

MAPA DO CELÓW PROJEKTOWYCH

Skala 1:500

Powiat: OSTRÓDZKI

Jednostka ewidencyjna: 281501/1

Obręb ewidencyjny: 0009

Nr działki ewidencyjnej: 121/4

Miejscowość: Ostroda

Ulica: Jagielly

Sekcja mapy: 7.206.12.18.2.1

Nazwa układu współrzędnych: 2000/7

Oznaczenie zgłoszenia pracy geodezyjnej: EYRS 2007

Oznaczenie granic obszaru aktualizacji: GK.6640.620.2020

UWAGA: Nie wykonanie niniejszej mapy nie było poprzedzone ustaleniami dotyczącymi występowania służebności gruntuowych obciążających grunty położone w granicach projektowanej inwestycji budowlanej.

UWAGA: Nie wyklucza się istnienia w terenie innych nie wykazanych na niniejszej mapie urządzeń podziemnych, które nie były wcześniej zgłoszone do inwentaryzacji powykonalowej.

23 - 03 - 2020

USŁUGI GEODEZYJNE

geodeta: inż. Wojciech Borowski

ul. 21 Stycznia 33/35

tel. 89 646 81 26, 605 816 514

NIP: 741-109-337-55, REGON: 518091892

2020-03-24

2020-03-24

2020-03-24

2020-03-24

2020-03-24

2020-03-24

2020-03-24

2020-03-24

2020-03-24

2020-03-24

2020-03-24

2020-03-24

2020-03-24

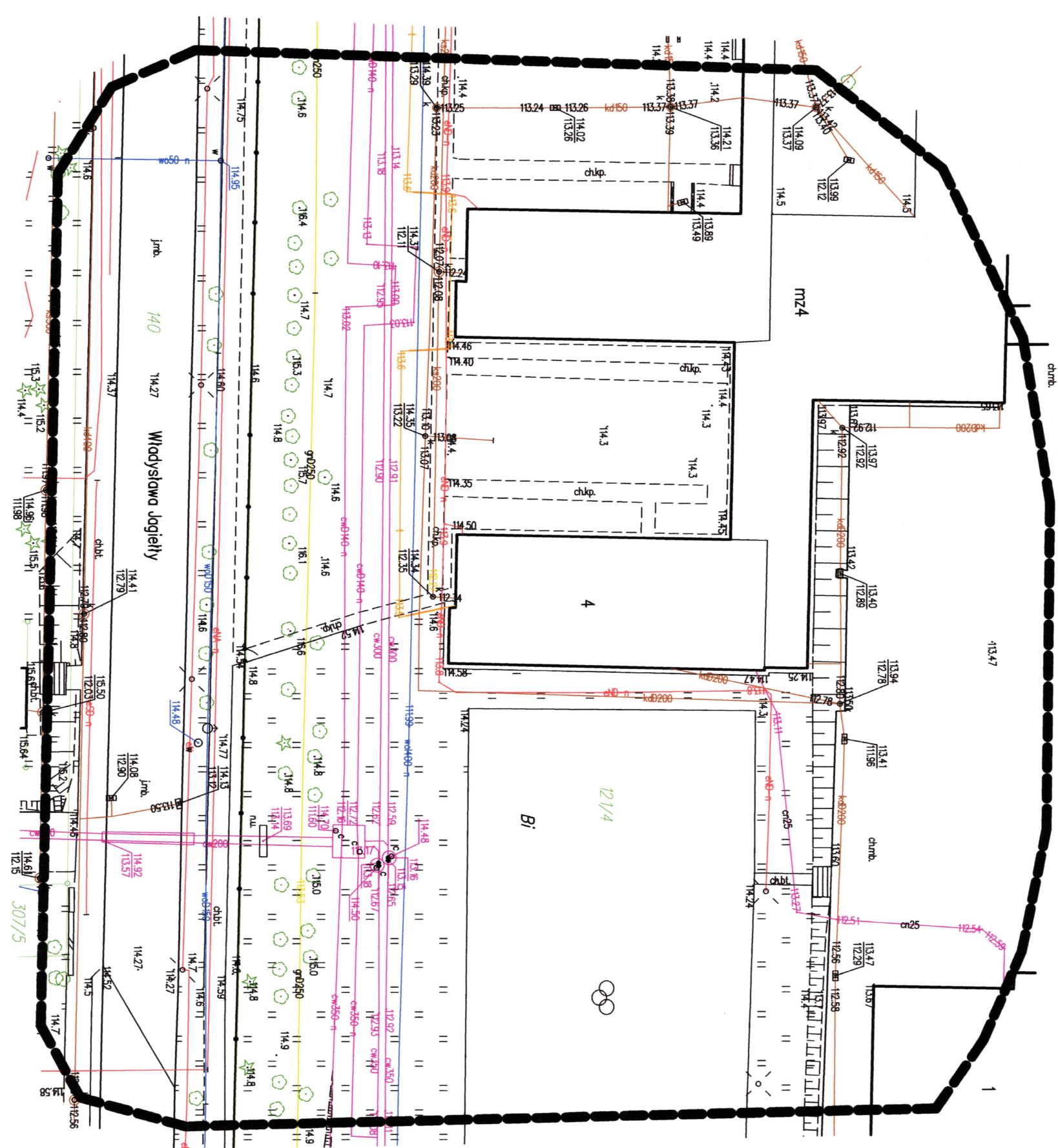



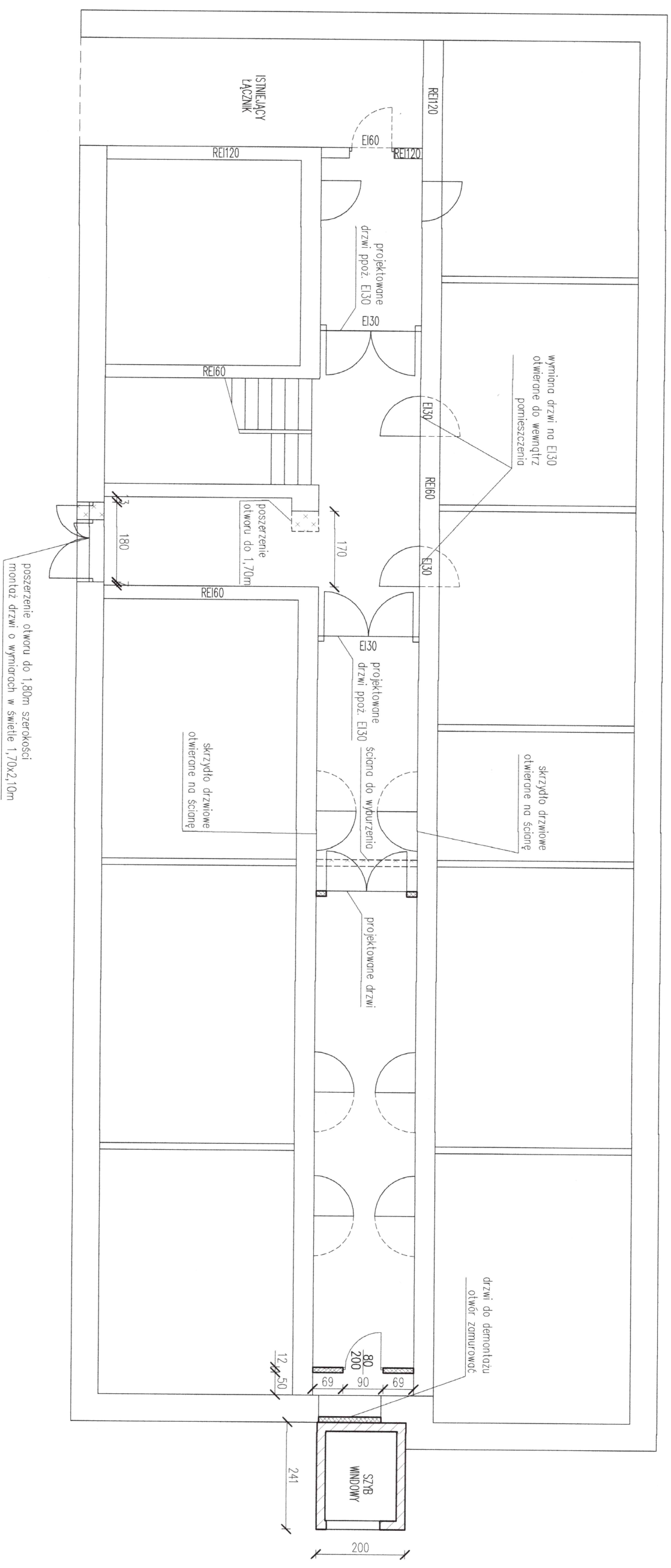

STAKOSTA OSTRODZKI
poświadczam, że niniejszy dokument został opracowany w wyniku prac geodezyjnych i kartograficznych, których rezultaty zawiera operat techniczny wpisany do ewidencji materiałów państwowego zasobu geodezyjnego i kartograficznego
Identyfikator ewidencyjny materiału zasobu operatu technicznego: 12815 2020 385
Data wpisania do ewidencji materiałów zasobu: 2020-03-24
2020-03-24
Geop.: STAKOSTA
Geodeta: STAKOSTA
Kartograf: STAKOSTA

Geodeta: STAKOSTA
Kartograf: STAKOSTA

RZUT PARTERU SKALA 1:100



LEGENDA

- | | |
|---|-------------------------|
|  | ściany istniejące |
|  | projektowany szyb windy |
|  | zamurowania |
|  | wypuszczenia |

1. Szyb windy o konstrukcji stalowej z obudową z płyt warstwowych kotwiony do budynku (projekt wykonawczy zapewnia dostawca szybu)
2. Przed rozpoczęciem robót sprawdzić pionowość budynku
3. Przed fundamentowaniem należy potwierdzić w dzienniku budowy warunki gruntowe
4. Naddroża nad poszerzanymi otworami wykonać jako stalowe na podstawie projektów wykonawczych
5. Wymiary sprawdzić na budowie

PROJEKTOWAŁ		DATA 10.2020	
OBIEKT	BUDYNEK BIUROWO-USŁUGOWY		
ADRES	DZIAŁKA NR 121/4, UL. SPORTOWA 1, OSTRÓDA		
ETAP	RYSUNEK ZAMIENNY	SKALA	NR RYS.
RYSUNEK	RZUT PARTERU	1:100	27

RZUT I PIĘTRA SKALA 1:100

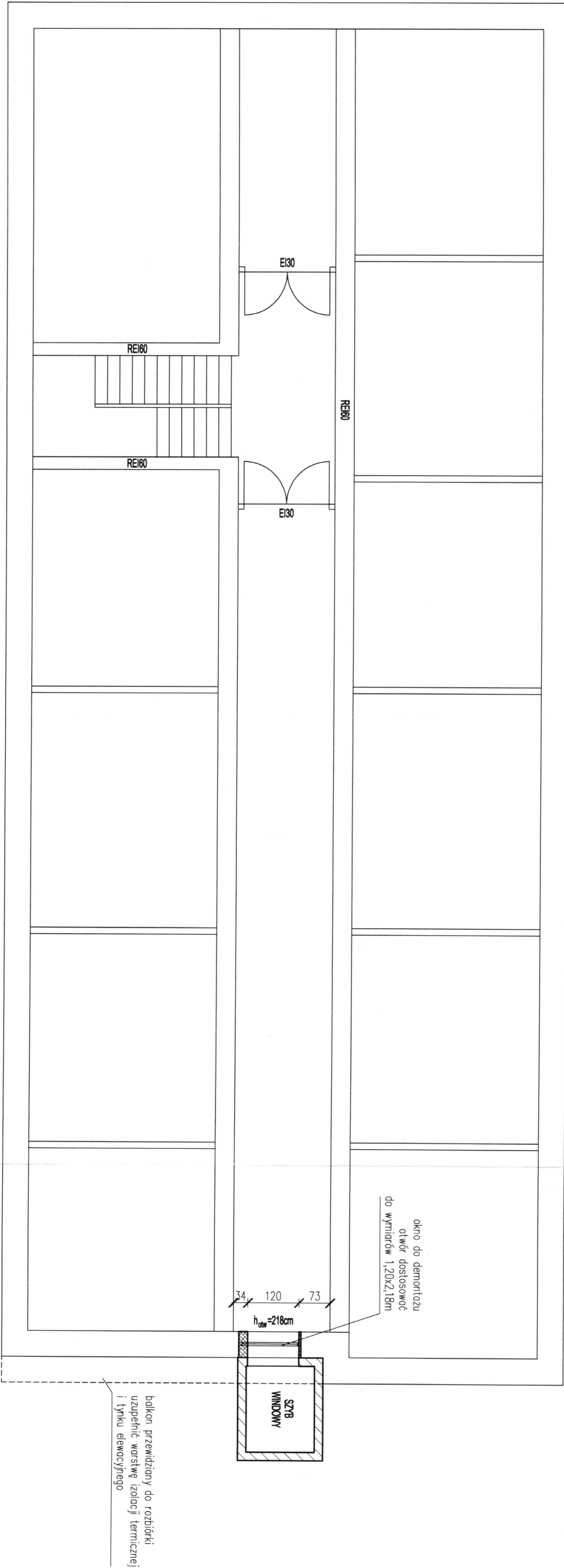

- LEGENDA
- ściany istniejące
 - projektowany szyb windy
 - zamurowania
 - wyburzenia

PROJEKTOWAŁ	mgr inż. Kazimierz Kozłowski ul. Budni 17/10, 6 st. 1 pkt. 1.2. projektowanie i wykonanie w zakresie budownictwa bez ograniczeń, rysunek i upoważnienie do projektowania ograniczonego w zakresie architektury ul. nr 5, 05-060, 05-061, Nr ewid. WM-0222		DATA 04.2020
SPRAWDZIŁ	mgr inż. Andrzej Rutkowski uprawnienia budowlane do projektowania bez ograniczeń w zakresie architektury		DATA 04.2020
OBIEKT	BUDYNEK BIUROWO-USŁUGOWY		
ADRES	DZIAŁKA NR 121/4, UL. SPORTOWA 1, OSTRODA		
ETAP	PROJEKT BUDOWLANY	SKALA / NR RYS.	
RYSUJEK	RZUT I PIĘTRA	1:100	3

balcon przewidziany do robót
uzupełnić warstwę izolacji termicznej
i tyłu elewacyjnego

RZUT II PIĘTRA SKALA 1:100

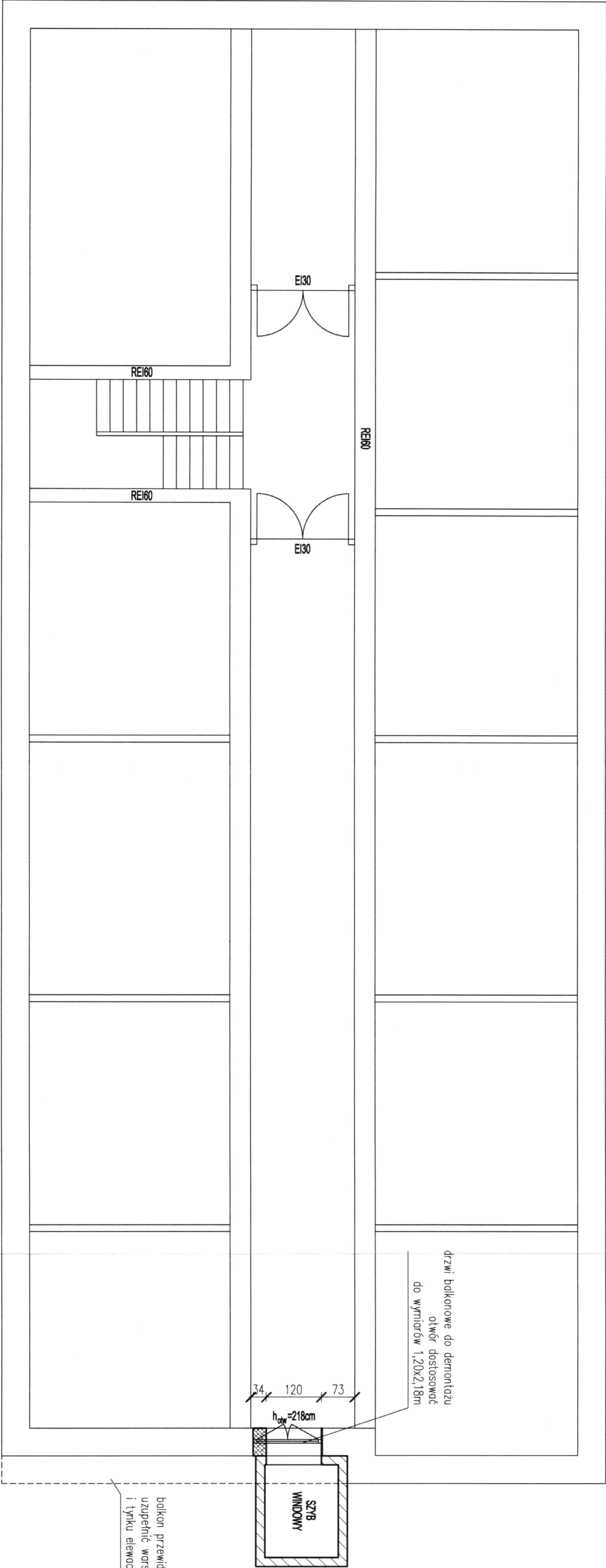

- LEGENDA**
- ściany istniejące
 - projektowany sztyt windowy
 - zamurowania
 - wyburzenia

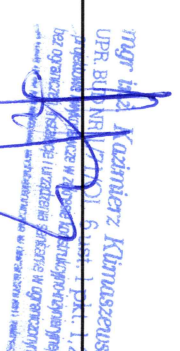
PROJEKTOWAŁ	 mgr inż. Katarzyna Kłuszczyńska UPR. BUD. NR 121/4, UL. SPORTOWA 1, OSTRÓDA		DATA	04.2020
SPRAWDZIŁ	mgr inż. dr inż. Rafał Rutkowski Uprawnienia budowlane do projektowania bez ograniczeń w specjalności architektonicznej Upr. nr 5/WMOK/2011, Nr ewid. WM-0222		DATA	04.2020
OBIĘKT	BUDYNEK BIUROWO-USŁUGOWY			
ADRES	DZIAŁKA NR 121/4, UL. SPORTOWA 1, OSTRÓDA			
ETAP	PROJEKT BUDOWLANY	SKALA	NR RYS.	
RYSUNEK	RZUT II PIĘTRA	1:100	4	

RZUT III PIĘTRA SKALA 1:100

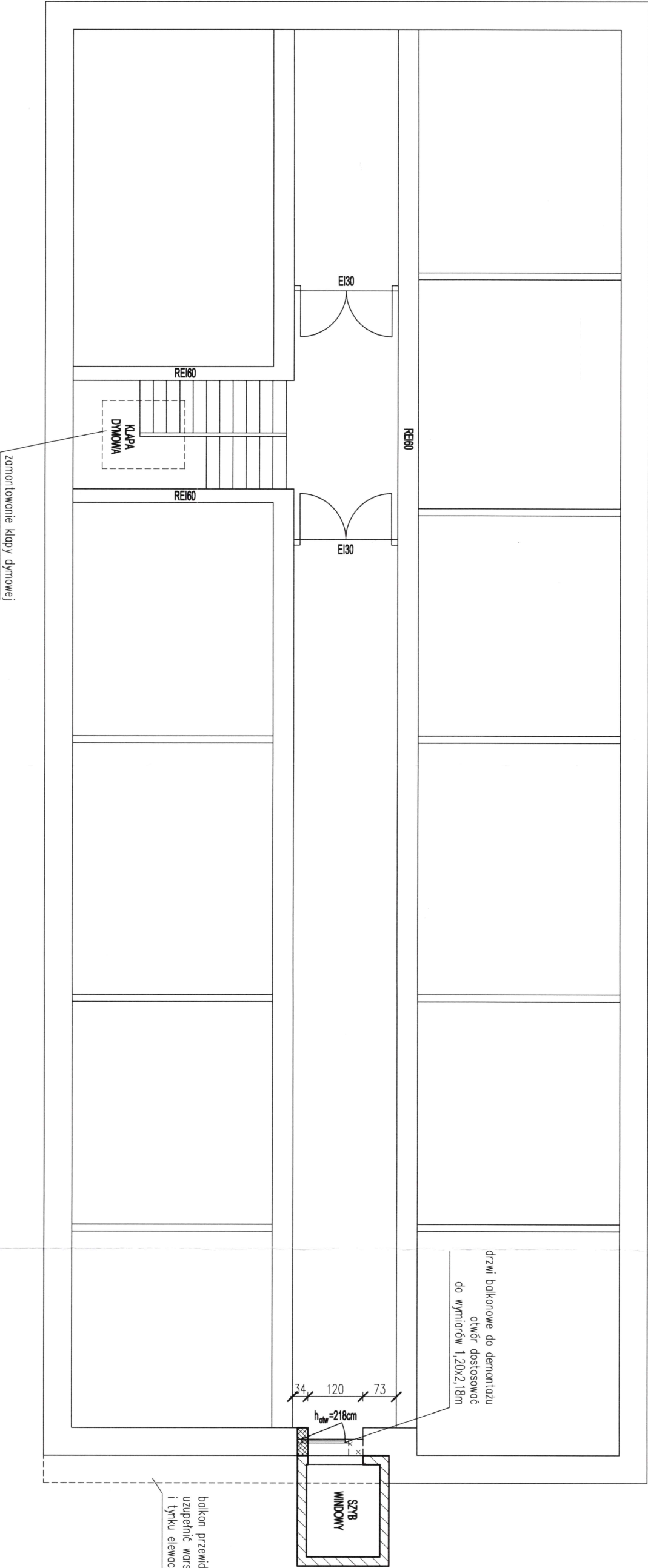

- LEGENDA
- ściany istniejące
 - projektowany sztyb windy
 - zamurowania
 - wyburzenia

PROJEKTOWAŁ	<i>mjr inż. Kuzmierz Kłuszczyński</i> UPR. BUDN. 1/171/OI. 6 ust. 1 pkt. 1,2 <small>Przebieg i wyznaczenie w projekcie konstrukcyjnym</small> <small>bez ograniczeń, zgodnie z projektem konstrukcyjnym w oparciu o:</small> <small>zobowiązanie do wybudowania w oparciu o:</small>	DATA
SPRAWDZIŁ	<i>mjr inż. arch. Rafał Rutkowski</i> <small>Upewnienie budowlane (do projektu) bez ograniczeń w zakresie architektury</small> <small>(dok. nr 5/2019/02/111, Nr ewid. WM-0222)</small>	DATA 04.2020
OBIEKT	BUDYNEK BIUROWO-USŁUGOWY	
ADRES	DZIAŁKA NR 121/4, UL. SPORTOWA 1, OSTRODA	
ETAP	PROJEKT BUDOWLANY	SKALA NR RYS.
RYSUJEK	RZUT III PIĘTRA	1:100 5

RZUT DACHU SKALA 1:100

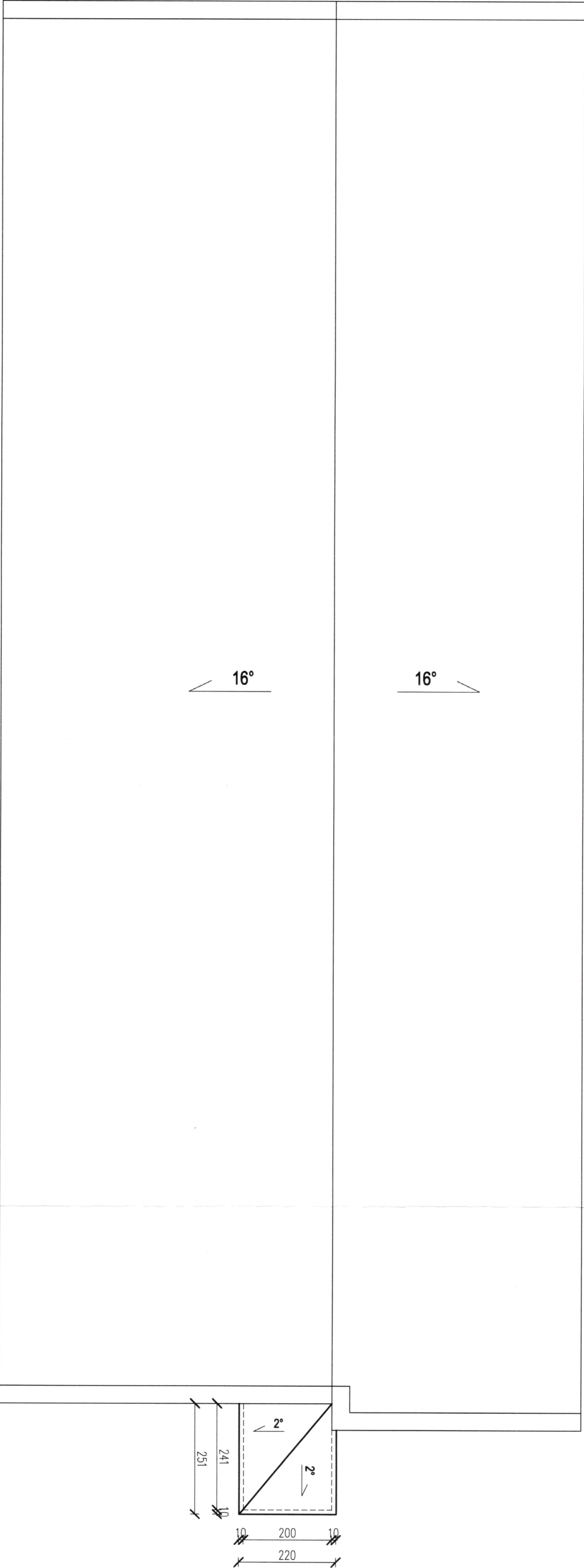

PROJEKTOWAŁ	mgr inż. Rafał Rutkowski UPR. BUD. NR 171/O.L. 6 ust. 1 pkt. 1.2. projekt wykonawczy i kosztorysowy bez ograniczeń w sferze technicznej zgodnie z rozporządzeniem z dnia 15.02.2015 r. Dz. Urz. nr 51/2015/O.L. 6 ust. 1 pkt. 1.2.	DATA 04.2020
SPRAWDZIŁ	mgr inż. Rafał Rutkowski uprawnienia i wykonanie do projektowania bez ograniczeń w sferze technicznej zgodnie z rozporządzeniem z dnia 15.02.2015 r. Dz. Urz. nr 51/2015/O.L. 6 ust. 1 pkt. 1.2.	DATA 04.2020
OBIEKT	BUDYNEK BIUROWO-USŁUGOWY	
ADRES	DZIAŁKA NR 121/4, UL. SPORTOWA 1, OSTRODA	
ETAP	PROJEKT BUDOWLANY	SKALA NR RYS. 1:100 6
RYSUNEK	RZUT DACHU	

ELEWACJA POŁUDNIOWA SKALA 1:100

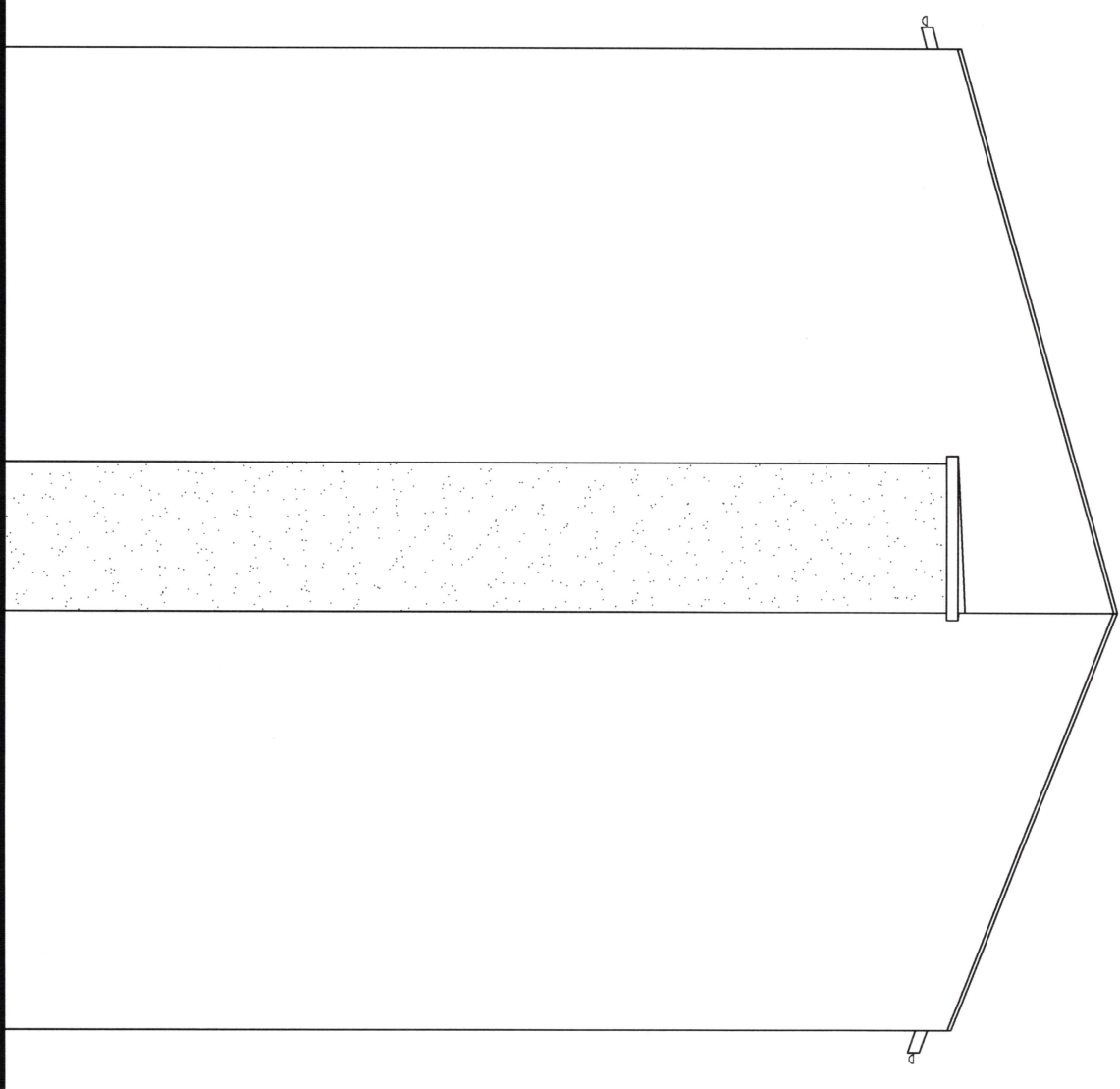

ELEWACJA ZACHODNIA SKALA 1:100

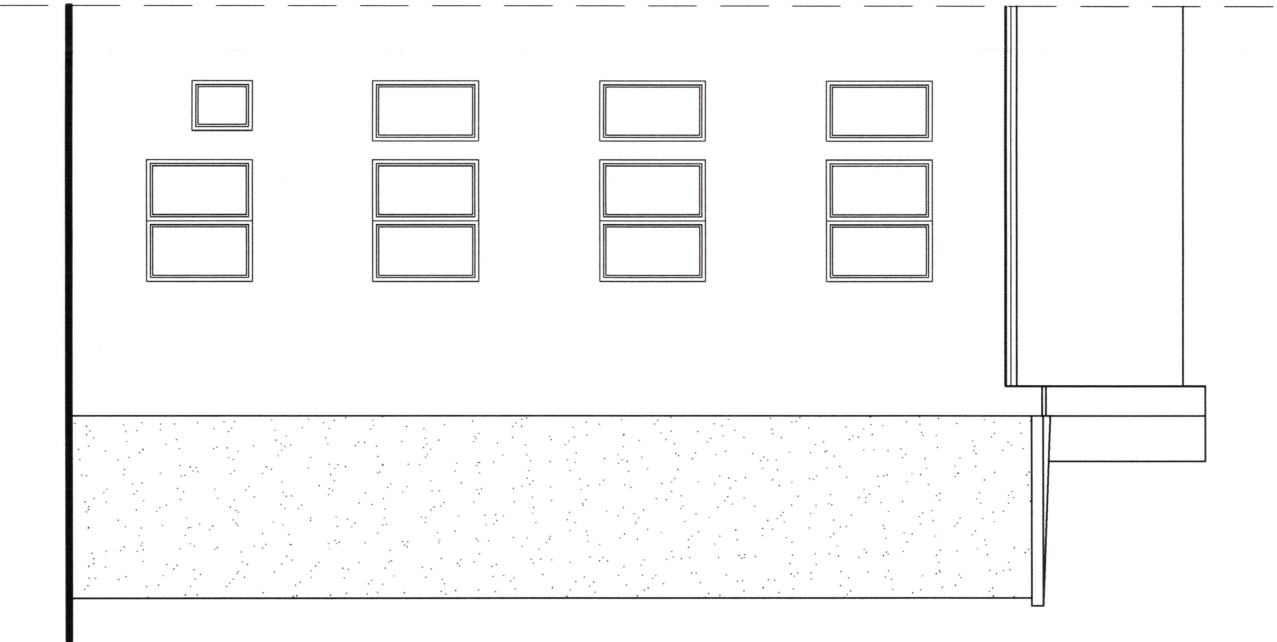

ELEWACJA WSCHODNIA SKALA 1:100

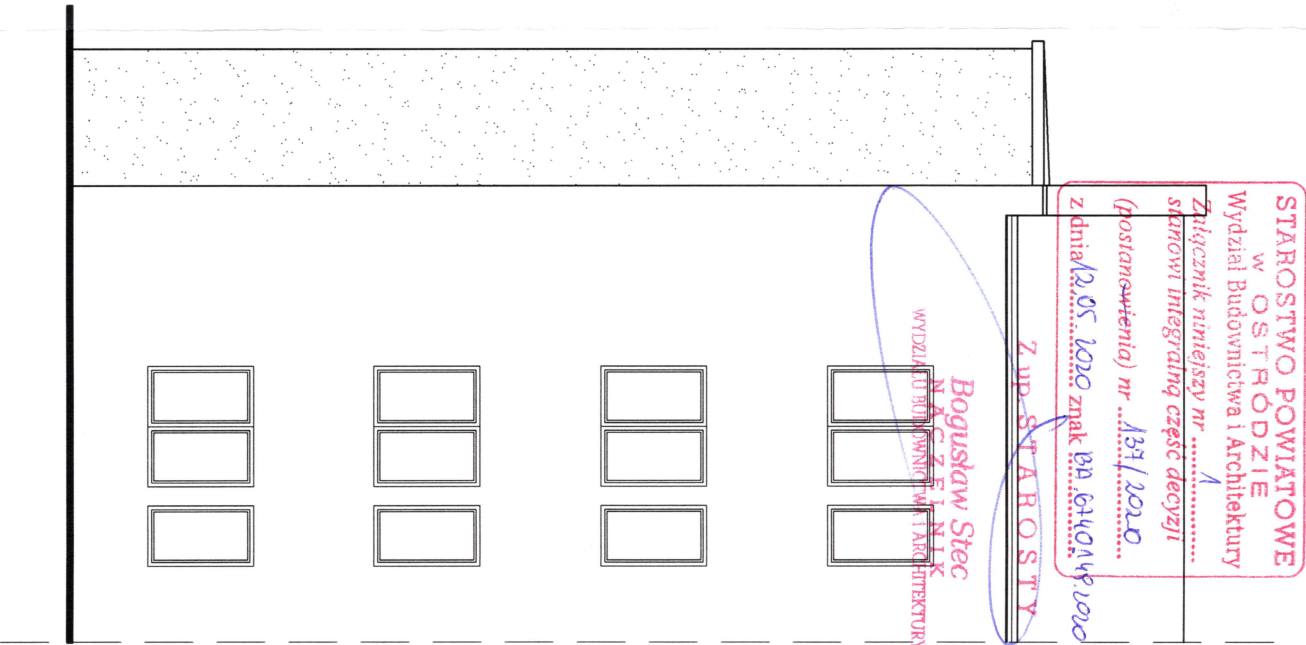

PROJEKTOWAŁ	mgr inż. Kazimierz Klimaszewski UPR. BUD. NR 1171/OL 6 ust. 1 pkt. 1,2. przebieg służbowy w zakresie kosztów projektowania bez ograniczeń w zakresie kosztów projektowania zobowiązany do świadczenia usług projektowych w trybie ciągłym		DATA	04.2020
SPRAWDZIŁ	mgr inż. arch. Rafał Rutkowski Uprawnienie do projektowania bez ograniczeń w zakresie kosztów projektowania zobowiązany do świadczenia usług projektowych w trybie ciągłym		DATA	04.2020
OBIEKT	BUDYNEK BIUROWO-USŁUGOWY			
ADRES	DZIAŁKA NR 121/4, UL. SPORTOWA 1, OSTRÓDA			
ETAP	PROJEKT BUDOWLANY	SKALA	NR RYS.	
RYSUNEK	ELEWACJE	1:100	8	

STAROSTWO POWIATOWE
W OSTRÓDZIE
Wydział Budownictwa i Architektury
Załącznik niniejszy nr
stanowi integralną część decyzji
(postanowienia) nr 137/2020
z dnia 12.05.2020 znak BPA.6140.44P.2020

Bogusław Stec
NACZELNIK
WYDZIAŁU BUDOWNICTWA I ARCHITEKTURY

Z up. STAROSTY

ZBROJENIE GÓRNE PLYTY DENNEJ

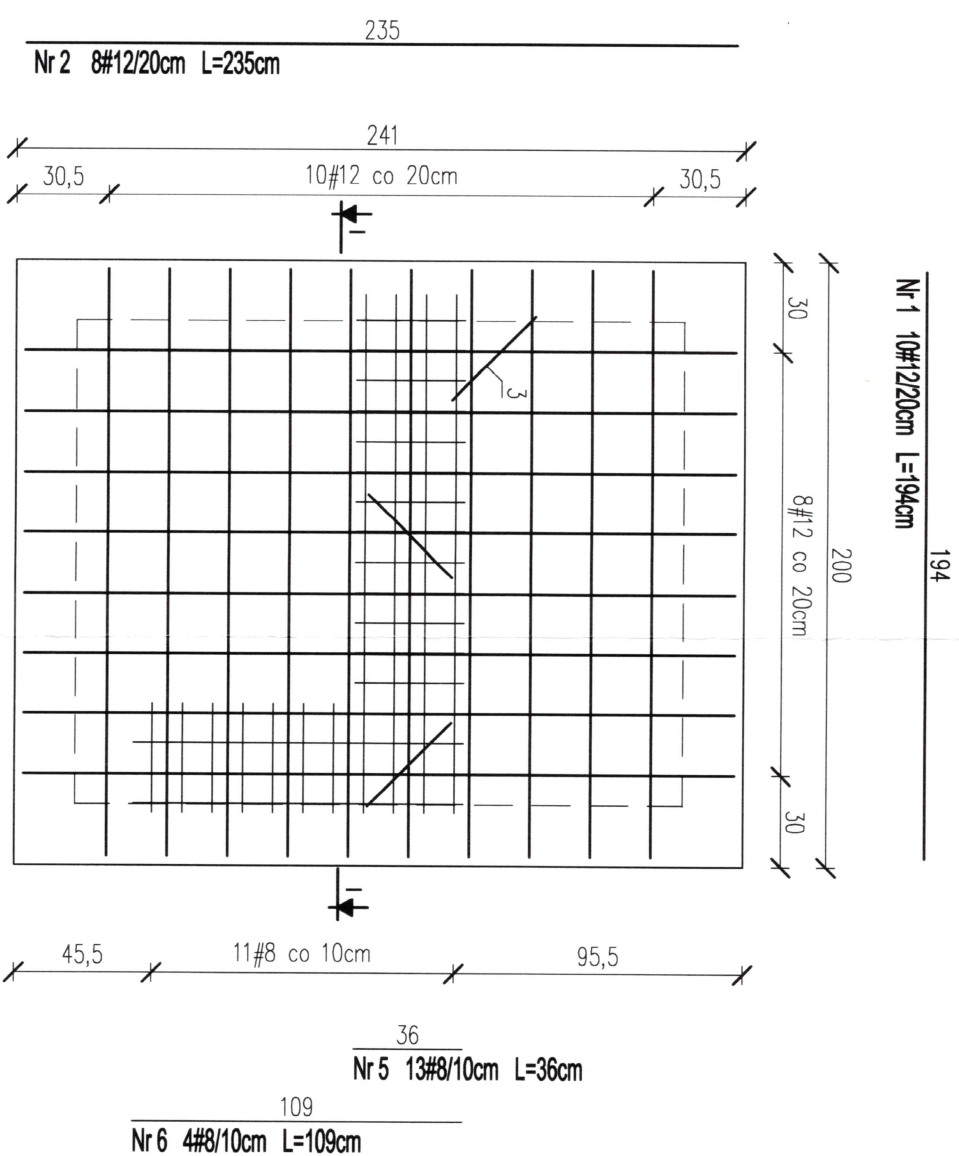

PRZEKRÓJ I-I

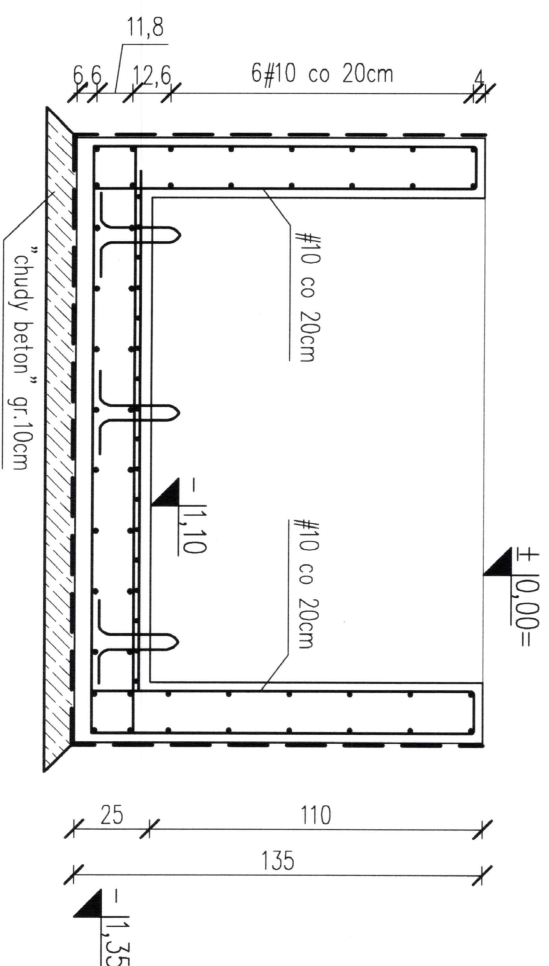

GRUBOŚĆ PŁYTY DENNEJ 25cm
GRUBOŚĆ ŚCIAN PODSZYBIA 20cm
BETON C25/30 (B30)
STAL 18G2-b (A-II)
OTULENIE PŁYTY DENNEJ 50mm
OTULENIE ŚCIAN PODSZYBIA 25mm

PROJEKTOWAŁ	mgr inż. Kamilę Kłuszeńską URB. BUD NR 17/2015 ust. 1 pkt. 1.2. przebiegła i wydatkowa, nie narusza interesów sąsiadów bez wyjątków, niekorzyści i nie powoduje szkód w otoczeniu nie wywołuje szkód w otoczeniu, nie powoduje szkód w otoczeniu	DATA 04.2020
SPRAWDZIŁ	mgr inż. Aleksander Grotowski uprawnienia budowlane do projektowania bez ograniczeń w specjalności konstrukcyjno-budowlanej nr ewid. WAM.01.PODK/16	DATA 04.2020
OBIEKT	BUDYNEK BIUROWO-USŁUGOWY	
ADRES	DZIAŁKA NR 121/4, UL. SPORTOWA 1, OSTRODA	
ETAP	PROJEKT BUDOWLANY	SKALA NR RYS
RYSUJEK	ZROJENIE PODSZYBIA	1:25 9

NADZOR I PROJEKTOWANIE
mgr inż. Włocławek Spiritual
upr. bud. 891660
\$5 ust.1, \$6 ust.1, \$7 ust.1, \$8 ust.1 pkt 2
14-100 OSTRODA ul. Jana Pawła II 76/44

**haki montażowe -
rozmiesszczenie według rysunku**
m T-000362638-010-b-1-1
producenta windy

RZUT PARTERU SKALA 1:100

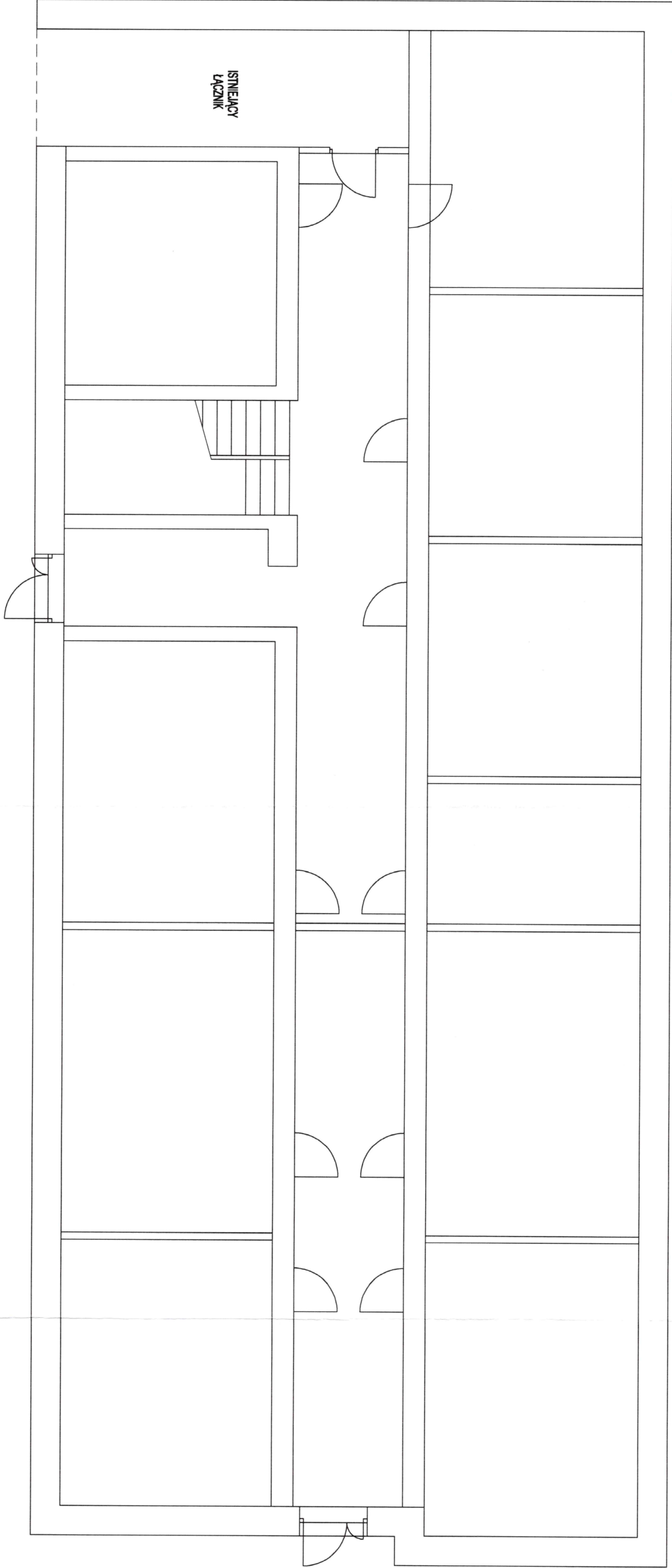

OPRACOWAŁ	mgr inż. Aleksander Grotowski uprawnienia budowlane do projektowania bez ograniczeń w specjalności konstrukcyjno-budowlanej nr ewid. WAM/0101/P00K/16	DATA
OBIEKT		
ADRES		
ETAP		
RYSUNEK	RZUT PARTERU	SKALA NR RYS. 1:100 IN1

RZUT I PIĘTRA SKALA 1:100

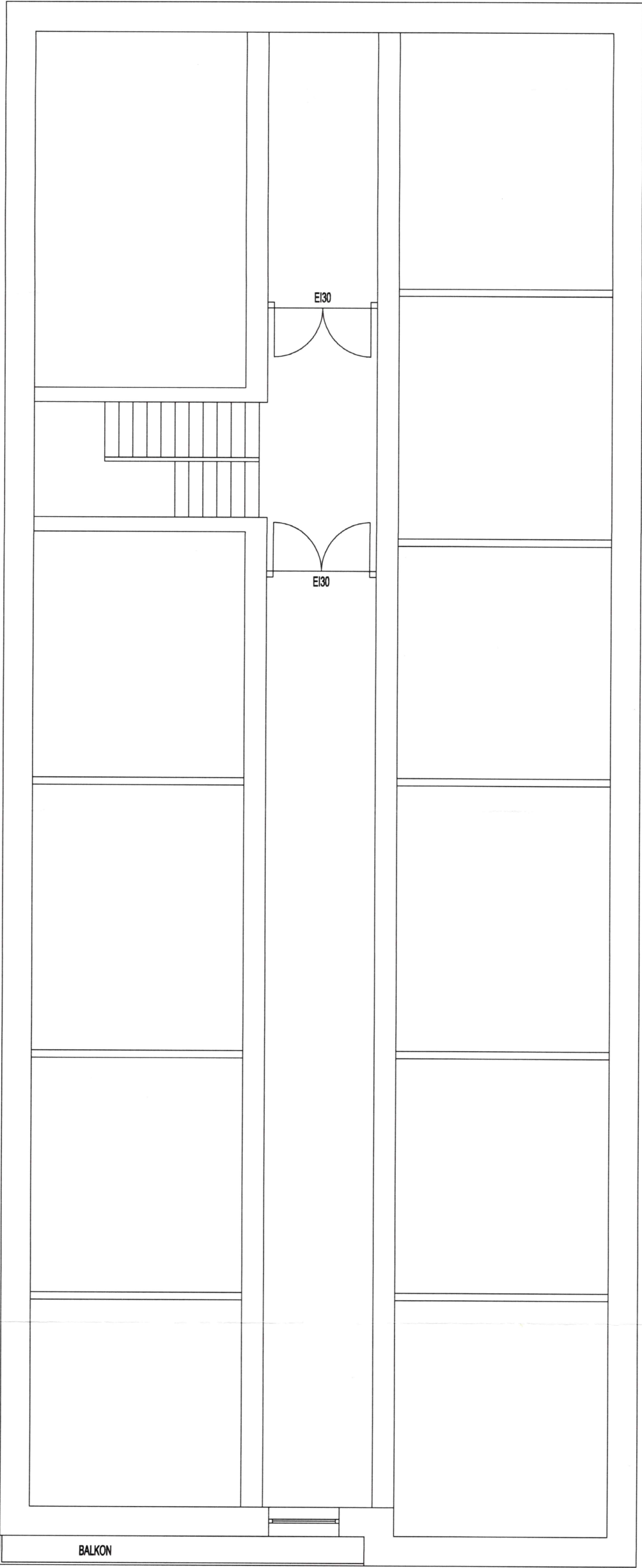

OPRACOWAŁ	mgr inż. Aleksander Grotowski uprawnienia budowlane do projektowania bez ograniczeń w specjalności konstrukcyjno-budowlanej nr ewid. WAW/00101/PPOK/16		DATA
OBIEKT	BUDYNEK BIUROWO-USŁUGOWY		04.2020
ADRES	DZIAŁKA NR 121/4, UL. SPORTOWA 1, OSTRÓDA		
ETAP	INWENTARYZACJA		SKALA NR RYS.
RYSUNEK	RZUT I PIĘTRA		1:100 IN2

RZUT II PIĘTRA SKALA 1:100

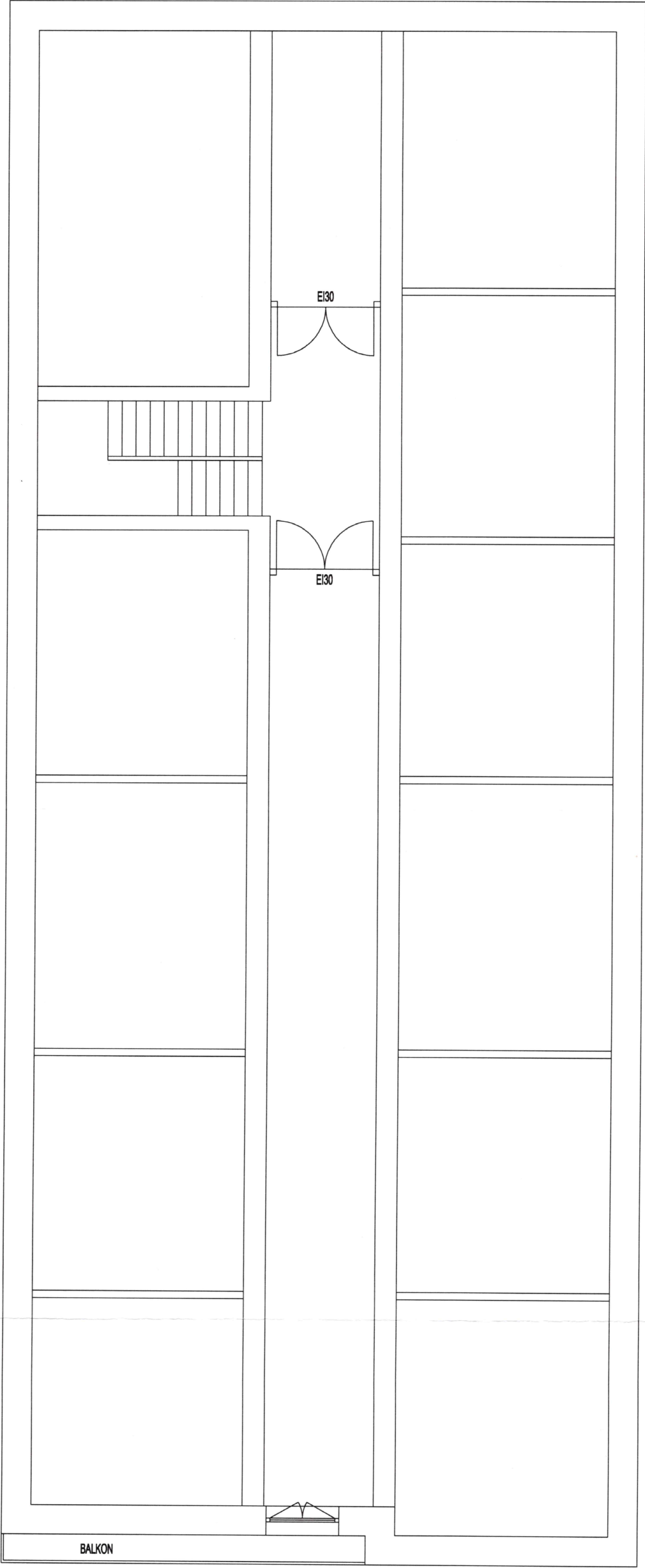

OPRACOWAŁ	mgr inż. Aleksander Grotowski uprawnienia budowlane do projektowania bez ograniczeń w specjalności konstrukcyjno-budowlanej nr ewid. WAM/01/01/P00K/16		DATA
OBIEKT	BUDYNEK BIUROWO-USŁUGOWY		04.2020
ADRES	DZIAŁKA NR 121/4, UL. SPORTOWA 1, OSTRODA		
ETAP	INWENTARYZACJA	SKALA	NR RYS.
RYSUNEK	RZUT II PIĘTRA	1:100	IN3

RZUT III PIĘTRA SKALA 1:100

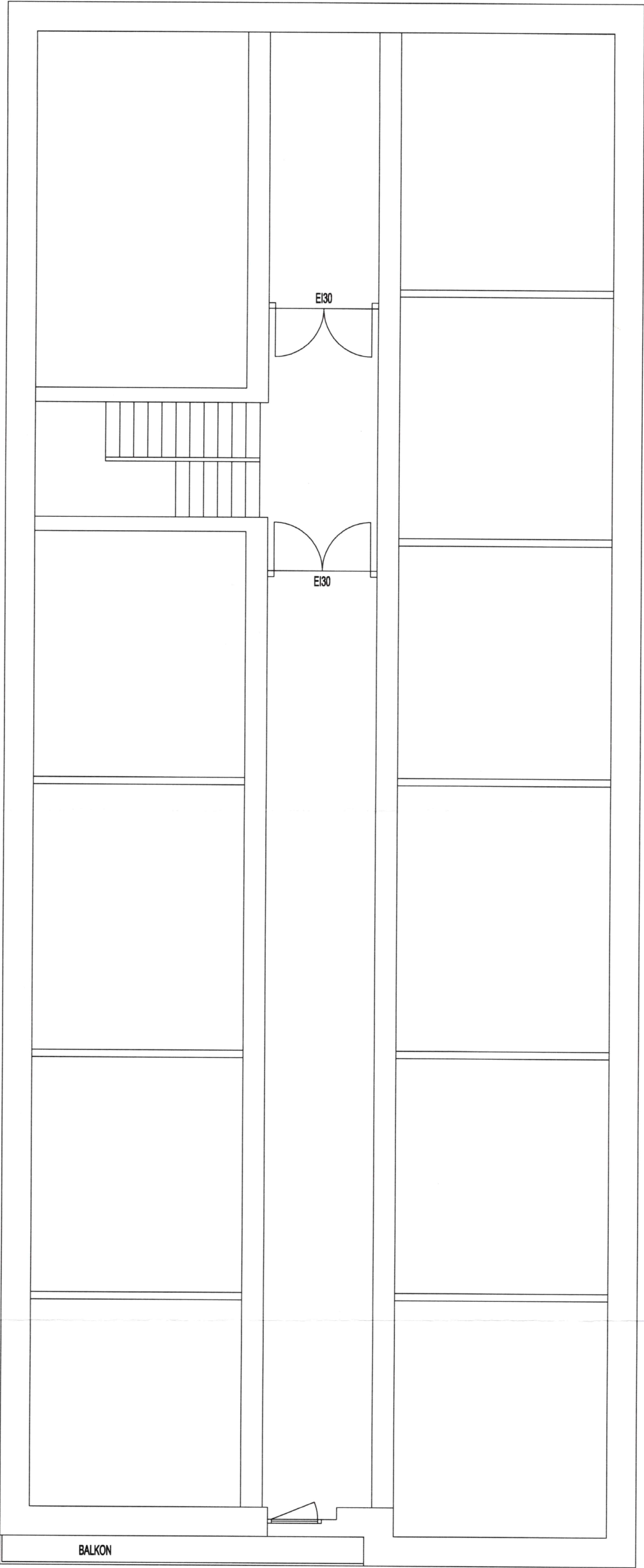

OPRACOWAŁ	mgr inż. Aleksander Grodowski uprawnienia budowlane do projektowania bez ograniczeń w specjalności konstrukcyjno-budowlanej nr ewid. MAW/0101/P/00K/16	DATA 04.2020
OBIEKT	BUDYNEK BIUROWO-USŁUGOWY	
ADRES	DZIAŁKA NR 121/4, UL. SPORTOWA 1, OSTRODA	
ETAP	INWENTARYZACJA	SKALA NR RYS.
RYSUNEK	RZUT III PIĘTRA	1:100 IN4

RZUT DACHU SKALA 1:100

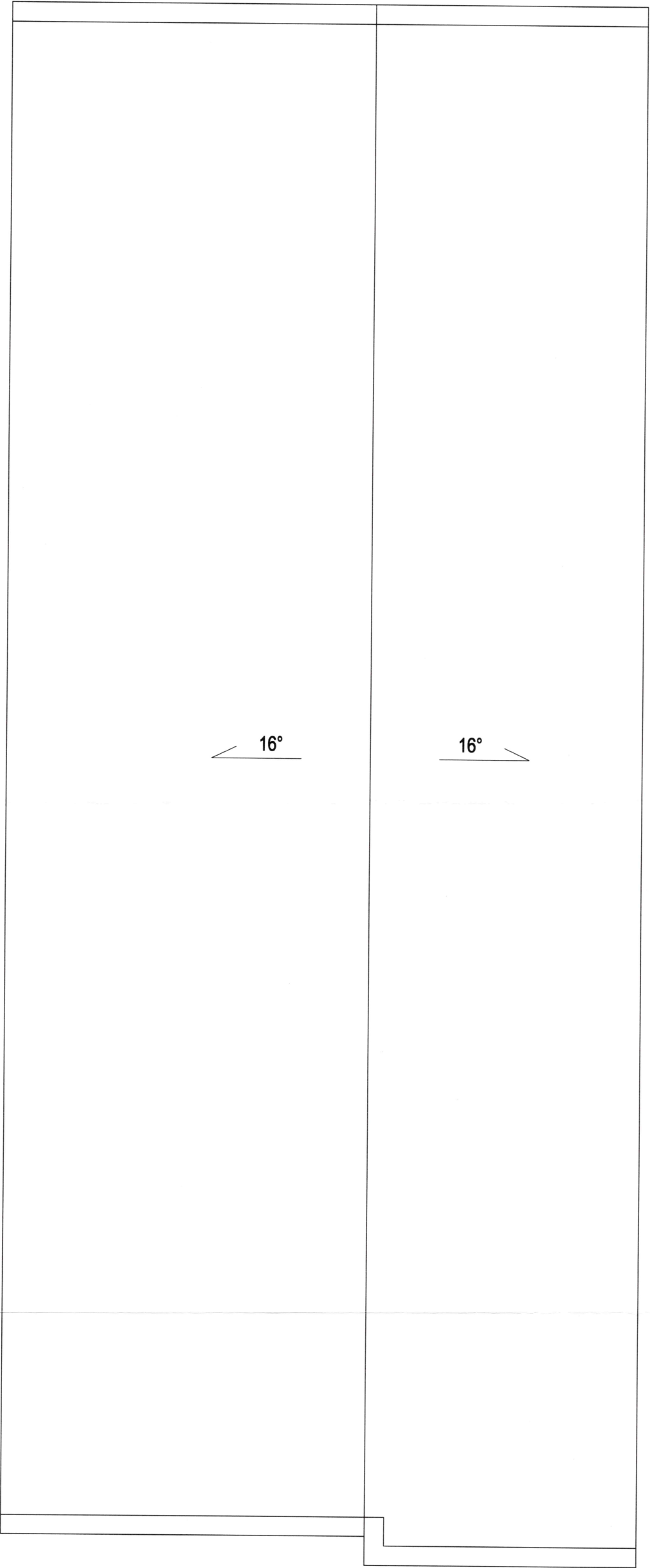

OPRACOWAŁ	mgr inż. Aleksander Grotowski uprawnienia budowlane do projektowania bez ograniczeń w specjalności konstrukcyjno-budowlanej nr ewid. WAA/0101/PDOK/16	DATA 04.2020
OBIEKT	BUDYNEK BIUROWO-USŁUGOWY	
ADRES	DZIAŁKA NR 121/4, UL. SPORTOWA 1, OSTRÓDA	
ETAP	INWENTARYZACJA	SKALA NR RYS.
RYSUNEK	RZUT DACHU	1:100 IN5

ELEWACJA POŁUDNIOWA SKALA 1:100

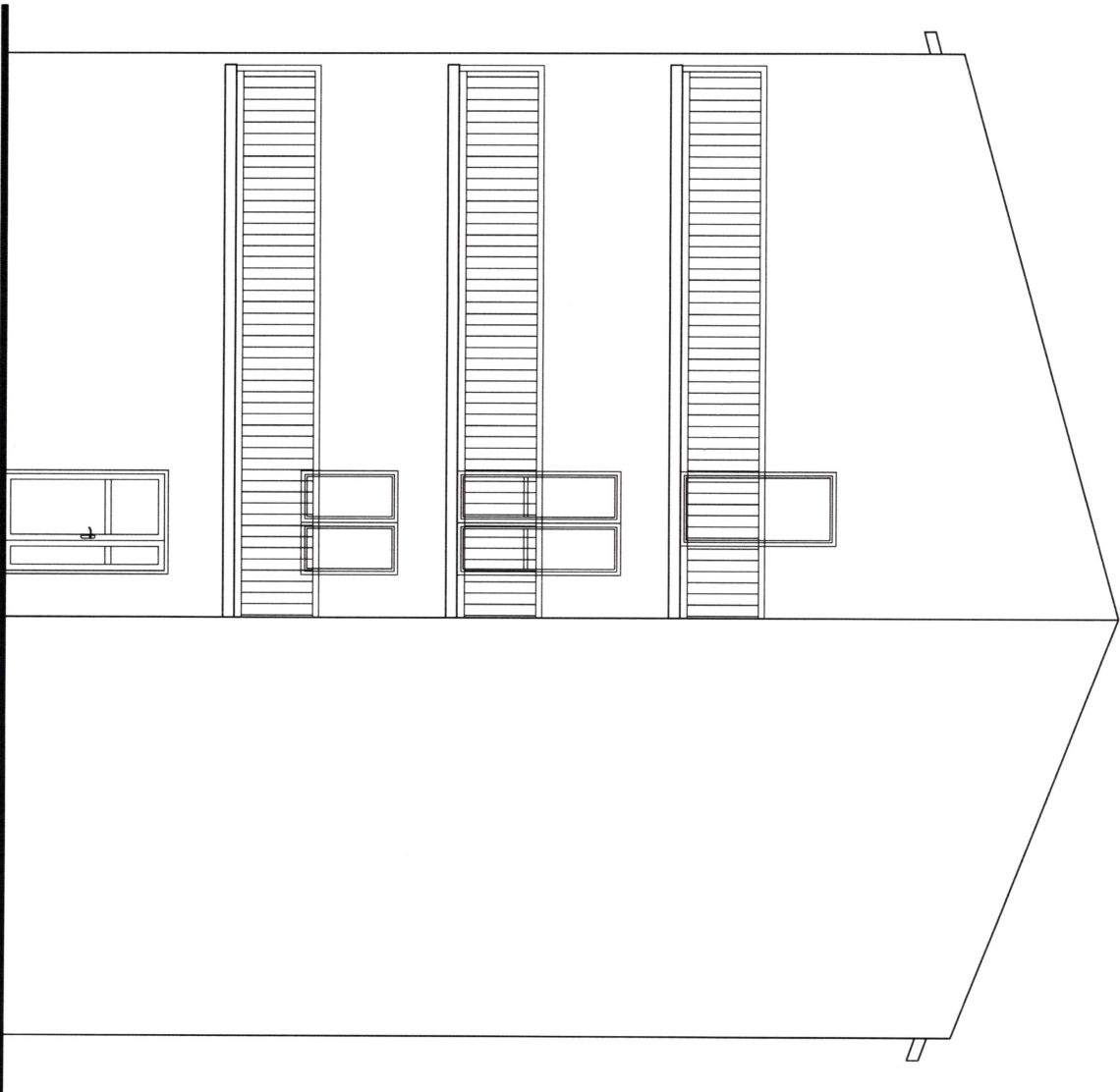

ELEWACJA ZACHODNIA SKALA 1:100

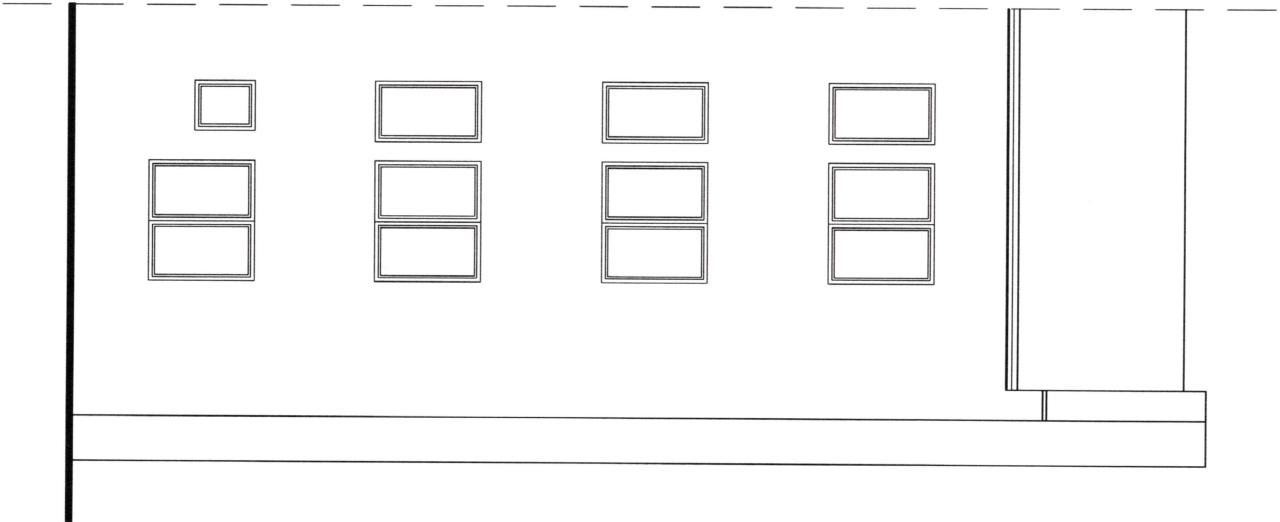

ELEWACJA WSCHODNIA SKALA 1:100

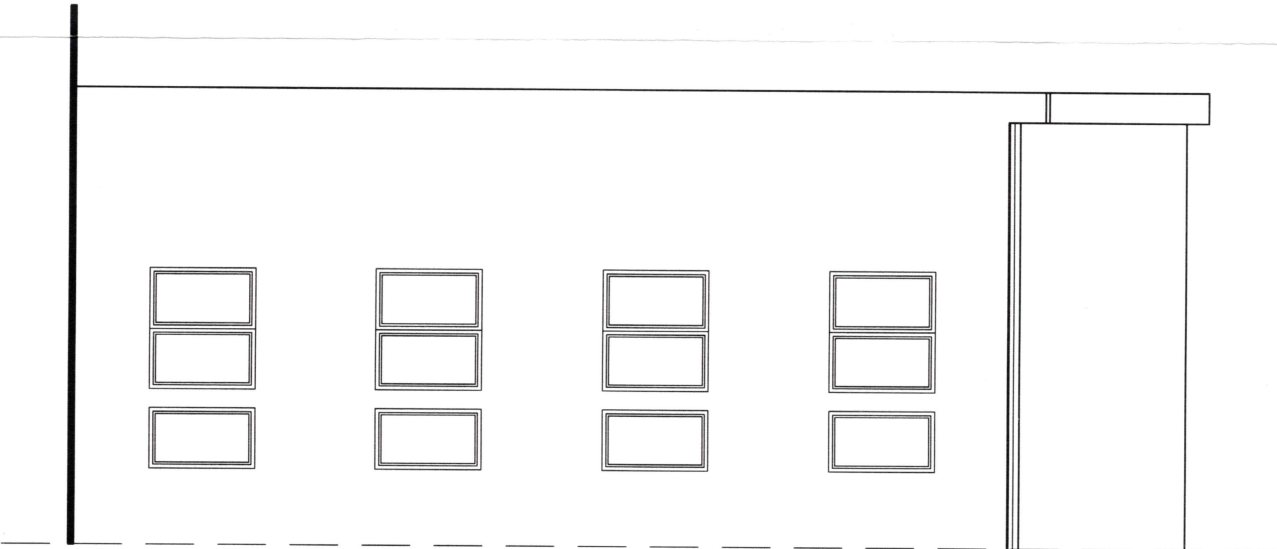

OPRACOWAŁ	mgr inż. Aleksander Grotowski uprawnienia budowlane do projektowania bez ograniczeń w specjalności konstrukcyjno-budowlanej nr ewid. WAM/101/PDOK/16	DATA 04.2020
OBIEKT	BUDYNEK BIUROWO-USŁUGOWY	
ADRES	DZIAŁKA NR 121/4, UL. SPORTOWA 1, OSTRODA	
ETAP	INWENTARYZACJA	SKALA NR RYS.
RYSUNEK	ELEWACJE	1:100 ING