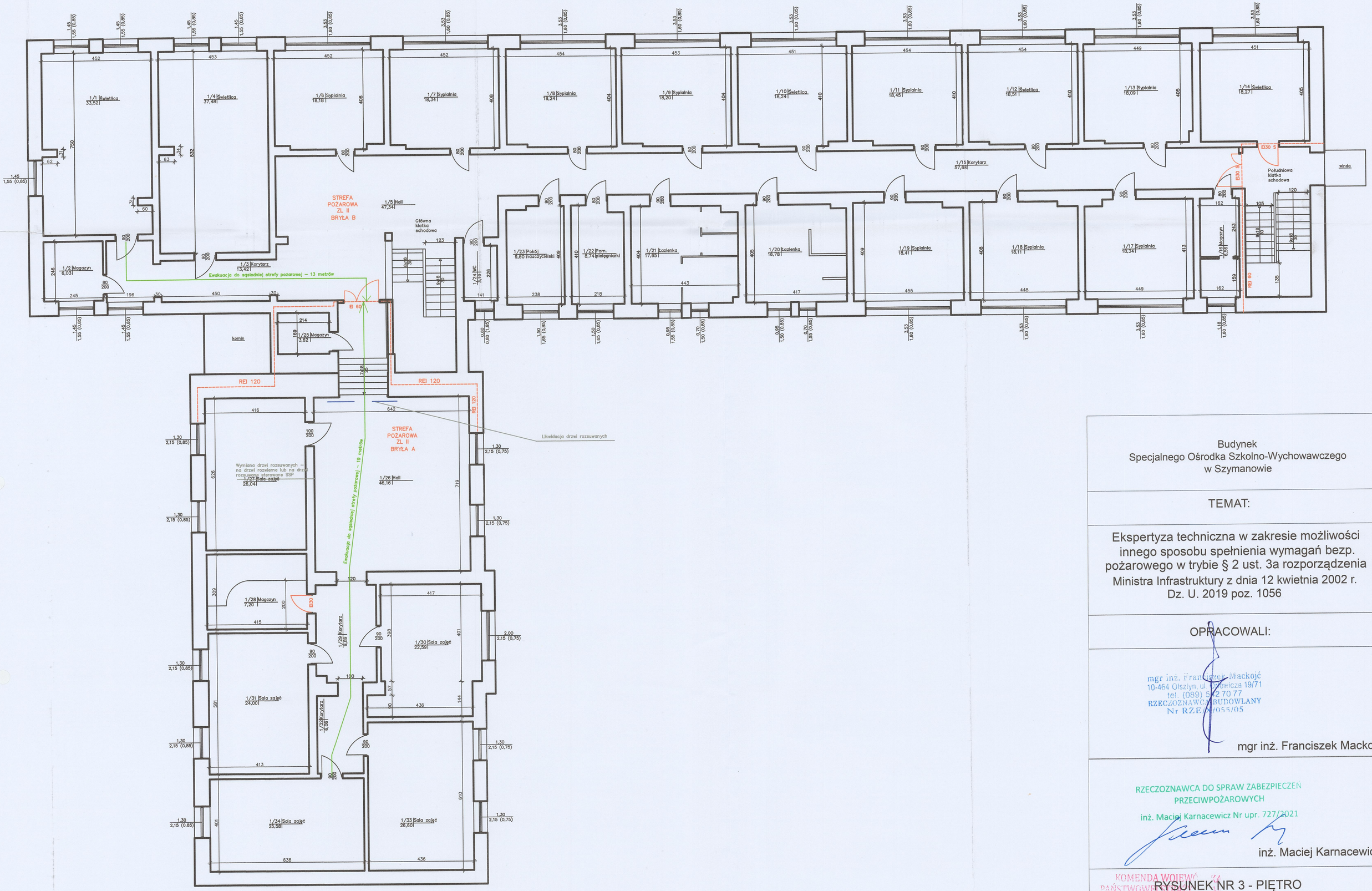

Budynek
Specjalnego Ośrodka Szkolno-Wychowawczego
w Szymanowie

TEMAT:

Ekspertyza techniczna w zakresie możliwości innego sposobu spełnienia wymagań bezp. pożarowego w trybie § 2 ust. 3a rozporządzenia Ministra Infrastruktury z dnia 12 kwietnia 2002 r. Dz. U. 2019 poz. 1056

OPRACOWALI:

mgr inż. Franciszek Mackojć
10-464 Olsztyn, ul. [illegible]wicza 19/71
tel. (089) 5[illegible]2 70 77
RZECZOZNAWCA BUDOWLANY
Nr RZE[illegible]/055/05

mgr inż. Franciszek Mackojć

RZECZOZNAWCA DO SPRAW ZABEZPIECZEŃ PRZECIWPOŻAROWYCH
inż. Maciej Karnacewicz Nr upr. 727/2021

inż. Maciej Karnacewicz

KOMENDA WOJEWÓ[illegible]KA PAŃSTWOWEJ [illegible]
10-045 Olsztyn, ul. Niepod[illegible]
WYDZIAŁ KONTROLNO-ROZPO[illegible]

RYSUNEK NR 3 - PIĘTRO

Skala 1:100