

**UCHWAŁA Nr 150/457/2022**  
**Zarządu Powiatu w Ostródzie**  
**z dnia 11 maja 2022 r.**

**w sprawie „Planu rozwoju sieci dróg powiatowych w Powiecie Ostródzkim na lata 2022-2027”**

Na podstawie art.20 pkt 1, w związku z art.19 ust. 2 pkt 3 ustawy z dnia 21 marca 1985 r. o drogach publicznych (Dz.U. z 2021 r. poz. 1376 t.j. z późn.zm.) Zarząd Powiatu uchwala, co następuje:

**§ 1**

Przyjmuje się „Plan rozwoju sieci dróg powiatowych w Powiecie Ostródzkim na lata 2022-2027”, w brzmieniu stanowiącym załącznik do niniejszej uchwały.

**§ 2**

Wykonanie uchwały powierza się Dyrektorowi Zarządu Dróg Powiatowych w Ostródzie.

**§ 3**

Uchwała wchodzi w życie z dniem podjęcia i podlega podaniu do publicznej wiadomości.

- |  |       |
|--|-------|
| 1. Andrzej Wiczkowski – Starosta Ostródzki | ..... |
| 2. Jan Kacprzyk – Wicestarosta             | ..... |
| 3. Grażyna Ostas – Członek Zarządu         | ..... |
| 4. Marek Husar – Członek Zarządu           | ..... |
| 5. Piotr Strzylak – Członek Zarządu        | ..... |

Załącznik  
do Uchwały Nr 150/457/2022  
Zarządu Powiatu w Ostródzie  
z dnia 11 maja 2022 r.



***Plan rozwoju sieci dróg powiatowych  
w Powiecie Ostródzkim  
na lata 2022 – 2027***

## SPIS TREŚCI

<b>1.</b>	<b>System zarządzania drogami powiatowymi .....</b>	<b>3</b>
<b>2.</b>	<b>Finansowanie dróg powiatowych .....</b>	<b>4</b>
<b>3.</b>	<b>Stan dróg w powiecie .....</b>	<b>5</b>
3.1.	Drogi powiatowe .....	5
3.2.	Mosty i wiadukty na drogach powiatowych ..	9
3.3.	Przejazdy kolejowe .....	11
<b>4.</b>	<b>Nakłady inwestycyjne i pozainwestycyjne na drogach powiatowych w latach 1999 – 2021.....</b>	<b>12</b>
<b>5.</b>	<b>Propozycje do planów budżetu – 2022 r. ....</b>	<b>70</b>
<b>6.</b>	<b>Zadania planowane do realizacji na 2022 r. ...</b>	<b>94</b>
<b>7.</b>	<b>Wieloletni plan na lata 2021 -2027 zatwierdzony przez Zarząd Powiatu w Ostródzie ..</b>	<b>98</b>
<b>8.</b>	<b>Podsumowania i wnioski .....</b>	<b>101</b>

## 1. SYSTEM ZARZĄDZANIA DROGAMI POWIATOWYMI

Na podstawie art. 2a ust. 2 ustawy z dnia 21 marca 1985 r. o drogach publicznych ( Dz.U.2021.1376 t.j.) drogi powiatowe stanowią własność samorządu powiatowego. Zgodnie z art. 19 ust. 2 pkt. 3 ww. ustawy zarządcą dróg powiatowych jest Zarząd Powiatu, który może wykonywać swoje obowiązki przy pomocy jednostki organizacyjnej będącej zarządem drogi (art. 21 ust. 1). W imieniu Zarządu Powiatu Ostródzkiego - drogami powiatowymi zarządza Zarząd Dróg Powiatowych w Ostródzie (ZDP) utworzony w dniu 1.01.1999 r. na mocy uchwały Nr V/21/99 Rady Powiatu Ostródzkiego.

Organizację i zasady funkcjonowania ZDP określa regulamin organizacyjny Zarządu Dróg Powiatowych w Ostródzie zatwierdzony uchwałą 46/147/2020 Zarządu Powiatu Ostródzkiego z dnia 21.02.2020 r.

### Przedmiot działania.

Przedmiotem działania Zarządu Dróg Powiatowych w Ostródzie jest pełnienie obowiązków zarządcy dróg powiatowych w rozumieniu ustawy o drogach publicznych w zakresie:

- 1) opracowywanie projektów planów rozwoju sieci drogowej oraz bieżące informowanie o tych planach organów właściwych do sporządzania miejscowych planów zagospodarowania przestrzennego,
- 2) opracowywanie projektów planów finansowania budowy, przebudowy, remontu, utrzymania i ochrony dróg oraz drogowych obiektów inżynierskich,
- 3) pełnienie funkcji inwestora,
- 4) utrzymanie nawierzchni drogi, chodników, drogowych obiektów inżynierskich, urządzeń zabezpieczających ruch i innych urządzeń związanych z drogą,
- 5) realizacja zadań w zakresie inżynierii ruchu,
- 6) przygotowanie infrastruktury drogowej dla potrzeb obronnych oraz wykonywanie innych zadań na rzecz obronności kraju,
- 7) koordynacja robót w pasie drogowym,
- 8) wydawanie zezwoleń na zajęcie pasa drogowego i zjazdu z dróg oraz pobieranie opłat i kar pieniężnych,
- 9) prowadzenie ewidencji dróg, obiektów mostowych, tuneli, przepustów i promów oraz udostępnianie ich na żądanie uprawnionym organom,
- 10) sporządzanie informacji o drogach publicznych oraz przekazywanie ich Generalnemu Dyrektorowi Dróg Krajowych i Autostrad,
- 11) przeprowadzanie okresowych kontroli stanu dróg i drogowych obiektów inżynierskich oraz przepraw promowych, ze szczególnym uwzględnieniem ich wpływu na stan bezpieczeństwa ruchu drogowego,
- 12) wykonywanie robót interwencyjnych, robót utrzymaniowych i zabezpieczających,
- 13) przeciwdziałanie niszczeniu dróg przez ich użytkowników,
- 14) przeciwdziałanie niekorzystnym przeobrażeniom środowiska mogącym powstać lub powstającym w następstwie budowy lub utrzymania dróg,
- 15) prowadzenie ograniczeń lub zamykanie dróg i drogowych obiektów inżynierskich dla ruchu oraz wyznaczanie objazdów drogami różnej kategorii, gdy występuje bezpośrednie zagrożenie bezpieczeństwa osób lub mienia,
- 16) dokonywanie okresowych pomiarów ruchu drogowego,
- 17) utrzymywanie zieleni przydrożnej, w tym sadzenie i usuwanie drzew oraz krzewów,
- 18) nabywanie nieruchomości pod pasy drogowe dróg publicznych i gospodarowanie nimi w ramach posiadanego prawa do tych nieruchomości,
- 19) nabywanie nieruchomości innych niż wymienione w pkt 17 na potrzeby zarządzania drogami i gospodarowanie nimi w ramach posiadanego do nich prawa.
- 20) badania wpływu robót drogowych na bezpieczeństwo ruchu drogowego,
- 21) zarządzania i utrzymywania kanałów technologicznych i pobierania opłat, o których mowa w art. 39 ust.7.

W Zarządzie Dróg Powiatowych w Ostródzie pracują 42 osoby (z których 17 posiada wyższe wykształcenie), w tym 16 osób zatrudnionych jest na stanowiskach robotniczych.

**SCHEMAT ORGANIZACYJNY**  
**Zarządu Dróg Powiatowych w Ostródzie**

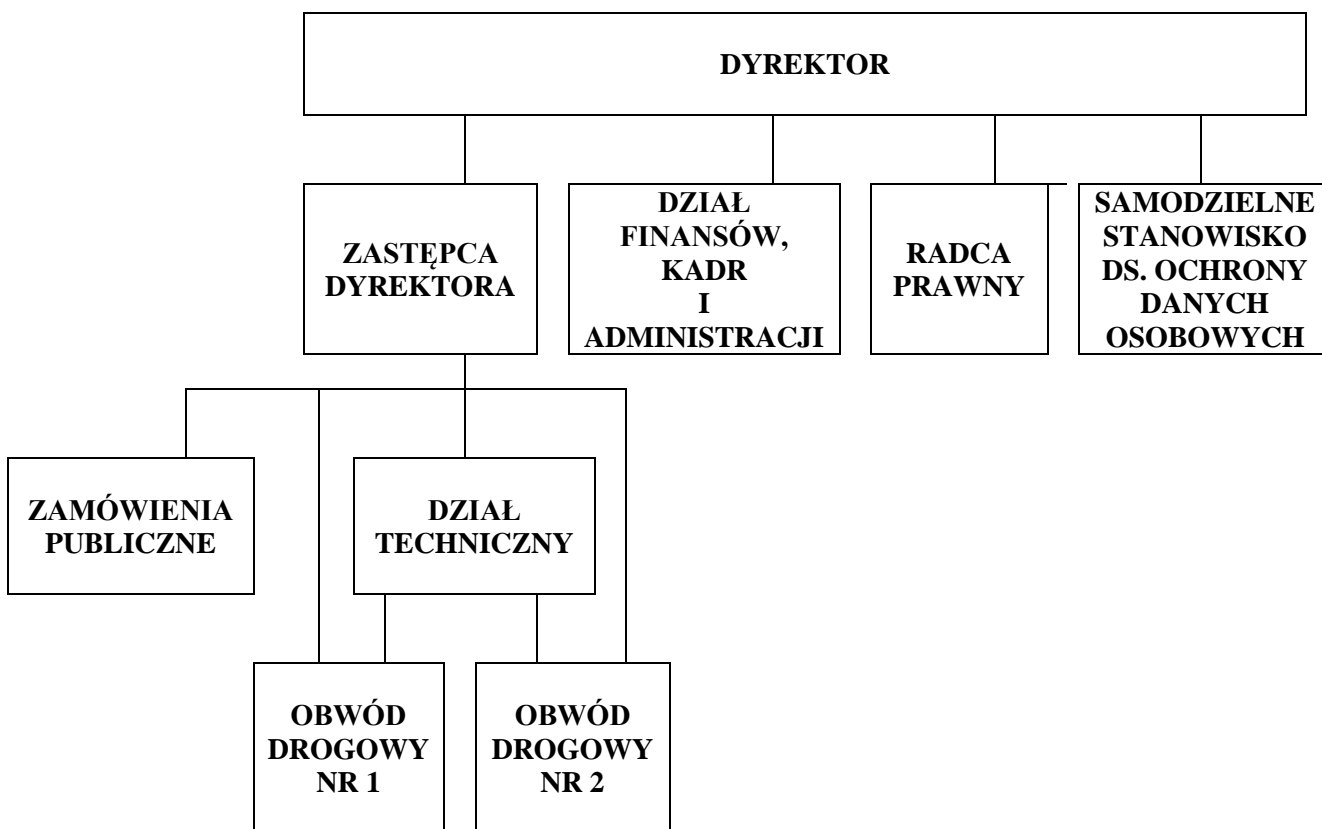

## 2. FINANSOWANIE DRÓG POWIATOWYCH

Na podstawie ustawy *o dochodach jednostek samorządu terytorialnego w latach 1999-2003*, finansowanie zadań z zakresu dróg powiatowych realizowanych przez powiat odbywało się poprzez tzw. **subwencję drogową**. Od 01.01.2004 roku finansowanie dróg odbywa się w oparciu o ustawę *o dochodach jednostek samorządu terytorialnego*. Istotną zmianą w tej ustawie w stosunku do poprzedniego sposobu finansowania zadań drogowych jest likwidacja subwencji drogowej, a środki na pokrycie kosztów remontów i inwestycji pochodzą z dochodów własnych powiatu.

Bardzo istotnym elementem finansowania dróg powiatowych jest finansowanie w oparciu o środki nie tylko z budżetu powiatu, ale również ze źródeł zewnętrznych tj.:

- dotacje z programów pomocowych Unii Europejskiej,
- dotacje gmin do budżetu powiatu na finansowanie zadań drogowych,
- bezpośrednio finansowanie inwestycji na drogach powiatowych z budżetów gmin,
- rezerwa subwencji ogólnej w budżecie państwa,
- Program Likwidacji Miejsc Niebezpiecznych na drogach,
- Rządowy Fundusz Rozwoju Dróg
- Rządowy Fundusz Inwestycji Lokalnych
- Rządowy Fundusz Polski Ład: Program Inwestycji Strategicznych

### 3. STAN DRÓG W POWIECIE

#### 3.1. Drogi powiatowe

Obecnie Zarząd Dróg Powiatowych zarządza siecią 698, 177 km dróg powiatowych, na których znajduje się 46 mostów, wiaduktów oraz kładek dla pieszych o łącznej długości 577,31 mb oraz 10 przejazdów kolejowych

Tabela nr 1. Stan techniczny dróg powiatowych (stan na luty 2022r.)

Lp	Numer	klasa	Przebieg	Km pocz.	Km końc.	Długość [m]	Stan techniczny nawierzchni utwardzonej
1	P1160N	L	Łęпно-Podaży-dr W 528	15+580	18+125	2545	4,0
2	P1162N	Z	Godkowo - Ząbrowiec - Gudniki - Miłakowo	15+480	21+767	6287	3,1
3	P1164N	L	Ząbrowiec - Lesiska - Miejski Dwór ( dr. P 1162N)	11+788	14+989	3201	1,8
4	P1166N	L	Strużyna - Warkałki	0+000	4+088	4088	3,0
5	P1168N	L	Miłakowo - Wapnik	0+000	6+250	6250	0,0
6	P1170N	L	Stare Bolity - Książnik - Niegławki	0+000	6+926	6926	0,0
7	P1172N	L	Złotna - Jurki	0+000	4+358	4358	0,0
8	P1176N	L	Jurki - Gulbity	0+000	2+503	2503	0,0
9	P1178N	Z	Morąg - Bogaczewo	0+000	4+182	4182	5,0
10	P1179N	Z	Drulity - Marzewo - Sambród - Małdyty	12+136	19+727	7591	4,8
11	P1180N	L	Morąg - dr. Nr 1199N	0+000	6+448	6448	5,0
12	P1182N	L	Połowite - Gumniska Wlk.	0+000	7+622	7622	2,0
13	P1183N	L	Godkowo - Strużyna - Niebrzydowo Wlk. - dr P 1180N	12+448	33+230	20782	2,2
14	P1184N	L	Bajdy - Sadławki - Wlk. Dwór	4+650	6+917	2267	2,9
15	P1186N	L	Wilamowo - Słonecznik - Prošno	0+000	17+904	17904	3,0
16	P1188N	L	Kupin - Wólka Majdańska	24+232	27+464	3232	3,6
17	P1189N	L	Strużyna - Jurki - Maliniak	0+000	11+317	11317	1,3
18	P1190N	L	Mazanki - Plękity - Liksajny	4+010	16+904	12894	3,5
19	P1191N	L	Markowo - Zbożne	0+000	6+826	6826	1,9
20	P1192N	L	Liksajny - Winiec	0+000	5+238	5238	5,0
21	P1193N	L	dr P 1162N- Warkałki - dr W 528	0+000	6+656	6656	3,5
22	P1194N	L	dr P 1307N ( Zalewo) - Miłomłyn	0+000	5+601	5601	4,5
23	P1195N	L	Niebrzydowo Wlk. - Boguchwały	0+000	8+372	8372	2,0
24	P1197N	L	Oś. Wypoczynkowy Kretowiny - dr nr. P 1199N	0+000	2+551	2551	2,6
25	P1199N	Z	Pieszkowo - Boguchwały - Zawroty	0+000	20+596	20596	4,5
26	P1201N	Z	Miłakowo - Kalisty	0+000	9+600	9600	2,5
27	P1203N	L	Wilnowo - Mostkowo - Jonkowo - Gutkowo	0+000	8+115	8115	4,0

28	P1205N	L	Kreki - Koszajny - Sadławki	0+000	2+142	2142	<b>2,1</b>
29	P1207N	L	Budwity - Jarnońto - dr W519 ( Zalewo)	0+000	7+059	7059	<b>2,8</b>
30	P1209N	L	Jarnońto - Mazanki	0+000	1+299	1299	<b>2,5</b>
31	P1211N	L	Sambród - Morąg	0+000	15+455	15455	<b>3,7</b>
32	P1213N	L	dr P1211N - Kielkuty Dobrocin - Wenecja	0+000	12+984	12984	<b>3,0</b>
33	P1215N	L	Morąg - Wola Kudypaska	0+000	6+524	6524	<b>4,0</b>
34	P1216N	L	Złotowo - Pietrzwałd - Ryn	16+700	26+274	9574	<b>4,1</b>
35	P1217N	L	Morąg - Bożęcin	0+000	6+233	6233	<b>2,5</b>
36	P1219N	L	Bramka - Tarda - Miłomłyn - Samborowo	0+000	32+189	32189	<b>4,0</b>
37	P1220N	L	Prątnica - Jagodziny	12+840	13+055	215	<b>0,0</b>
38	P1221N	Z	Żabi Róg - Florczaki	0+000	3+023	3023	<b>4,2</b>
39	P1223N	L	dr P 1221N - Gubity - Kozia Góra - dr nr P 1203N ( Głędy)	0+000	7+647	7647	<b>3,8</b>
40	P1224N	L	Rumienica - Lewałd Wlk. - dr P 1255N ( Dąbrówno)	9+008	15+648	6640	<b>2,6</b>
41	P1225N	L	Tabórz - Zawady Małe	0+000	9+568	9568	<b>5,0</b>
42	P1226N	L	Napromek - Czerlin - Jagodziny	7+700	9+017	1317	<b>0,0</b>
43	P1227N	L	dr K 7 - Jańkowo	0+000	3+044	3044	<b>2,4</b>
44	P1228N	L	dr P 1245N - Zwierzewo - Lubajny	0+000	5+459	5459	<b>2,8</b>
45	P1229N	L	Bynowo - Zalewo	0+000	2+948	2948	<b>4,0</b>
46	P1230N	L	Warlity Wlk. - Ostróda - Lubajny - Stare Jabłonki - Mańki	0+000	18+136	18136	<b>4,2</b>
47	P1232N	Z	Wirwajdy - Smykowo - Szyldak - Olsztynek	0+000	22+653	22653	<b>4,7</b>
48	P1233N	L	Wirwajdy - Lipowo - Zajaczki - Wygoda	0+000	18+805	18805	<b>3,0</b>
49	P1235N	L	Naprom - Klonowo	0+000	11+448	11448	<b>4,5</b>
50	P1237N	L	Ostróda - Brzydowo	0+000	6+602	6602	<b>5,0</b>
51	P1239N	L	Smykowo - Naprom - Smykówko	0+000	6+805	6805	<b>4,5</b>
52	P1241N	L	Lichtajny - Grabin	0+000	4+242	4242	<b>3,0</b>
53	P1243N	Z	Ostróda - Tułodziad	0+000	23+685	23685	<b>4,5</b>
54	P1245N	L	Ul. Olsztyńska Ostróda	0+000	1+494	1494	<b>4,7</b>
55	P1249N	L	dr P 1230N - Idzbark dr K 7	0+000	2+578	2578	<b>4,1</b>
56	P1251N	L	Durąg - Rychnowo	0+000 2+389	1+980 4+369	2951	<b>2,0</b>
57	P1253N	L	Rychnowo - Pacółtowo - Zybułtowo - Wierzbowo - Klęczkowo - Komorniki	0+000	19+646	19646	<b>3,0</b>
58	P1255N	L	Dąbrówno - Tuczek - Płońnica - Gródki	0+000	4+485	4485	<b>2,5</b>
59	P1256N	L	Dębien - Rumian - Lewałd Wlk.	15+292	15+722	430	<b>1,0</b>
60	P1257N	Z	dr P 1235N - Marwałd -	0+000	10+677	10677	<b>2,6</b>

			Jabłonowo				
61	P1258N	L	Elgnowo - dr P 1257N	0+000	4+457	4457	<b>2,0</b>
62	P1259N	L	dr P 1257N - Samin - Leszcz - dr W 542	0+000	13+454	13454	<b>2,0</b>
63	P1260N	L	dr P 1253N(Pacółtowo)- Olsztynek	0+000	2+453	2453	<b>0,0</b>
64	P1261N	L	Frygnowo - Łodwigowo - dr P 1264N	0+000	13+183	13183	<b>3,2</b>
65	P1262N	L	Gierzwałd – Kiersztanowo	0+000	3+735	3735	<b>4,0</b>
66	P1263N	L	Brzeźno Mazurskie - Grzybiny - Myślęta - Turza Wlk.	0+000	1+905	1905	<b>1,9</b>
67	P1264N	L	Leszcz - Jankowice - Rączki – Moczysko	0+000	7+553	7553	<b>2,1</b>
68	P1265N	Z	Gardyny - Lipówka - dr P 1542N	0+000	2+110	2110	<b>2,2</b>
69	P1266N	L	Samín – Sębark	0+000	6+107	6107	<b>3,3</b>
70	P1266SN	L	P1266S	0+000	2+699	2699	<b>4,4</b>
71	P1267N	L	Wierzbica - Gutowo – Rybno	0+000	5+487	5487	<b>3,5</b>
72	P1268N	L	Lewałd Wlk. - dr P 1255N	0+000	3+102	3102	<b>0,0</b>
73	P1284N	L	Dr. woj.nr 542- gr. pow.- Ruszkowo- Lipówka- Dziurdziewo	0+000	0+040	40	<b>4,0</b>
74	P1401N	L	dr W593 - Raciszewo - Kalisty – Gołogóra	0+000	9+007	9007	<b>1,3</b>
75	P1585N	L	Mielno - Rączki - dr P 1264N	0+000	5+621	5621	<b>2,5</b>
76	P1918N	L	dr P 1213N - Kamionka - Królewo - dr W527	0+000	6+838	6838	<b>3,2</b>
77	P1920N	L	dr W528 – Stolno	0+000	1+927	1927	<b>0,0</b>
78	P1922N	L	Kraplewo – Lichtajny	0+000	1+689	1689	<b>5,0</b>
79	P1924N	L	Szczepankowo - Gierzwałd – Pacółtowo	0+000	9+037	9037	<b>2,3</b>
80	P1928N	L	dr W526 - Połowite - Jarnołtowo – Zajezierze	0+000	12+626	12626	<b>2,2</b>
81	P1957N	L	dr W 537 - Jagodziny - Lewałd Wlk.	0+000	10+824	10824	<b>3,8</b>
82	P1959N	L	Pityny – Włodowo	0+000	5+064	5064	<b>0,0</b>
83	P1961N	L	ul. S. Jaracza	0+000	2+879	2879	<b>4,0</b>
84	P1963N	L	dr P 1232N - Dziadyk - Ryn – Głądy	0+000	7+083	7083	<b>1,7</b>
85	P1965N	Z	Zawroty - Szelał ( dr W 530 )	0+000	10+781	10781	<b>4,6</b>
86	P3001N	L	ul. Garnizonowa	0+144	0+489	345	<b>1,3</b>
87	P3001SN	L	ul. Garnizonowa	0+000	0+223	223	<b>2,8</b>
88	P3004N	L	ul. F. Chopina	0+000	0+222	222	<b>3,0</b>
89	P3005N	L	ul. B. Chrobrego	0+000	1+220	1220	<b>2,7</b>
90	P3006N	L	ul. Demokracji	0+000	0+565	565	<b>2,4</b>
91	P3008N	L	ul. Dominika Savio	0+000	0+196	196	<b>2,5</b>
92	P3009N	L	ul. Konstytucji	0+000	0+258	258	<b>4,0</b>
93	P3010N	L	ul. G. Gizewiusza	0+000	0+794	794	<b>2,4</b>
94	P3011N	L	ul. Graniczna	0+000	0+612	612	<b>4,6</b>



95	P3012N	L+GP	ul Grunwaldzka Ostróda – Rychnowo	0+000	14+407	14407	<b>4,9</b>
96	P3015N	L	ul. M. Kopernika	0+000	0+343	343	<b>4,0</b>
97	P3016N	L	ul. Armii Krajowej	0+000	0+273	273	<b>3,0</b>
98	P3017N	L	ul. W. Kętrzyńskiego	0+000	0+375	375	<b>4,9</b>
99	P3018N	L	ul. 3-go Maja	0+000	0+843	843	<b>3,4</b>
100	P3019N	L	ul. J. Herdera	0+000	0+253	253	<b>4,0</b>
101	P3022N	L	ul. T. Kościuszki	0+000	0+406	406	<b>5,0</b>
102	P3025N	L	ul. Gen. Sikorskiego	0+000	0+237	237	<b>5,0</b>
103	P3026N	L	ul. Jana Pawła II	0+000	0+377	377	<b>3,8</b>
104	P3027N	L	ul. C. Mrongowiusza	0+000	0+584	584	<b>4,0</b>
105	P3027SN	L	ul. C. Mrongowiusza	0+000	0+117	117	<b>4,0</b>
106	P3027TN	L	ul. C. Mrongowiusza	0+000	0+046	46	<b>4,0</b>
107	P3029N	L	ul. A. Mickiewicza	0+000	0+968	968	<b>3,8</b>
108	P3031N	L	ul. Kardynała Wyszyńskiego	0+000	0+458	458	<b>3,0</b>
109	P3032N	L	ul. 11-go Listopada	0+000	1+678	1678	<b>4,8</b>
110	P3032SN	L	ul. 11-go Listopada	0+000	0+047	47	<b>5,0</b>
111	P3032TN	L	ul. 11-go Listopada	0+000	0+072	72	<b>3,0</b>
112	P3033N	L	ul. Parkowa	0+000	1+095	1095	<b>4,1</b>
113	P3034N	L	ul. Partyzantów	0+000	0+495	495	<b>2,9</b>
114	P3035N	L	ul. S. Piętnego	0+000	1+608	1608	<b>3,2</b>
115	P3037N	L	ul. Marszałka Piłsudskiego	0+000	0+473	473	<b>2,6</b>
116	P3038N	L	ul. J. Poniatowskiego	0+000	0+358	358	<b>3,7</b>
117	P3041N	L	ul. K. Pułaskiego	0+000	0+331	331	<b>3,8</b>
118	P3043N	L	ul. W. Reymonta	0+000	0+145	145	<b>2,3</b>
119	P3045N	L	ul. Spokojna	0+000	0+717	717	<b>3,8</b>
120	P3045SN	L	ul. Spokojna	0+000	0+123	123	<b>2,0</b>
121	P3046N	L	ul. J. Słowackiego	0+000	0+994	994	<b>3,9</b>
122	P3047N	L	ul. H. Sienkiewicza	0+000	0+478	478	<b>2,9</b>
123	P3048N	L	ul. J. Sowińskiego	0+000	0+310	310	<b>1,9</b>
124	P3049N	L	ul. Sportowa	0+000	0+155	155	<b>2,0</b>
125	P3050N	L	ul. J. Stapińskiego	0+000	0+436	436	<b>3,0</b>
126	P3051N	L	ul. Drwęcka	0+000	0+776	776	<b>4,8</b>
127	P3051SN	L	ul. Drwęcka	0+000	0+091	91	<b>3,0</b>
128	P3051TN	L	ul. Drwęcka	0+000	0+180	180	<b>3,0</b>
129	P3052N	L	ul. 21-go Stycznia	0+000	0+898	898	<b>4,0</b>
130	P3053N	L	ul. Szosa Elbląska	1+796	3+686	1890	<b>4,7</b>
131	P3054N	L	Plac Tysiąclecia PP	0+000	0+413	413	<b>3,4</b>
132	P3054SN	L	Plac Tysiąclecia PP	0+000	0+226	226	<b>4,0</b>
133	P3055N	L	ul. Warmińska	0+000	0+186	186	<b>4,0</b>
134	P3056N	L	ul. S. Wyspiańskiego	0+000	0+285	285	<b>3,9</b>
135	P3057N	L	ul. Zakole	0+000	0+516	516	<b>4,0</b>
136	P3058N	L	ul. S. Żeromskiego	0+000	0+463	463	<b>3,6</b>
137	P3059N	L	ul. Niepodległości	0+000	0+256	256	<b>3,0</b>
138	P3061N	L	ul. J. Bema	0+000	0+218	218	<b>4,0</b>
139	P3062N	L	ul. K. Chodkiewicza	0+000	0+322	322	<b>2,7</b>
140	P3063N	L	ul. Dworcowa	0+000	0+520	520	<b>2,5</b>

141	P3064N	L	ul. J. Herdera	0+000	0+073	73	<b>3,0</b>
142	P3065N	L	ul. W. Jagiełły	0+000	0+133	133	<b>2,9</b>
143	P3066N	L	ul. Kajki	0+000	0+167	167	<b>3,0</b>
144	P3068N	L	ul. Kościelna	0+000	0+063	63	<b>3,0</b>
145	P3069N	L	ul. T. Kościuszki	0+000	0+504	504	<b>3,9</b>
146	P3070N	L	ul. Z. Krasińskiego	0+000	0+372	372	<b>3,0</b>
147	P3071N	L	ul. Kujawska	0+000	0+508	508	<b>4,0</b>
148	P3072N	L	ul. Kwiatowa	0+000	0+268	268	<b>5,0</b>
149	P3073N	L	ul. Leśna	0+000	1+046	1046	<b>3,5</b>
150	P3074N	L	ul. Marszałka Piłsudskiego	0+000	0+558	558	<b>2,5</b>
151	P3075N	L	ul. Mazowiecka	0+000	0+182	182	<b>3,0</b>
152	P3076N	L	ul. A. Mickiewicza	0+000	1+535	1535	<b>4,4</b>
153	P3077N	L	ul. Ogrodowa	0+000	0+427	427	<b>4,4</b>
154	P3077SN	L	ul. Ogrodowa	0+000	0+137	137	<b>5,0</b>
155	P3078N	L	ul. Osińskiego	0+000	0+138	138	<b>2,0</b>
156	P3079N	L	ul. M. Rataja	0+000	0+155	155	<b>1,9</b>
157	P3080N	L	ul. W. Reymonta	0+000	0+060	60	<b>2,0</b>
158	P3081N	L	ul. Samulewskiego	0+000	0+148	148	<b>2,0</b>
159	P3082N	L	ul. H. Sienkiewicza	0+000	0+520	520	<b>4,0</b>
160	P3083N	L	ul. Sierakowskiego	0+000	0+063	63	<b>1,5</b>
161	P3084N	L	ul. Szkolna	0+000	0+158	158	<b>4,0</b>
162	P3085N	L	ul. Szpitalna	0+000	0+217	217	<b>5,0</b>
163	P3086N	L	ul. K. Pułaskiego	0+000	0+736	736	<b>4,5</b>
164	P3087N	L	ul. Śląska	0+000	0+457	457	<b>5,0</b>
165	P3088N	L	ul. Warmińska	0+000	0+596	596	<b>4,0</b>
166	P3089N	L	ul. Zamkowa	0+000	0+392	392	<b>1,8</b>
167	P3090N	L	ul. Zawiszy	0+000	0+244	244	<b>2,4</b>
168	P3091N	L	ul. Kaszubska	0+000	0+232	232	<b>1,6</b>
169	P3092N	L	ul. Bez nazwy	0+000	0+345	345	<b>2,8</b>
170	P3105N	L	ul. Jagiełły	0+000	2+350	2350	<b>4,3</b>
				<b>RAZEM</b>		698177	

Stan techniczny: skala od 1 – 5

Oznaczenie S, T oznacza odnogę drogi/ulicy

### 3.2. Mosty, wiadukty oraz kładki dla pieszych na drogach powiatowych

W ciągach dróg powiatowych znajduje się 47 obiektów- mosty, wiadukty i kładki dla pieszych.

Tabela nr 3 obrazuje wykaz mostów, wiaduktów i kładek dla pieszych znajdujących się w ciągach dróg powiatowych Powiatu Ostródzkiego.

**Tabela nr 3.** Wykaz mostów, wiaduktów i kładek dla pieszych na drogach powiatowych (stan na 2021r.)

lp.	nr i nazwa drogi	najbliższa miejscowość	gmina	Długość (m)	Szerokość(m)	Stan techniczny
1	2	3	4	5	6	7
1.	1179N Drulity- Marzewo- Sambród - Małdyty- dr. Kraj. Nr 7	Małdyty	Małdyty	20,5	8,67	4,89

2.	1179N Drulity- Marzewo- Sambród - Małdyty- dr. Kraj. Nr 7	Sambród	Małdyty	12,6	10,8	5
3.	1186N Wilamowo - Słonecznik - Prošno	Głędy	Małdyty	7,5	6,74	3,88
4.	1186N Wilamowo - Słonecznik - Prošno	Słonecznik	Morağ	12	6,4	2,71
5.	1924N Szczepankowo- Gierzwałd -Pacółtowo	Gierzwałd	Grunwald	6,5	6,56	3,89
6.	1257N Dr. Nr 1235N Marwałd - Jabłonowo	Marwałd	Dąbrówno	16,6	8,47	3,56
7.	1255N Dąbrówno - Tuczki - Płońska - Gródki	Dąbrówno (Zamkowy Młyn)	Dąbrówno	9,8	6,3	4,63
8.	1253N Rychnowo- Pacółtowo- Zybułtowo- Wierzbowo- Klęczkowo- Komorniki	Zybułtowo	Grunwald	6,6	7,65	4,56
9.	1585N Mielno- Rączki - (Dr. Nr 1264N)	Mielno	Grunwald	5,6	7,9	4,6
10.	1193N dr. Nr 1162N - Warkały-dr. woj.. Nr 528	Warkały	Miłakowo	5,05	7,65	3,78
11.	1162N Godkowo- Ząbrowiec- Gudniki- Miłakowo	Miłakowo (ulica Daszyńskiego)	Miłakowo	20,5	7,3	4,88
12.	1180N Morağ- dr. Nr 1199N	Żabi Róg	Morağ	15,4	7,92	3,28
13.	1215N Morağ- Wola Kudypska	Morağ	Morağ	7,5	7,8	4
14.	1194N Dr. Nr 1307N (Zalewo) - Miłomłyn	Miłomłyn (ulica Kościelna)	Miłomłyn	7,5	7,9	3,89
15.	1194N Dr. Nr 1307N (Zalewo) - Miłomłyn	Miłomłyn (ulica Przejazdowa)	Miłomłyn	18,4	5,5	3,55
16.	1229N Bynowo- Zalewo	Karnity	Miłomłyn	18,3	5,45	3
17.	1219N Bramka - Tarda - Miłomłyn - Samborowo	Liwa	Miłomłyn	16,8	5,85	3,22
18.	1219N Bramka - Tarda - Miłomłyn - Samborowo	Boguszewo	Miłomłyn	10,3	6,4	4,22
19.	1232N Wirwajdy- Smykowo- Szyldak- Olsztynek	Wirwajdy	Ostróda	7,1	7,56	4,22
20.	1233N Wirwajdy- Lipowo- Zajęczi- Wygoda	Reszki	Ostróda	4,5	7,3	4,25
21.	1233N Wirwajdy- Lipowo- Zajęczi- Wygoda	Lipowo	Ostróda	4,64	7,67	2,2
22.	1235N Smykówko- Klonowo	Pietrzwałd	Ostróda	5,95	2,0-7,0	4,72
23.	1232N Wirwajdy- Smykowo- Szyldak - Olsztynek	Grabin	Ostróda	11,56	6,84	4,44
24.	1241N Lichtajny- Grabin	Grabinek	Ostróda	7	6,18	4,78
25.	1243N Ostróda- Tułodziad	Durąg	Ostróda	6,75	6,8	3,22
26.	1249N Dr. Nr 1230N - Idzbark- Dr. kraj Nr 7	Idzbark	Ostróda	7	7	4,2
27.	1230N Ostróda- Lubajny- Stare Jabłonki - Mańki	Stare Jabłonki	Ostróda	7	6,4-7,0	4,82
28.	1245N Warlity Wlk - Ostróda	Mała Ruś	Ostróda	4,35	5,9	4,7
29.	ulica Ostródzka (dawna droga Nr 7)	Miłomłyn	Miłomłyn	15	13,4	4,09
30.	ulica Ostródzka (dawna droga Nr 7)	Miłomłyn	Miłomłyn	22	8,9	4,22
31.	ulica Ostródzka (dawna droga Nr 7)	Miłomłyn	Miłomłyn	33,2	2,65	4,25
32.	1232N Wirwajdy- Smykowo- Szyldak - Olsztynek	Ostrowin	Ostróda	6,5	6,14	2,67
33.	1251N Durąg - Rychnowo	Rychnowo	Ostróda	5,45	5,9	4,13
34.	1258N Elgnowo- Dr. Nr 1257N	Krajewo	Dąbrówno	5,5	6,36	4
35.	1192N Liksajny - Tarda - Ruś	Liksajny	Miłomłyn	21	4,9	3,82
36.	3092N ulica Bez nazwy	Morağ	Morağ miasto	9	6,5	2,75
37.	3051N ulica Drwęcka	Ostróda	Ostróda miasto	18,5	10,95	4,69

38.	3029N ulica Mickiewicza	Ostróda	Ostróda miasto	15,29	15,3	4,92
39.	3029N ulica Mickiewicza	Ostróda	Ostróda miasto	15	3,6	4,25
40.	3029N ulica Mickiewicza	Ostróda	Ostróda miasto	13,6	2,5	4,25
41.	3029N ulica Mickiewicza	Ostróda	Ostróda miasto	11	9,3	4,67
42.	3029N ulica Mickiewicza	Ostróda	Ostróda miasto	7,25	10,5	4,91
43.	3041N ulica Pułaskiego	Ostróda	Ostróda miasto	8,9	10,89	4,73
44.	1229N Bynowo- Zalewo	Karnity	Miłomłyn	5,35	7,64	3
45.	3012N Ostróda-Rychnowo	Idzbark	Ostróda	8		4,89
46.	3051N Drwęcka	Ostróda	Ostróda miasto	61,31	15,3	5
47	1243 N	Durąg	Ostróda	12,16	1,87	5
<b>Razem długość</b>				<b>577,31</b>		

Stan techniczny: skala oceny 1-5

### 3.3 Przejazdy kolejowe

Na drogach powiatowych znajduje się 10 przejazdów kolejowych. W Tabeli nr 4 zestawiono wykaz przejazdów kolejowych na drogach powiatowych oraz ich stan techniczny.

Tabela nr 4. Wykaz przejazdów kolejowych na drogach powiatowych (stan na 2021r.)

Lp.	Nazwa drogi Miejscowość	Nr linii Kolejowej	Katego ria przeja zdu	Stan techniczny przejazdu	Uwagi
1.	Żabi Róg-Boguchwały Droga Nr 1199N	220	A	dobry	
2.	Żabi Róg –Niebrzydowo Droga nr 1183N	220	D	średni	
3.	Morań ul. Pułaskiego Droga nr 3086N	220	A	dobry	
4.	Morań ul. Kaszubska-Przemysłowa droga nr 1178N	220	A	dobry	
5.	Dobrocin-Kielkuty droga Nr 1193N	220	C	dobry	
6.	Małdyty-Sambród droga Nr 1211N	220	A	dobry	
7.	Lubajny droga nr 1230N	353	B	dobry	
8.	Ostróda ul. Słowackiego droga nr 3046N	353	C	dobry	
9.	Ostróda ul. Czarnieckiego droga nr 1243N	353	C	dobry	
10	Kozia Góra droga nr 1223N	220	C	dobry	

#### Objaśnienia do Tabeli nr 4

Przejazd kat. A - przejazd użytku publicznego z rogatkami lub bez rogatek, na których ruch na drodze kierowany jest sygnałami nadawczymi przez pracowników kolejowych

Przejazd kat. B - przejazd użytku publicznego z samoczynną sygnalizacją świetlną i z półrogatkami.

Przejazd kat. C - przejazd użytku publicznego z samoczynną sygnalizacją świetlną lub uruchomianą przez pracowników kolei.

Przejazd kat. D - przejazd użytku publicznego bez rogatek i półrogatek i bez samoczynnej sygnalizacji świetlnej.

#### 4. NAKŁADY INWESTYCYJNE I POZAINWESTYCYJNE NA DROGACH POWIATOWYCH W LATACH 1999 – 2021

- ZESTAWIENIE WYDATKÓW NA ZIMOWE UTRZYMANIE DRÓG W LATACH 2003 –2021

Tabela nr 6. Wydatki na zimowe utrzymanie dróg powiatowych w latach 2003-2021

Lata	OD I	Ulice m. Ostróda	OD II	Ulice m. Morąga	Łącznie
Zima 2003	154.971,63	86.882,21	160.520,32	2.089,72	404.463,88
Zima 2004	227.524,42	86.034,37	152.338,79	94.507,91	560.405,49
Zima 2005	364.273,33	47.238,04	355.264,38	89.515,93	856.291,68
Zima 2006	341.026,82	142.441,79	309.632,91	77.281,40	870382,92
Zima 2007	232.655,10.	124.775,70	199.348,49	98.286,46	655.066,75
Zima 2008	309.564,74	104.081,09	209.747,84	105.025,31	728.418,98
Zima 2009	584.766,78	202.615,33	413.391,26	202.093,31	1.402.866,68
Zima 2010	805.039,69	343.739,82	677.486,59	258.939,99	2.085.206,09
Zima 2011	426.444,58	64.688,52	349.732,43	97.795,13	938.660,66
Zima 2012	246.069,35	162.163,64	207.729,90	144.361,10	760.323,99
Zima 2013	407 352,54	179.368,50	359 940,13	157 359,04	1.104.020,21
Zima 2014	343 500,41	128.236,50	193 894,57	99 556,45	761.187,93
Zima 2015	178 984,93	70.997,22	161 559,79	85 728,55	497.270,49
Zima 2016	127 083,76	123 110,36	127 348,92	155 293,45	532 836,49
Zima 2017	367 629,25	176 691,12	323 516,65	117 200,35	985 037,37
Zima 2018	365 861,88	189 532,51	351 644,20	35 022,46	942 061,05
Zima 2019	547 813,45	206 271,73	453 808,27	39 671,10	1 247 565,55
Zima 2020	158 123,50	68 922,94	108 006,43	18 782,55	353 835,42
Zima 2021	736 088,62	526 633,44	505 619,41	118 430,40	1 886 771,87

**Wykaz zrealizowanych zadań w Zarządzie Dróg Powiatowych w Ostródzie  
w latach 1999 - 2021**

Lp	Nazwa zadania	Wartość zadania	W tym dofinansowanie Nazwa Programu	Gmina										
				Ostróda miasto	Ostróda Gmina	Grunwald	Dąbrówno	Morąg Miasto	Morąg Gmina	Milakowo	Miłomłyn	Maldyty	Lukta	
<b>ROK 1999</b>														
1	Tylko bieżące utrzymanie. Nie wystąpiły ważniejsze zadania													
													suma	
<b>ROK 2000</b>														
1	Modernizacja ulicy powiatowej Nr 3027N Mrongowiusza	451 471		451 471										
2	Odnowa ulicy pow. Nr 1245N Plebiscytowej	68 735		68 735										
3	Odnowa ulicy pow. Nr 3013N Kilińskiego	23 291		23 291										
4	Odnowa ulicy pow. Nr 1178N Przemysłowej	101 700						101 700						
5	Odnowa ulicy pow. Nr 3088N Warmińskiej	176 217						176 217						
6	Przebudowa mostu dr. pow. Nr 1585N Mielno-Rączki-(dr. Nr. 1264N) m. Mielno	264 190			264 190									
7	Modernizacja drogi powiatowej Nr 1261N Frygnowo-Łodwigowo-dr. Nr 1264 N w m. Osiekowo	146 977	<b>101 970 ARiMR Program Ochrony Gruntów Rolnych</b>				146 977							
8	Modernizacja dr. Nr 1219N Bramka-Tarda-Miłomłyn-Samborowo w m. Liwa	123 208									123 208			
9	Naprawa chodnika w m. Pietrzwałd	3 000			3 000									
10	Naprawa mostu w ciągu dr.1194N dr.1307N (Zalewo)- Miłomłyn w m. Miłomłyn	22 000									22 000			

11	Naprawa dr.1235N Smykówko- Klonowo w m. Naprom	11 770		11 770									
<b>Razem rok 2000</b>		<b>1 392 559</b>	<b>101 970</b>	<b>543 497</b>	<b>14 770</b>	<b>264 190</b>	<b>146 977</b>	<b>277 917</b>	<b>0</b>	<b>0</b>	<b>145 208</b>	<b>0</b>	<b>0</b>
<b>Razem długość wykonanych nawierzchni bitumicznych (remont, nakładki, przebudowy, rozbudowy)</b>													
<b>Razem długość wykonanych chodników (remont, budowa)</b>													
<b>ROK 2001</b>													
1	Modernizacja ulicy pow.Nr3027N Mrongowiusza	207 201		207 201									
2	Odnowa dr. Nr 1243N Ostróda- Tułodział w m. Kajkowo w km 1+700- 2+900	356 159		356 159									
3	Przebudowa przepustu dr. pow. Nr 1233N Wirwajdy – Lipowo – Zajączki - Wygoda k/m Reszki	45 534		45 534									
4	Budowa chodnika przy ulicy Nr 3088N Warmińskiej	89 635					89 635						
5	Modernizacja drogi pow. Nr1211N Sambród – Morąg w m. Chojnik	151 421	<b>81 000</b> <b>ARiMR Program</b> <b>Ochrony Gruntów</b> <b>Rolnych</b>					151 421					
6	Przebudowa przepustu dr. pow.1963N dr nr 1232N – Dziadyk–Ryn– Głądy w m.Głądy	63 585			63 585								
7	Przebudowa mostu dr. pow. Nr 1213Ndr. Nr1211N (Rolnowo)–Kielkuty– Dobrocin–Wenecja w m. Dobrocin	104 073										104 073	
8	Modernizacja dr. pow. Nr 1213Ndr.Nr 1211N (Rolnowo)– Kielkuty– Dobrocin – Wenecja odc. Dobrocin - Stare Kielkuty	20 689										20 689	
9	Modernizacja dr.pow.Nr1193N dr.1162N – Warkałki – dr. woj. 528 w m. Warkałki	313 292	<b>156 646</b> <b>Program</b> <b>Aktywizacji</b> <b>Obszarów</b> <b>Wiejskich</b>						313 292				

10	Wykonanie zjazdów do posesji w m. Liwa w ciągu dr. Nr 1219N Bramka –Tarda –Miłomłyn–Samborowo	14 679									14 679		
11	Remont dr. Nr 1260 dr. 1253N (Pacóttowo)- Olsztynek k/m Pacóttówko	8 560				8 560							
<b>Razem rok 2001</b>		<b>1 374 828</b>	<b>237 646</b>	<b>207 201</b>	<b>401 693</b>	<b>72 145</b>	<b>0</b>	<b>89 635</b>	<b>151 421</b>	<b>313 292</b>	<b>14 679</b>	<b>124 762</b>	<b>0</b>
Razem długość wykonanych nawierzchni bitumicznych (remont, nakładki, przebudowy, rozbudowy)													
Razem długość wykonanych chodników (remont, budowa)													
<b>ROK 2002</b>													
1	Modernizacja dr. pow. Nr 1211N Sambród – Morąg w m. Chojnik	134 091								134 091			
2	Modernizacja dr. pow.Nr 1193Ndr.1162N– Warkałki– dr. woj. 528 w m. Warkałki	553 929	<b>230 804</b> <b>Program</b> <b>Aktywizacji</b> <b>Obszarów</b> <b>Wiejskich</b>							553 929			
3	Modernizacja dr.pow.Nr1213Ndr.Nr1211N (Rolnowo)– Kiełkuty– Dobrocin– Wenecja odc. Dobrocin - Kiełkuty	659 000										659 000	
4	Przebudowa przepustu w ciągu dr.Nr 1232N Wirwajdy- Smykowo- Szyldak- Olsztynek w m. Brzydowo	11 701			11 701								
5	Likwidacja osuwiska w m. Mysłaki w ciągu dr. Nr 1201N Miłakowo- Kalisty- dr. woj.530–Brzydowo- Boguchwały	28 763								28 763			
6	Powierzchniowe utrwalenie dr. Nr 1241N Lichtajny- Grabin odc. Grabin - Grabinek	21 261	<b>10 000</b> <b>Urząd Gminy w</b> <b>Ostródzie</b>		21 261								



7	Remont przepustu w ciągu dr. Nr 1401N dr. woj.593-Raciszewo- Kalisty-Gołogóra w m. Wojciechy	33 958								33 958			
8	Remont chodnika ul. Mickiewicza i Pułaskiego w Morągu	7 329						7 329					
<b>Razem rok 2002</b>		<b>1 450 032</b>	<b>240 804</b>	<b>0</b>	<b>32 962</b>	<b>0</b>	<b>0</b>	<b>7 329</b>	<b>134 091</b>	<b>616 650</b>	<b>0</b>	<b>659 000</b>	<b>0</b>
Razem długość wykonanych nawierzchni bitumicznych (remont, nakładki, przebudowy, rozbudowy)													
Razem długość wykonanych chodników (remont, budowa)													
<b>ROK 2003</b>													
1	Modernizacja dr.pow. Nr 1262N Gierzwałd-Kiersztanowo	1 423 815	<b>627 728</b> <b>SAPARD</b>			1 423 815							
2	Modernizacja dr.pow.Nr1213Ndr.Nr1211N (Rolnowo)– Kielkuty– Dobrocin– Wenecja odc. Dobrocin - Kielkuty	545 383										545 383	
3	Modernizacja dr. pow.Nr 1211NSambród– Morąg, w m. Chojnik	71 174							71 174				
4	Modernizacja dr. pow. Nr1207N Budwity-Jarnońtowo-dr. woj. 519 (Zalewo) odc. Jarnońtowo - Jarnońtońko	324 781										324 781	
5	Naprawa ul.Ostróńdzkiej w m. Miłomłyn	10 946									10 946		
<b>Razem rok 2003</b>		<b>2 376 099</b>	<b>627 728</b>	<b>0</b>	<b>0</b>	<b>1 423 815</b>	<b>0</b>	<b>0</b>	<b>71 174</b>	<b>0</b>	<b>10 946</b>	<b>870 164</b>	<b>0</b>
Razem długość wykonanych nawierzchni bitumicznych (remont, nakładki, przebudowy, rozbudowy)													
Razem długość wykonanych chodników (remont, budowa)													
<b>ROK 2004</b>													
1	Przebudowa dr.pow.1230N Ostróńda- Lubajny-Stare Jabłńki–Mańki w m. Stare Jabłńki	659 655	<b>289 475</b> <b>SAPARD</b>			659 655							
2	Nakładka bitumiczna na dr.pow. Nr1230N Ostróńda-Lubajny - Stare Jabłńki – Mańki k/m Lubajny	15 000				15 000							

3	Budowa chodnika w ciągu dr.Nr 1215N Weneckiej m. Morąg	158 214						158 214					
4	Przebudowa przepustu w ciągu dr.Nr 1211N Sambród- Morąg k/m Nowy Dwór	21 527							21 527				
5	Doziarnienie i naprawa odwodnienia w ciągu dr.Nr1215N Morąg- Wola Kudypska odc. Kudypy - Wola Kudypska	26 000							26 000				
6	Przebudowa przepustu w ciągu dr.Nr 1259N dr.1257N-Samin- Leszcz-dr. woj.542 w m. Leszcz	50 100					50 100						
7	Remont drogi gruntowej Nr 1257N dr.1235N - Marwałd – Jabłonowo k/m Janowo	7 000					7 000						
<b>Razem rok 2004</b>		<b>937 496</b>	<b>289 475</b>	<b>0</b>	<b>674 655</b>	<b>0</b>	<b>57 100</b>	<b>158 214</b>	<b>47 527</b>	<b>0</b>	<b>0</b>	<b>0</b>	<b>0</b>
<b>Razem długość wykonanych nawierzchni bitumicznych (remont, nakładki, przebudowy, rozbudowy)</b>													
<b>Razem długość wykonanych chodników (remont, budowa)</b>													
<b>ROK 2005</b>													
1	Przebudowa mostu nad rzeką Drwęcą w Ostródzie w ciągu ulicy powiatowej Nr 3051N Drwęckiej	1 268 288	<b>749 954</b> <b>EFRR ZPORR</b>	1 268 288									
2	Przebudowa dr.pow.1230N Ostróda- Lubajny-Stare Jabłonki-Mańki w m. Stare Jabłonki	554 849	<b>243 483</b> <b>SAPARD</b>	554 849									
3	Naprawa ulicy powiatowej Nr 3051N Drwęckiej w Ostródzie	248 943		248 943									
4	Naprawa chodnika ul. Drwęcka w Ostródzie	21 274		21 274									
5	Przebudowa drogi Nr 1237 N Ostróda - Brzydowo - likwidacja osuwiska w m. Ornowo	1 032 965	<b>608 190</b> <b>EFRR ZPORR</b>	1 032 965									

6	Nakładka bitumiczna w m. Zwierzewo dr. 1228N dr.1245N- Zwierzewo-Lubajny	71 292			71 292								
7	Nakładka bitumiczna w m. Kajkowo dr. Nr 1243N Ostróda – Tułodział	84 500			84 500								
8	Remont mostu nad rzeką Grabczek w ciągu dr. Nr1232N Wirwajdy-Smykowo- Szyldek-Olsztynek.	36 290	<b>19 000</b> <b>Terenowy Fundusz</b> <b>Ochrony Gruntów</b> <b>Rolnych</b>		36 290								
9	Budowa ciągu pieszo-rowerowego w ciągu ulicy Wróblewskiego w Morągu	128 603						128 603					
10	Remont chodnika w ciągu ulicy Warmińskiej w Morągu	5 851						5 851					
11	Naprawa ulicy Sienkiewicza w Morągu	452 773	<b>80 000</b> <b>Gmina Morąg</b>					452 773					
12	Nakładka bitumiczna ul. Warmińska w Morągu	52 483						52 483					
13	Nakładka bitumiczna w m. Żabi Róg dr. Nr 1199N Pieszkowo– Boguchwały-Zawroty	199 152							199 152				
14	Nakładka bitumiczna w m. Lewałd Wielki dr.Nr 1224 N Rumienica Lewałd Wlk– dr.1255N (Dąbrówno)	61 106					61 106						
15	Remont drogi w m.Raciszewo dr.Nr 1401N dr. woj. Nr 593–Raciszewo-Kalisty- Gołogóra	75 372								75 372			
16	Remont mostu nad rzeką Iłgą w m. Boguszewo dr. Nr 1219N Bramka–Tarda-Miłomłyn–Samborowo	49 410									49 410		
17	Materiał na chodnik w m.Mielno	15 954				15 954							

18	Materiał na chodnik w Marwałdzie	23 771				23 771							
19	Remont dr.Nr1190 Mazanki-Płękity- Liksajny k/m Klonowy Dwór	179 564										179 564	
20	Remont przepustu w ciągu dr. Nr 1239N Smykowo-Naprom k/m Smykowo	96 990	<b>50 000</b> Związek Gmin Regionu Ostródzko- Iławskiego		96 990								
21	Naprawa chodnika ul. Mickiewicza w Morągu	8 469						8 469					
<b>Razem rok 2005</b>		<b>4 667 899</b>	<b>1 750 627</b>	<b>1 538 505</b>	<b>1 876 886</b>	<b>15 954</b>	<b>84 877</b>	<b>648 179</b>	<b>199 152</b>	<b>75 372</b>	<b>49 410</b>	<b>179 564</b>	<b>0</b>
Razem długość wykonanych nawierzchni bitumicznych (remont, nakładki, przebudowy, rozbudowy)													
Razem długość wykonanych chodników (remont, budowa)													
<b>ROK 2006</b>													
1	Remont mostu drogowego w m. Pietrzwałd	36 966			36 966								
2	Podwójne powierzchniowe utwardzenie nawierzchni w ciągu drogi powiatowej Nr 1243N Ostróda-Tułodział k/m Durąg	140 000			140 000								
3	Nakładka bitumiczna Dr.pow. Nr 1228N dr.1245N Zwierzewo- Lubajny odc. Zwierzewo - Lubajny	77 851			77 851								
4	Remont drogi pow. Nr 1232N Wirwajdy– Smykówko–Szyldak– Olsztynek od drogi Nr 7 w kierunku m. Ostrowin	226 772	<b>70 000</b> Terenowy Fundusz Ochrony Gruntów Rolnych <b>50 000</b> Agencja Nieruchomości Rolnych		226 772								
5	Przebudowa ulicy pow. Aleja Wojska Polskiego w Morągu	3 132 733	<b>2 627 045</b> EFRR ZPORR <b>305 178</b> Budżet państwa					3 132 733					
6	Nakładka bitumiczna Dr. pow. Nr 1199N Pieszkowo-Boguchwały- Zawroty w m. Żabi Róg	434 412							434 412				

7	Budowa chodnika w m. Bynowo	97 372	20 000 PZU							97 372			
8	Bezpieczne przejścia dla pieszych (Oznakowanie pionowe i poziome)	20 131	10 000 PZU 7 600 gm. Morąg 2 400 gm. Miłomłyn					15 366			4 765		
9	Nakładka bitumiczna Dr.pow. Nr 1219N Bramka-Tarda-Miłomłyn-Samborowo odc. Miłomłyn-Liwa	406 886									406 886		
10	Nakładka bitumiczna Dr.pow.Nr 1259Ndr.1257N-Samin- Leszcz- Kalbornia k/m Ostrowite	91 681					91 681						
11	Remont mostu w m. Zamkowy Młyn k/ m. Dąbrówno	111 712					111 712						
12	Remont przepustu dr.pow.Nr 1170N Stare Bolity-Książnik-Niegławki w m. Stare Bolity	3 855								3 855			
13	Naprawa drogi Miłakowo-Wapnik odc. Miłakowo - Polkajny dł. 0,850	93 924								93 924			
14	Nakładka bitumiczna dr. pow. Nr 1194N dr.1307N (Zalewo)- Miłomłyn w m. Bynowo	155 072									155 072		
15	Remont dr.pow. Nr 1235N Smykówko- Klonowo w m. Klonowo	340 352				340 352							
16	Nakładka bitumiczna dr. pow. Nr 1195N Niebrzydowo Wielkie-Boguchwały w m. Boguchwały	157 032								157 032			
17	Remont przepustu dr. pow. 1211N Sambród-Morąg k/m Chojnik	40 450							40 450				

18	Ściek skarpowy dr. pow. 1237N Ostróda- Brzydowo m. Ornowo	3 590			3 590								
19	Remont dr.pow. Nr 192-N dr. woj. 528 Stolno w m. Stolno	28 694								28 694			
20	Remont przepustu dr. pow. 1162N Godkowo- Ząbrowiec- Gudniki- Miłakowo m. Miłakowo	59 597								59 597			
21	Materiały na chodniki i zatoki autobusowe w m. Gierzwałd i w m. Wierzbica	22 056				18 517	3 539						
	Wykonanie konserwacji cząstkowych nawierzchni dróg bitumicznych grysami na sucho z użyciem emulsji asfaltowej teren OD 2 Morąg	189 360						11 362	79 531	64 382		28 404	5 681
	Wykonanie konserwacji cząstkowych nawierzchni dróg bitumicznych grysami na sucho z użyciem emulsji asfaltowej teren OD 1 Ostróda	239 640			107 838	45 532	47 928				38 342		
<b>Razem rok 2006</b>		<b>6 110 138</b>	<b>3 092 223</b>	<b>0</b>	<b>933 369</b>	<b>64 049</b>	<b>254 860</b>	<b>3 159 461</b>	<b>554 393</b>	<b>407 484</b>	<b>702 437</b>	<b>28 404</b>	<b>5 681</b>
Razem długość wykonanych nawierzchni bitumicznych (remont, nakładki, przebudowy, rozbudowy)													
Razem długość wykonanych chodników (remont, budowa)													
<b>ROK 2007</b>													
1	Przebudowa mostu na przepust dr. Nr 1213N dr.Nr1211N (Rolnowo) – Kiełkuty – Dobrocin – Wenecja km 9+338 w m. Wola Kudypaska	239 828	<b>Samorząd Województwa (Terenowy Fundusz Ochrony Gruntów Rolnych) 80 000</b>						119 914			119 914	
2	Remont mostu drogowego Droga Nr 1230N Ostróda– Lubajny–Stare Jabłonki– Mańki w m. Stare Jabłonki”	158 478			158 478								

3	Zmiana organizacji ruchu w rejonie I i II przejazdu PKP i ulic przyległych w mieście Ostróda	2 519 827	<b>Wojewoda Warmińsko- Mazurski Program poprawy bezpieczeństwa ruchu drogowego w ramach Programu Likwidacji Miejsc Niebezpiecznych na Drogach) 1 500 000,00 Urząd Miejski w Ostródzie 1 185 000,00</b>	2 519 827									
4	Remont przepustu drogowego Droga Nr 1235N Smykówko - Klonowo w km2+088 m. Naprom, gm. Ostróda”	47 580			47 580								
5	Naprawa nawierzchni dr. Nr 1263N Brzeźno Mazurskie-Grzybiny- Myślęta-Turza Wlk k/m Brzeźno	84 025	<b>Olsztyńskie Kopalnie Surowców Mineralnych 40 000</b>				84 025						
6	Naprawa dr.grunt.Nr1957N dr. woj. Nr 537- Jagodziny-Lewałd Wlk. odc Elgnowo Kolonia - Elgnowo dł. 2,340	35 897					35 897						
7	Naprawa odw. dr. Nr1918N dr. Nr1213N Kamionka-Królewo-dr.woj. 527 w m. Królewo	45 812						45 812					
8	Naprawa odwodnienia drogi pow. Nr 1266 N Samin – Stębark– Łodwigowo w m. Samin	4 793					4 793						
9	Remont odwodnienia drogi pow. Nr1233 N Wirwajdy – Lipowo – Zajęczki – Wygoda w km8+310 w m.Lipowo	8 418			8 418								
10	Naprawa odwodnienia drogi pow. Nr1233 N Wirwajdy – Lipowo – Zajęczki – Wygoda w m. Turznica	17 080			17 080								

11	Naprawa odwodnienia drogi powiatowej Nr1224 N Rumienica – Lewała Wielki– dr. nr 1255 N (Dąbrówno) w m. Lewała W.	17 080					17 080						
12	Wykonanie konserwacji cząstkowych nawierzchni dróg bitumicznych grysami na sucho z użyciem emulsji asfaltowej teren OD 2 Morąg	477 631						38 210	186 276	167 171		62 092	23 882
13	Wykonanie konserwacji cząstkowych nawierzchni dróg bitumicznych grysami na sucho z użyciem emulsji asfaltowej teren OD 1 Ostróda	429 867		210 635	68 779	73 077					77 376		
14	Profilowanie dróg gruntowych przy pomocy równiarki teren OD 1 Ostróda	21 094		5 273	4 219	8 016					3 586		
15	Profilowanie dróg gruntowych przy pomocy równiarki teren OD 2 Morąg	33 000							18 810	6 270		4 950	2 970
<b>Razem 2007</b>		<b>4 140 410</b>	<b>2 805 000</b>	<b>2 519 827</b>	<b>447 464</b>	<b>72 998</b>	<b>222 888</b>	<b>38 210</b>	<b>370 812</b>	<b>173 441</b>	<b>80 962</b>	<b>186 956</b>	<b>26 852</b>
Razem długość wykonanych nawierzchni bitumicznych (remont, nakładki, przebudowy, rozbudowy)													
Razem długość wykonanych chodników (remont, budowa)													
<b>ROK 2008</b>													
1	Przebudowa skrzyżowania ulic powiatowych Leśna i Pułaskiego w Morągu	1 276 644	<b>649 119</b> <b>Program Likwidacji</b> <b>Miejsce</b> <b>Niebezpieczny ch na</b> <b>drogach 220 433</b> <b>Kontrakt</b> <b>Wojewódzki</b>					1 276 644					
2	Zmiana organizacji ruchu w rejonie I i II przejazdu PKP i ulic przyległych w mieście Ostróda	1 416 069		1 416 069									
3	Nakładka bitumiczna w ciągu drogi Nr 1207N Budwity – Jarnońtowo – dr. woj. Nr 519 (Zalewo) odc. Jarnońtowo - Jarnońtówko	86 083										86 083	



4	Nakładka bitumiczna w ciągu drogi Nr 1219 N Bramka – Tarda – Miłomłyn – Samborowo w miejscowości Bożęcin	173 873						173 873				
5	Nakładka bitumiczna w ciągu drogi powiatowej Nr 1266 N Samin – Stębark - Łodwigowo k/m Stębark	235 192			235 192							
6	Nakładka bitumiczna w ciągu drogi powiatowej Nr 1203 N Wilamowo – Mostkowo – Jonkowo - Gutkowo odc. Ględy - Mostkowo	128 540										128 540
7	Nakładka bitumiczna w ciągu drogi pow. Nr 1961 N Ostróda - Kąjkowo	643 196			643 196							
8	Nakładka bitumiczna w ciągu drogi Nr 1225N Tabórz– Zawady Małe w m. Plichta	122 239										122 239
9	Nakładka bitumiczna w ciągu ulicy pow. Nr 3076 N Mickiewicza w Morągu	110 710					110 710					
10	Odtworzenie warstwy ścieralnej drogi pow. Nr 1199 N Pieszkowo – Boguchwały – Zawroty w m. Boguchwały	63 856							63 856			
11	Wzmocnienie konstrukcji nawierzchni ulicy pow. Nr 3032 N 11-go Listopada w Ostródzie	99 814			99 814							

12	Nakładka bitumiczna w ciągu drogi pow. Nr 1232 N Wirwajdy – Smykowo – Szyldek - Olsztynek od drogi Nr 7 w kierunku m. Ostrowin	348 854			348 854								
13	Nakładka bitumiczna w ciągu drogi pow. Nr 1237 N Ostróda - Brzydowo od drogi Nr 15 w kierunku m. Ornowo	314 546			314 546								
14	Nakładka bitumiczna w ciągu drogi powiatowej nr 1194 N Dr. Nr 1307 N (Zalewo) – Miłomłyn w m. Bynowo	313 608									313 608		
15	Nakładka bitumiczna w ciągu drogi pow. Nr 1191 N Markowo - Zbożne odcinek między dr. woj., a m. Złotna	190 997						190 997					
16	Likwidacja zaniżeń w ciągu ulicy pow. Nr 3073N Leśna w Morągu	72 880					72 880						
17	Cienka warstwa ścieralna „na gorąco” w ciągu drogi pow. Ostróda – Tułodział w m. Kajkowo	66 220			66 220								
18	Budowa chodnika w ciągu drogi pow. Nr 1184 N Bajdy – Sadławki – Wielki Dwór w m. Wielki Dwór	140 045										140 045	
19	Budowa zatoki postojowej w ciągu drogi pow. Nr 1219 N Bramka – Tarda – Miłomłyn - Samborowo w m. Słonecznik	41 488						41 488					
20	Remont nawierzchni chodnika w ciągu ulicy pow nr 3051 N i 3007N I Dywizji w Ostródzie	13 491			13 491								
21	Budowa chodnika w ciągu drogi pow. Nr 1230 N Ostróda – Lubajny – Stare Jabłonki – Mańki w m. Stare Jabłonki	55 736			55 736								

22	Budowa zatoki autobusowej i chodnika w ciągu drogi pow.Nr 1224N Rumienica–Lewałd Wlk. w m. Lewałd Wielki	151 216				151 216							
23	Budowa chodnika w ciągu drogi powiatowej Nr 1264 N Leszcz -Jankowice- Rączki-Moczysko w m. Gardyny	57 745				57 745							
24	Budowa chodnika w ciągu drogi pow. Nr 1257 N Samin – Leszcz –Kalbornia – dr.woj. Nr 542 w m. Leszcz	59 416				59 416							
25	Wykonanie konserwacji cząstkowych nawierzchni dróg bitumicznych grysami na sucho z użyciem emulsji asfaltowej teren OD 2 Morąg	677 990					54 239	271 196	223 737		94 919	33 899	
26	Wykonanie konserwacji cząstkowych nawierzchni dróg bitumicznych grysami na sucho z użyciem emulsji asfaltowej teren OD 1 Ostróda	777 990		396 775	132 258	147 818				101 139			
27	Profilowanie dróg gruntowych przy pomocy równiarki teren OD 1 Ostróda	58 120		13 949	12 205	20 923				11 043			
28	Profilowanie dróg gruntowych przy pomocy równiarki teren OD 2 Morąg	51 789						30 038	9 322		8 286	4 143	
<b>Razem 2008</b>		<b>7 748 347</b>	<b>956 552</b>	<b>1 529 374</b>	<b>1 839 276</b>	<b>379 655</b>	<b>437 118</b>	<b>1 514 473</b>	<b>707 592</b>	<b>296 915</b>	<b>425 790</b>	<b>329 333</b>	<b>288 821</b>
Razem długość wykonanych nawierzchni bitumicznych (remont, nakładki, przebudowy, rozbudowy)													
Razem długość wykonanych chodników (remont, budowa)													
<b>Rok 2009</b>													
1	Przebudowa drogi powiatowej Nr 1219 N Bramka – Tarda – Miłomłyn - Samborowo odc. Miłomłyn - Liwa	2 154 131	<b>1 077 000 z Narodowego Programu Przebudowy Dróg Lokalnych na lata 2008-2011, 215 413 Gm. Miłomłyn</b>								2 154 131		

2	Remont dr.pow. Nr 1232 N Wirwajdy – Smykowo – Szyłdak – Olsztynek w m. Kraplewo	924 623	<b>368 100 z Narodowego Programu Przebudowy Dróg Lokalnych na lata 2008-2011 100 000 - Gmina Ostróda</b>		924 623								
3	Przebudowa dr.pow. Nr 1965 N Zawroty–Szeląg–dr. woj. 530 od km 3+130 do km 7+006.	1 721 760	<b>1.194.040 z Regionalnego Programu Operacyjnego Warmia i Mazury</b>					175 792					1 545 968
4	Remont przepustu w ciągu dr.Nr 1232N k/mBrzydowo	65 912			65 912								
5	Przebudowa drogi powiatowej Nr1211N Sambród – Morąg	1 106 806	<b>764 481 z Regionalnego Programu Operacyjnego Warmia i Mazury</b>					353 124				753 682	
6	Przebudowa mostu nad służą w ciągu ul. Mickiewicza w Ostródzie	490 445	<b>192000 z Budżetu Państwa</b>	490 445									
7	Remont osuwiska w m. Ornowo dr. Nr 1237 N	149 982			149 982								
8	Wykonanie ścieku z kostki brukowej dr. Nr1190 N w m. Szymonowo	6 384										6 384	
9	Wykonanie nakładki bitumicznej w ciągu dr.Nr 1243 N Ostróda– Tułodziad odc. Ostróda - Lichtajny	210 758			210 758								
10	Remont dr pow. Nr 1199 N Pieszkowo - Boguchwały - Zawroty w m. Boguchwały	149 108							149 108				
11	Remont dr.pow. Nr 1261 N Frygnowo – Łodwigowo – dr. Nr 1264 N odc. Łodwigowo - Łogdowo i Nr 1266 N Samin– Stębark – Łodwigowo odc. Stębark - Łodwigowo	1 456 669	<b>728 334 Marszałek Województwa Warmińskiego – Mazurskiego</b>			828 001	628 668						
12	Wykonanie remontu przepustu w ciągu dr. Nr1233N k/m Reszki	64 604			64 604								

13	Remont dr. pow. Nr 1258 N Elgnowo – dr. Nr 1257 N o naw. Gruntowej na odc. Elgnowo Kolonia - Elgnowo dł. 2,155	23 000					23 000					
14	Remont ścieku z kostki kamiennej dr. Nr 1961 N w m. Kajakowo	12 007			12 007							
15	Wykonanie nakładki bitumicznej na obiekcie mostowym dr. Nr 1233 N k/m Reszki	10 397			10 397							
16	Wykonanie zatoki parkingowej w ciągu ul. Leśnej w Morągu	11 500						11 500				
17.	Budowa chodnika w ciągu drogi pow. Nr 1184 N Bajdy – Sadławki – Wielki Dwór w m. Wielki Dwór	98 273									98 273	
18	Wykonanie doziarnienia pospółka naw. gruntowej dr. Nr 1223 N Gubity – Kozia Góra odc. Żabi Róg - Kozia Góra	45 792							45 792			
19	Aktualizacja dok. Na przebudowę mostu ul. Daszyńskiego w Miłakowie	6 710								6 710		
20	Zmiana organizacji ruchu w rejonie I i II przejazdu PKP i ulic przyległych w mieście Ostróda											
21	Przebudowa i modernizacja infrastruktury technicznej i drogowej przy nabrzeżu jeziora Drwęckiego.	44 381			44 381							
22	Wykonanie konserwacji cząstkowych nawierzchni dróg bitumicznych grysami na sucho z użyciem emulsji asfaltowej teren OD 2 Morąg	480 017							190 586	162 084		88 652 38 695

23	Wykonanie konserwacji częstkowych nawierzchni dróg bitumicznych grysami na sucho z użyciem emulsji asfaltowej teren OD 1 Ostróda	549 000			273 402	96 844	118 364				60 390		
24	Profilowanie dróg gruntowych przy pomocy równiarki teren OD 1 Ostróda	21 406			4 949	3 633	7 289				5 535		
25	Profilowanie dróg gruntowych przy pomocy równiarki teren OD 2 Morąg	33 004							20 867	5 030		6 545	562
<b>Razem rok 2009</b>		<b>9 836 669</b>	<b>5 529 900</b>	<b>534 826</b>	<b>1 716 634</b>	<b>928 478</b>	<b>777 321</b>	<b>11 500</b>	<b>786 161</b>	<b>322 932</b>	<b>2 220 056</b>	<b>953 536</b>	<b>1 585 225</b>
Razem długość wykonanych nawierzchni bitumicznych (remont, nakładki, przebudowy, rozbudowy)													
Razem długość wykonanych chodników (remont, budowa)													
<b>ROK 2010</b>													
1	Remont dr.pow. Nr 1232 N Wirwajdy – Smykowo – Szydłak – Olsztynek Odc. Brzydowo - Kraplewo	2 398 876	<b>1 199 400 z NPPDL oraz 143 933 Gmina Ostróda oraz 100 000 z FOGR</b>		2 398 876								
2	Remont ulicy Szosa Elbląska	1 851 291	<b>886 200 z NPPDL oraz 432 849 Miasto Ostróda</b>	1 851 291									
3	Budowa chodników przy drodze pow.1266 N Samin – Stębark – Łodwigowo w m. Stębark	455 290	<b>203 311 Marszałek Wojew. W-M oraz 69 567 Gmina Grunwald</b>			455 290							
4	Przebudowa ulicy powiatowej Bema w Morągu	470 943	<b>164 830 Gmina Morąg</b>					470 943					
5	Wykonanie nakładki bitumicznej dr. Nr 1194 N – dr. Nr1307N (Zalewo)– Miłomłyn k/m Bynowo	157 562									157 562		
6	Wykonanie nakładki bitumicznej w ciągu drogi Nr 1245 N Warlity Wielkie – Ostróda w m. Międzyzlesie	121 029			121 029								

7	Przebudowa mostu w ciągu ul. Daszyńskiego w Miłakowie	519 389	<b>179 300</b> <b>Rezerwa subwencji ogólnej Budżetu Państwa</b>							519 389		
8	Wykonanie nakładki bitumicznej w ciągu drogi Nr1235 N Smykówko - Klonowo w m. Wysoka Wieś	78 889			78 889							
9	Wykonanie nakładki bitumicznej w ciągu dr. Nr1233 N Wirwajdy – Lipowo –Zajączki-Wygoda odc. Turznica - Reszki	150 458			150 458							
10	Remont chodnika w ciągu drogi Nr 1235 N Smykówko – Klonowo w m. Pietrzwałd	73 623			73 623							
11	Budowa chodnika w ciągu ulicy Przemysłowej w Miłakowie	104 659	<b>52 300</b> <b>Gmina Miłakowo</b>							104 659		
12	Wykonanie nakładki bitumicznej w ciągu drogi Nr1190N Mazanki – Płękity - Liksajny w m. Płękity	139 037										139 037
13	Wykonanie nakładki bitumicznej dr nr1203N Wilnowo- Mostkowo-Jonkowo - Gutkowo odc. Głędy- Mostkowo	278 945										278 945
14	Wykonanie nakładki bitumicznej w ciągu drogi Nr1219 N Bramka– Tarda – Miłomłyn – Samborowo w m. Słonecznik	139 404						139 404				
15	Wykonanie nakładki bitumicznej w ciągu drogi Nr 1207 N Budwity - Jarnońtowo w m. Jarnońtówko	137 963										137 963
16	Remont przepustu w ciągu drogi nr 1924 N w m. Kitnowo	28 464				28 464						
17	Naprawa przepustu w ciągu drogi Nr 1189N Strużyna – Jurki- Maliniak w m. Maliniak	4 930						4 930				

18	Doziarnienie nawierzchni gruntowej drogi nr 1183 N Godkowo - Strużyna - Niebrzydowo Wlk. - dr. Nr 1180 N k/m Bogaczewo dł. 9,446	46 000							46 000			
19	Remont przepustu w ciągu drogi nr 1237N w m.Brzydowo	38 891			38 891							
20	Przebudowa drogi powiatowej Nr 1965 N Zawroty - Szelaż	928 604	<b>643 987 z Regionalnego Programu Operacyjnego Warmia i Mazury</b>						94 810			833 794
21	Przebudowa drogi powiatowej Nr 1211 N Sambród - Morąg	1 728 996	<b>1 199 059 z Regionalnego Programu Operacyjnego Warmia i Mazury</b>						551 632		1 177 364	
22	Przebudowa drogi gminnej Dziśnity - Szymonówko w ramach zadania przebudowano odcinek drogi powiatowej Nr 1190 N Mazanki - Płękity - Liksajny o dł. 341 mb.	51 659									51 659	
23	Przebudowa i modernizacja infrastruktury technicznej i drogowej przy nabrzeżu jeziora Drwęckiego.	193 024		193 024								
24	Wykonanie konserwacji cząstkowych nawierzchni dróg bitumicznych grysami na sucho z użyciem emulsji asfaltowej teren OD 2 Morąg	384 085					28 066	152 868	139 137		49 312	14 702
25	Wykonanie konserwacji cząstkowych nawierzchni dróg bitumicznych grysami na sucho z użyciem emulsji asfaltowej teren OD 1 Ostróda	551 684			296 582	64 294	99 552				91 256	
26	Profilowanie dróg gruntowych przy pomocy równiarki teren OD 1 Ostróda	49 606			15 372	12 377	13 135				8 722	



27	Profilowanie dróg gruntowych przy pomocy równiarki teren OD 2 Morąg	57 443						513	33 551	9 678		9 117	4 584
<b>Razem rok 2010</b>		<b>11 140 744</b>	<b>5 274 736</b>	<b>2 044 315</b>	<b>3 173 720</b>	<b>560 425</b>	<b>112 687</b>	<b>499 522</b>	<b>1 023 195</b>	<b>772 863</b>	<b>257 540</b>	<b>1 564 452</b>	<b>1 132 025</b>
Razem długość wykonanych nawierzchni bitumicznych (remont, nakładki, przebudowy, rozbudowy)													
Razem długość wykonanych chodników (remont, budowa)													
<b>ROK 2011</b>													
1	Przebudowa drogi powiatowej nr 1192 w m. Winiec	713 768									713 768		
2	Remont drogi powiatowej Nr1230 N Ostróda– Lubajny – Stare Jabłonki - Mańki odc. Lubajny - Idzbark Kolonia	2 085 171	<b>1 042 500 z NPPDL oraz 125 120 Gmina Ostróda</b>		2 085 171								
3	Remont drogi powiatowej Nr1219 N Bramka– Tarda – Miłomłyn – Samborowo odc. Liwa - Boguszewo	2 249 107	<b>1 118 500 z NPPDL oraz 135.673 Gmina Miłomłyn</b>								2 249 107		
4	Naprawa zaniżeń nawierzchni w ciągu drogi Nr1924 Szczepankowo - Gierzwałd - Pacółtowo w m. Szczepankowo	23 124				23 124							
5	Przebudowa mostu przez rzekę Drwęcę w ciągu ulicy Pułaskiego w Ostródzie	1 023 764	<b>500 000 Rezerwa subwencji ogólnej Budżetu Państwa</b>	1 023 764									
6	Naprawa odwodnienia w ciągu drogi Nr1217N Morąg– Bożęcín odc. Morąg - Raj	20 000							20 000				
7	Regulacja osuwającej się skarpy w ciągu drogi nr 123 N Ostróda – Brzydowo w m. Ornowo	4 706			4 706								
8	Remont przepustu drogowego na rzece Fiugajka w ciągu drogi nr 1928N dr. woj.526– Połowite– Jarnołtowo– Zajezerze w m. Jarnołtowo	327 549										327 549	
9	Naprawa przepustu w ciągu drogi nr 1191 N Markowo – Zbożne k/m Złotna	6 101							6 101				

10	Naprawa nawierzchni gruntowej pospółką w ciągu drogi nr1183 N Godkowo–Strużyna– Niebrzydowo Wlk.– dr. Nr 1180 N k/m Bogaczewo dł. 9,446	46 655						46 655				
11	Budowa zatoki autobusowej oraz remont chodnika w ciągu nr 1228 N dr. nr 1245 N Zwierzewo – Lubajny w m. Zwierzewo	31 143			31 143							
12	Przebudowa przepustu drogowego w ciągu drogi nr 1184 N Bajdy – Sadławki – Wielki Dwór w m. Wielki Dwór	82 689									82 689	
13	Wykonanie odwodnienia ulicy powiatowej nr3087N Śląskiej w Moragu	23 616					23 616					
14	Naprawa nawierzchni drogi gruntowej1168N Miłakowo –Wapnik odc. Miłakowo - Klugajny dł. 5,062	50 000							50 000			
15	Regulacja skarp przydrożnych wraz z usunięciem karp w m. Idzbark, w m. Smykowo i m. Pacóttówko	43 057			35 717	7 340						
16	Wykonanie remontu chodnika w ciągu drogi nr 1235 N Smykówko – Klonowo w m. Naprom	13 700			13 700							
17	Remont nawierzchni brukowcowej drogi Nr 1239N Smykowo –Naprom w m. Naprom	13 727			13 727							
18	Wykonanie utwardzenia pobocza kostką kamienna w ciągu drogi nr1961 N Ostróda– Kajkowo dł. 0,120	13 815			13 815							
19	Naprawa odwodnienia drogi nr 1230 N w m. Stare Jabłonki	13 948			13 948							
20	Przebudowa i modernizacja infrastruktury technicznej i drogowej przy nabrzeżu jeziora Drwęckiego.	587 212		587 212								

21	Przebudowa drogi powiatowej Nr 1179 N Drulity - Marzewo - Sambród - Małdyty	1 478 720	<b>923 465 Regionalny Program Operacyjny Warmia i Mazury</b>									1 478 720	
22	Wykonanie konserwacji cząstkowych nawierzchni dróg bitumicznych grysami na sucho z użyciem emulsji asfaltowej teren OD 2 Morąg	470 476						43 533	194 832	121 632		89 612	20 867
23	Wykonanie konserwacji cząstkowych nawierzchni dróg bitumicznych grysami na sucho z użyciem emulsji asfaltowej teren OD 1 Ostróda	511 679			237 734	105 091	107 059				61 795		
24	Profilowanie dróg gruntowych przy pomocy równiarki teren OD 1 Ostróda	59 775			13 444	13 014	24 523				8 794		
25	Profilowanie dróg gruntowych przy pomocy równiarki teren OD 2 Morąg	71 474							44 930	7 354		14 550	4 640
26	Regulacja rowów w ciągach dróg powiatowych na terenie działania Obwodu Drogowego Nr 1 w Ostródzie dł. 1,990	22 029			6 531		15 498						
27	Oczyszczanie przepustów na terenie działania Obwodu Drogowego Nr 2 w Ostródzie	11 343							10 083			1 260	
28	Remont przepustu w ciągu drogi nr1228N w m. Zwierzewo	15 945			15 945								
<b>Razem rok 2011</b>		<b>10 014 293</b>	<b>3 845 258</b>	<b>1 610 976</b>	<b>2 485 581</b>	<b>148 569</b>	<b>147 080</b>	<b>67 149</b>	<b>322 601</b>	<b>178 986</b>	<b>3 033 464</b>	<b>1 994 380</b>	<b>25 507</b>
<b>Razem długość wykonanych nawierzchni bitumicznych (remont, nakładki, przebudowy, rozbudowy)</b>													
<b>Razem długość wykonanych chodników (remont, budowa)</b>													
<b>ROK 2012</b>													
1	Rozbudowa dr. pow. 1243 N Ostróda – Tułodział w km 0+921-2+122 ul.Czarnieckiego	88 553	<b>61 987</b> RPOWiM na lata 2007-2013 <b>8 855</b> udział Gminy Miejskiej Ostróda	59 035	29 518								

2	Remont drogi powiatowej Nr1233 N Wirwajdy – Lipowo – Zajęczki - Wygoda k/m Turznica	217 547			217 547								
3	Konserwacja nawierzchni gruntowej gruzem betonowym i mieszanką w ciągu drogi 1257 N Dr. Nr 1235 N – Marwałd - Jabłonowo k/m Janowo dł. 0,900	25 160			25 160								
4	Konserwacja nawierzchni gruntowej mieszanką w ciągu dróg nr1260 N Dr. Nr1253 N (Pacótkowo) – Olsztynek odc. Pacótkowo - Pacótkówko i Nr 1224 N Rumienica – Lewałd W– Dr. Nr 1255 k/m Odmy dł. 0,450	23 904				11 952	11 952						
5	Konserwacja nawierzchni gruntowej w ciągu drogi 1170 N Stare Bolity – Książnik – Niegławki odc. Książnik - Stare Bolity i Nr 1189 N Strużyna – Jurki - Maliniak odc. Strużyna - Jurki dł. 1,349	69 431						41 716	27 715				
6	Konserwacja nawierzchni gruntowej w ciągu drogi powiatowej Nr1193N Dr.1162 N – Warkałki – dr. woj. 528 odc. Warkały - Warkałki dł. 2,131	16 684							16 684				
7	Remont chodnika w ciągu drogi powiatowej Nr 1235 N Smykówko - Klonowo w m. Klonowo	7 370			7 370								
8	Przebudowa i modernizacja infrastruktury technicznej i drogowej przy nabrzeżu jeziora Drwęckiego. W ramach zadania przebudowano 2,5 km nawierzchni ulic - w tym; nawierzchnia bitumiczna 1,74 km, nawierzchnia z kostki 0,76 km	13 683		13 683									

9	Przebudowa drogi powiatowej Nr 1179 N Drulity - Marzewo - Sambród - Małdyty	9 344 760	<b>5 927 212</b> <b>Regionalny Program Operacyjny</b> <b>Warmia i Mazury</b>									9 344 760	
10	Wykonanie konserwacji cząstkowych nawierzchni dróg bitumicznych grysami na sucho z użyciem emulsji asfaltowej teren OD 2 Morąg	442 799							181 520	172 913		79 593	8 773
11	Wykonanie konserwacji cząstkowych nawierzchni dróg bitumicznych grysami na sucho z użyciem emulsji asfaltowej teren OD 1 Ostróda	523 488			269 616	88 855	107 256				57 761		
12	Profilowanie dróg gruntowych przy pomocy równiarki teren OD 1 Ostróda	64 901			17 552	13 015	24 523				9 811		
13	Profilowanie dróg gruntowych przy pomocy równiarki teren OD 2 Morąg	84 994							48 632	16 008		13 679	6 675
14	Uszczelnianie pęknięć nawierzchni dróg bitumicznych w ciągu dróg powiatowych dł. 2,384	68 323			11 246	1 020			35 050		16 393	573	4 041
15	Remont drogi powiatowej gruntowej Nr 1228N dr.1245N Zwierzewo-Lubajny w lok.3+040-3+120 w ilości 400m2 dł. 0,080	7 635			7 635								
16	Remont drogi powiatowej gruntowej Nr 1253N Rychnowo-Pacótkowo-Zybułtowo-Wierzbowo-Kleczkowo-Komorniki w lok.0+020-0+220 dł. 0,200	34 308				34 308							
17	Regulacja skarp przydrożnych wraz z usunięciem i wywiezieniem karp w ciągu dr.pow. Nr 1224N Rumienica-Lewałd Wlk.-dr.nr 1255N	54 546					54 546						

18	Naprawa nawierzchni bitumicznej w ciągu dr.pow.Nr 1188N Kupin-Wólka Majdańska na odc. Majdany Wlk.-Wólka Majdańska w ilości 2180m2	68 376	Strabag							68 376			
19	Naprawa nawierzchni bitumicznej w ciągu dr. pow. Nr 1190 N Mazanki-Płękity- Liksajny na odc. Klonowy Dwór- Dk7		Strabag										
20	Utwardzenie miejsc postojowych w ciągu ulicy powiatowej Nr 3073N Leśnej w Morągu	9 717					9 717						
<b>Razem rok 2012:</b>		<b>11 166 179</b>	<b>5 998 054</b>	<b>72 718</b>	<b>585 644</b>	<b>149 150</b>	<b>198 277</b>	<b>9 717</b>	<b>306 918</b>	<b>233 320</b>	<b>152 341</b>	<b>9 438 605</b>	<b>19 489</b>
Razem długość wykonanych nawierzchni bitumicznych (remont, nakładki, przebudowy, rozbudowy) i nawierzchni z kostki													
Razem długość wykonanych chodników (remont, budowa)													
<b>ROK 2013</b>													
1	Wykonanie dokumentacji projektowej na budowę chodnika w ciągu ulicy powiatowej Daszyńskiego Nr 1162N w m. Miłakowo	6 888	3444 Urząd Gminy Miłakowo							6 888			
2	Wykonanie dokumentacji projektowej na budowę chodnika w ciągu ulicy powiatowej Leśnej Nr 373N w m. Morąg	8 364	4182,00 Gmina Miejska Morąg					8 364					
3	Rozbudowa drogi powiatowej 1243N Ostróda-Tułodział	2 508 142	1 615 760 EFRR w ramach RPO WiM 2007-2013 230 823 udział Gminy Miejskiej Ostróda	1 672 095	836 047								
4	Remont drogi powiatowej nr 1211 N Sambród - Morąg m. Nowy Dwór w km 10+215 - 13+816	1 401 188	699 958 NPPDL 2012-2015						1 401 188				
5	Przebudowa drogi powiatowej Nr 1189N Drulity-Marzewo-Sambród-Małydy-dr. Nr 7(roboty prowadzone w latach 2009-2013)	4 551 026	1 791 888 EFRR w ramach RPO Warmia i Mazury 2007 - 2013									4 551 026	

6	Wykonanie nakładki bitumicznej w ciągu drogi powiatowej Nr 1924N Szczepankowo-Gierzwałd-Pacótkowo w m. Gierzwałd	77 121	30 000 Urząd Gminy Grunwałd		77 121								
7	Remont drogi powiatowej Nr 1232N Wirwajdy-Smykowo-Szyldak-Olsztynek na odc. Nastajki - dr.kraj.Nr 15	589 242			589 242								
8	Odtworzenie destruktem asfaltowym nawierzchni drogi powiatowej Nr 1228N Zwierzewo-Lubajny	10 111			10 111								
9	Naprawa odwodnienia korpusu drogowego w ciągu drogi powiatowej Nr 1239N Smykowo-Naprom dł. 0,200	11 070			11 070								
10	Naprawa dróg gruntowych destruktem - drogi 1228N dr. Nr 1245N -Zwierzewo-Lubajny,1260N dr. Nr 1253N -Pacótkowo-Olsztynek	15 939			6 468	9 471							
11	Umocnienie skarpy elementami betonowymi i kostka kamienną- droga Nr 1928N dr. woj.. Nr 526-Połowite-Jarnołtowo-Zajezerze	7 235										7 235	
12	Roboty naprawcze na przepuście w ciągu drogi powiatowej nr 1257N dr. Nr 1235N-Marwałd-Jabłonowo	5 171					5 171						
13	Naprawa odwodnienia w ciągu dróg powiatowych 1233N w m. Turznica i m. Lipowo, 1194N w m. Bynowo	3 208			2 803						405		
14	Wykonanie konserwacji cząstkowych nawierzchni dróg bitumicznych grysami na sucho z użyciem emulsji asfaltowej teren OD 2 Morąg	367 523						33 791	163 227	121 908		37 223	11 374

15	Wykonanie konserwacji cząstkowych nawierzchni dróg bitumicznych grysami na sucho z użyciem emulsji asfaltowej teren OD 1 Ostróda	500 836			252 671	112 668	77 736				57 761		
16	Profilowanie dróg gruntowych przy pomocy równiarki teren OD 2 Morąg	99 309						1 066	51 377	12 609		18 906	15 351
17	Profilowanie dróg gruntowych przy pomocy równiarki teren OD 1 Ostróda	50 549			9 388	10 586	24 102				6 473		
18	Wykonanie dokumentacji technicznej na rozbudowę drogi powiatowej Nr 1237N Ostróda-Brzydowo w m. Ornowo	39 606			39 606								
19	Wykonanie dokumentacji technicznej na przebudowę drogi powiatowej Nr 1192N Liksajny-Tarda-Ruś w m.Liksajny	43 850									43 850		
20	Wykonanie dokumentacji technicznej na przebudowę mostu na przepust w ciągu drogi powiatowej Nr 1233N Wirwajdy-Lipowo-Wygoda w km 0+250 w m.Wirwajdy	18 671			18 671								
21	Wykonanie dokumentacji projektowej na budowę chodnika w ciągu drogi powiatowej Nr 1232N Wirwajdy-Smykowo-Szyldak-Olsztynek w m.Smykowo	8 487			8 487								
22.	Wykonanie dokumentacji technicznej na budowę chodnika w ciągu dr. powiat. 1261N Frygnowo-Łodwigowo-dr. 1264N w m.Osiekowo	9 471					9 471						
23.	Wykonanie dokumentacji technicznej na budowie chodnika w ciągu dr. powiat. 1255N Dąbrówno-Tuczki-Płośnia-Gródki	11 316					11 316						
<b>Razem rok 2013</b>		<b>10 344 323</b>	<b>4 376 055</b>	<b>1 672 095</b>	<b>1 784 564</b>	<b>209 846</b>	<b>127 796</b>	<b>43 221</b>	<b>1 615 792</b>	<b>141 405</b>	<b>108 489</b>	<b>4 614 390</b>	<b>26 725</b>



Razem długość wykonanych nawierzchni bitumicznych (remont, nakładki, przebudowy, rozbudowy)													
Razem długość wykonanych chodników (remont, budowa)													
ROK 2014													
1.	Remont skrzyżowania dr.pow.Nr 1228N dr. Nr 1245N Zwierzewo-Lubajny z dr. gm. w m. Zwierzewo	31 095	<b>15 548 Gmina Ostróda</b>		31 095								
2.	Rozbudowa drogi powiatowej 1243N Ostróda-Tułodziad	2 486 550	<b>1 733 665 EFRR w ramach RPO WiM 2007-2013 247 666 Gmina Miejska Ostróda</b>	1 657 700	828 850								
3.	Remont dr.powiatowej Nr 1235N Smykowo - Klonowo	2 099 119	<b>1 049 559 NPPDL 2014, 125 947 Gmina Ostróda</b>		2 099 119								
4.	Przebudowa mostu w ciągu dr.powiat. Nr 1233N Wirwajdy-Lipowo-Zajączki-Wygoda w km 0+250 w m. Wirwajdy	360 012	<b>160 000 Rezerwa subwencji ogólnej Budżetu Państwa</b>		360 012								
5.	Wykonanie oznakowania poziomego cienkowarstwową farbą akrylową dla ZDP Ostróda	39 756			1 740	168	88	18304	5736	414	1 780	192	11334
6.	Wykonanie konserwacji cząstkowych nawierzchni dróg bitumicznych grysami na sucho z użyciem emulsji asfaltowej teren OD 1 Ostróda	550 154			268 317	110 916	109 145				61 776		
7.	Wykonanie konserwacji cząstkowych nawierzchni dróg bitumicznych grysami na sucho z użyciem emulsji asfaltowej teren OD 2 Morąg	379 171						23 428	164 459	143 649		26 945	20 690
8.	Profilowanie dróg gruntowych przy pomocy równiarki teren OD 1 Ostróda	41 021			8 265	10 057	18 174				4 525		
9.	Profilowanie dróg gruntowych przy pomocy równiarki teren OD 2 Morąg	97 300						1 007	54 640	8 666		22 192	10 795

10.	Remont przepustu drogowego w ciągu dr.powiat. Nr 1959N Pityny-Włodowo	13 399								13 399			
11.	Budowa chodnika w ciągu dr.powiatowej Nr 1261N Frygnowo-Lodwigowo-dr.Nr 1264N w m.Osiekowo	152 713				152 713							
12.	Utwardzenie nawierzchni gruntowej dr.powiatowej Nr 19657N dr.woj.nr 537-Jagodziny-Lewałd Wielki	311 654				311 654							
13.	Remont drogi powiat. Nr 1194N dr. Nr 1307N (Zalewo)-Miłomłyn	624 303	<b>150 000 Urząd Gminy Miłomłyn</b>							624 303			
14.	Wykonanie nakładki bitumicznej w ciągu dr.powiat.Nr 1230N Ostróda-Lubajny-St.Jabłonki-Mańki	187 474	<b>187 474 Frank Norager Sp. z o.o.</b>		187 474								
15.	Wykonanie dokumentacji projektowej na przebudowę przepustu w ciągu drogi powiat. 1195N Niebrzydowo Wlk.-Boguchwały-Boguchwały w m. Naryjski Młyn	18 056								18 056			
16.	Wykonanie dokumentacji projektowej na przebudowę ulicy powiatowej Nr 3087N Śląskiej w Morągu	21 894					21 894						
17.	Remont drogi powiatowej Nr 1233N Wirwajdy - Lipowo-Zajączki-Wygoda	454 795			454 795								
18.	Budowa chodnika w ciągu dr.powiat.Nr 1232N Wirwajdy-Smykowo-Szyldak-Olsztynek w m.Smykowo	191 455	<b>74 668 Gmina Ostróda 57 436 ZUOK RUDNO</b>		191 455								
19.	Opracowanie dokumentacji projektowej na przebudowę dr.powiatowej Nr 1233N Wirwajdy-Lipowo-Zajączki-Wygoda	72 201			72 201								
<b>Razem rok 2014</b>		<b>8 132 122</b>	<b>3 801 963</b>	<b>1 657 700</b>	<b>4 503 323</b>	<b>121 141</b>	<b>591 774</b>	<b>64 633</b>	<b>224 835</b>	<b>184 184</b>	<b>692 384</b>	<b>49 329</b>	<b>42 819</b>
<b>Razem długość wykonanych nawierzchni bitumicznych (remont, nakładki, przebudowy, rozbudowy)</b>													

Razem długość wykonanych chodników (remont, budowa)												
Razem 1999-2014	90 832 138	38 927 991	13 931 034	20 470 541	4 410 415	3 158 755	6 589 160	6 515 664	3 716 844	7 893 706	20 992 875	3 153 144
Razem długość wykonanych nawierzchni bitumicznych (remont, nakładki, przebudowy, rozbudowy)												
Razem długość wykonanych chodników (remont, budowa)												
ROK 2015												
1.	Nakładka bitumiczna na dr.pow.Nr 1230N Ostróda–Lubajny– Stare Jabłonki–Mańki w m. Lubajny w km 2+705-3034,5 dł.329,5m w-wa ścieralna gr. 5 cm Zadanie w całości finansowane przez firmę FRANKNORAGER, Koszalin <b>(zadanie wykonane ze środków niewygasających z 2014r.)</b>	99 944			99 944							
2.	Remont dr.pow. Nr 1243N Ostróda – Tułodział na odc. Lichtajny – skrzyż. Durąg i na odcinku w m. Szczepankowo oraz remont drogi powiatowej Nr 1922N Kraplewo – Lichtajny	3 004 141	<b>1 502 070</b> <b>Narodowy Program</b> <b>Przebudowy Dróg</b> <b>Lokalnych Etap II</b> <b>Bezpieczeństwo–</b> <b>Dostępność -Rozwój</b>  <b>80 000</b> <b>udział Gminy</b> <b>Grunwald</b>  <b>233 785</b> <b>udział Gminy</b> <b>Ostróda</b>		2 337 850	666 291						
3.	Naprawa odwodnienia w ciągu dr.pow. Nr 1243N Ostróda - Tułodział w m. Kąjkowo w km 2+190-2+276, dł. 86 m	12 462			12 462							
4.	Naprawa odwodnienia w ciągu dr.pow. nr 1243N Ostróda - Tułodział w m. Kąjkowo w km 2+030-2+100, dł. 70 m i w km 2+108-2+181, dł. 73 mb i w km 2+361-2+463na odcinkach dł. 15 m, 20 m, 8 m i 29m (łącznie 0,215m)	30 481	<b>30 481,00</b> <b>dofinansowanie ze</b> <b>środków</b> <b>przeznaczonych na</b> <b>ochronę środowiska</b>		30 481							

5.	Wykonanie cienkich warstw bitumicznych na gorąco w ciągu dr.pow. Nr 1235N Smykówko - Klonowo i Nr 1216N Złotowo - Pietrzwałd - Ryn w m. Pietrzwałd na dł. 2,405 km, w tym: - na dr.nr 1235N w km 4+400-5+820 (1 420m), w km 3+065-3+225 (160m), w km 3+800-4+400 (600m) - na dr.nr 1216N w km 11+225-11+405 (180m), w km 11+195-11+225 (30m), w km 11+405-11+420 (15m)	257 902			257 902								
6.	Remont chodnika w ciągu dr. pow. Nr 1235N i 1216N w m. Pietrzwałd na dł. 726 m	138 640			138 640								
7.	Demontaż oraz montaż bariery stalowej energochłonnej w ciągu dr. pow. nr 1243N Ostróda – Tułodziad w m. Kajkowo na dł. 12 m	2 804			2 804								
8.	Wykonanie umocnienia poboczy kostką kamienną na dr. pow. Nr 1245N Warlity Wielkie – Ostróda w km 2+340-2+375 na odc. Warlity Wlk.-Międzylesie (35 m2)	5 965			5 965								
9.	Wykonanie ścinki poboczy oraz regulacja skarp i rowów w ciągu drogi powiatowej Nr 1233N Wirwajdy – Lipowo – Zajączki – Wygoda w km 8+393-18+788 na odc. Lipowo - Wygoda	36 827			36 827								
10.	Wykonanie ściecienia zawyżonego pobocza oraz regulacja rowów przydrożnych w ciągu drogi powiatowej Nr 1233N Wirwajdy – Lipowo – Zajączki – Wygoda na odcinku Lipowo – Głaznoty (3035m2)	26 496			26 496								

11.	Roboty naprawcze rowów i skarp oraz ścinka poboczy w ciągu drogi powiatowej Nr 1230N Ostróda – Lubajny – Stare Jabłonki – Mańki	49 925	<b>49 925</b> <b>EKOWIZAX</b> <b>za przejazd</b> <b>pojazdów</b> <b>nienormatywnych</b>	49 925								
12.	Remont drogi powiatowej Nr 1243N Ostróda – Tułodzian na odcinku od skrzyżowania z ulicą powiatową nr 3015N Kopernika do skrzyżowania z dr. kr. nr 16 (ul. Jagiełły) w m. Ostróda – na dł. 225 m	166 500	<b>50 000,00</b> <b>udział Gminy</b> <b>Miejskiej</b>	166 500								
13.	Nakładka bitumiczna w ciągu drogi powiatowej Nr 1194N dr. Nr 1307N (Zalewo) – Miłomłyn w km 13+680-13+953 i w km 16+824-17+416, dł. 0,865 km <b>(zadanie wykonane ze środków niewygasających z 2014r.)</b>	276 801	<b>40 000,00</b> <b>udział Gminy</b> <b>Miłomłyn</b>							276 801		
14.	Konserwacja – cienki dywanik na gorąco w ciągu drogi powiatowej Nr 1229N Bynowo – Karnity w km 0+035-1+480 na dł. 1,445 km, gr. 2 cm (odc. Za m. Miłomłyn i za m. Bynowo) <b>(zadanie wykonane ze środków niewygasających z 2014r.)</b>	154 980								154 980		
15.	Naprawa odwodnienia w ciągu drogi powiatowej nr 1194N – dr. nr 1307N (Zalewo) – Miłomłyn w km 13+688 – 14+032 (344m) i nr 1229N Bynowo – Karnity w km 0+000 – 0+100 k/m. Bynowo (100m)	14 145								14 145		
16.	Doziarnienie nawierzchni gruntowej destruktem asfaltowym w ciągu dr. pow. nr 1192N Liksajny – Winiec na dł. 3,17 km (pow.14 265m2)	42 110								42 110		

17.	Wykonanie umocnienia poboczy kostką kamienną na drodze powiatowej Nr 1219N Bramka – Tarda – Miłomłyn – Samborowo w km 24+550-24+595 (45 m2) w m. Liwa	7 670									7 670	
18.	Pobocza z destruktu w ciągu drogi powiatowej nr 1219N Bramka – Tarda – Miłomłyn – Samborowo na odcinku Boguszewo – granica powiatu na dł. 2,2 km (1760 m2)	4 979									4 979	
19.	Naprawa przepustu drogowego w ciągu drogi powiatowej Nr 1227N Dr. kraj. Nr 7- Jaškowo w km 0+880 <b>(zadanie wykonane ze środków niewygasających z 2014r.)</b>	21 258										21 258
20.	Utwardzenie nawierzchni gruntowej destruktem asfaltowym w ciągu drogi powiatowej nr 1183N Godkowo – Strużyna – Niebrzydowo Wlk. – do dr. nr 1180N w m. Bogaczewo na dł. 1 km (pow.5 000 m2)	25 092							25 092			
21.	Wykonanie cienkich warstw bitumicznych na gorąco w ciągu drogi powiatowej Nr 1219 N Bramka - Tarda - Miłomłyn - Samborowo na odc. Bożęcín – Słonecznik dł. 1,686 km i na odcinku Słonecznik – Bartężek dł. 0,823 km (razem 2,509 km)	248 626							248 626			

22.	Remont chodnika w m. Bogaczewo, w ciągu drogi powiatowej Nr 1183N w km 22-730-23-038 i w ciągu drogi powiatowej Nr 1178N w km 4+185-4+202 str. P i w km 4+094-4+212 str.L, łącznie na dł. 453 m	91 585						91 585				
23.	Utwardzenie poboczy brukowcem na podbudowie betonowej w ciągu drogi powiatowej Nr 1965N Zawroty – Szelaż w km 0+390-0+430 (40m2) na odc. Zawroty-Ruś	6 000						6 000				
24.	Poprawa odwodnienia w ciągu ulicy powiatowej nr 1178NPrzemysłowej w Morągu( <b>zadanie wykonane ze środków niewygasających z 2014r.</b> )	4 707					4 707					
25.	Przebudowa ulicy powiatowej Nr 3087N Śląskiej w Morągu	568 887	<b>284 443,00</b> <b>Narodowy Program</b> <b>Przebudowy Dróg</b> <b>Lokalnych Etap II</b> <b>Bezpieczeństwo–</b> <b>Dostępność -Rozwój</b>				568 887					
			<b>142 222,00</b> <b>udział Gminy</b> <b>Morąg</b>									
26.	Budowa chodnika w ciągu ulicy powiatowej nr 3073N Leśna w Morągu na dł. 520,15 m	146 732	<b>36 683,00</b> <b>udział Gminy</b> <b>Morąg</b>				146 732					
27.	Remont chodnika na ul.Sienkiewicza w Morągu (146 m2)	16 695					16 695					
28.	Remont drogi powiatowej i przebudowa chodnika w ciągu drogi powiatowej Nr 1585N Mielno – Rączki (dr. nr 1264N) w m. Mielno, na długości 1 010 m	684 207	<b>256 480,00</b> <b>udział Gminy</b> <b>Grunwald</b>		684 207							
			<b>300 000,00</b> <b>SIEMENS za</b> <b>przejazd pojazdów</b> <b>nienormatywnych</b>									

29.	Regulacja cieków wodnych zapobiegających powodzi obszaru rzeki Narienki do jeziora wraz z przebudową przepustu na dr. Pow. Nr 1195N Niebrzydowo Wielkie – Boguchwały w km 0+935, m. Naryjski Młyn został wykonany przepust z rury stalowej karbow.o przekroju łukowo-kołowym o rozpiętości 2,97 m i wys.2.00 m	229 346	<b>229 346</b> <b>dofinansowanie ze środków przeznaczonych na ochronę środowiska</b>							229 346			
30.	Budowa chodnika w ciągu ulicy powiatowej Nr 1162N Daszyńskiego w m. Miłakowo, na długości 270 m	126 920	<b>30 000,00 udział Gminy Miłakowo</b>							126 920			
31.	Wykonanie obustronnego ścięcia zawyżonych poboczy w ciągu drogi powiatowej Nr 1199N Pieszkowo – Boguchwały – Zawroty w km 0+000-4+424,8 na odc. od skrzyż. Z dr.pow. Nr 1201N w m. Pieszkowo - za m. Książnik (11.062 m2)	41 499								41 499			
32.	Utwardzenie poboczy brukowcem na podbudowie betonowej w ciągu drogi powiatowej Nr 1965N Zawroty – Szelaż w km 8+045-8+079 na odc. Białka - Szelaż (34m2)	5 100											5 100
33.	Konserwacje cząstkowe nawierzchni bitumicznych grysami na sucho z użyciem emulsji asfaltowej bez pionowego obcinania krawędzi uszkodzonego miejsca	926 350		270 521	121 583	104 501	26 992	164 770	146 350	51 719	22 944	16 970	
34.	Oznakowanie poziome cienkowarstwowe farbą akrylową z zastosowaniem mikrokul	58 159		2 286	181	185	13 106	13 358	438	3 594	13 025	11 986	



35.	Profilowanie dróg powiatowych gruntowych przy pomocy równiarki drogowej	114 808			5 770	7 656	16 544		50 758	6 293	1 994	15 683	10 110
36.	Dofinansowanie do projektu "Przebudowa drogi powiatowej Nr 1179N Drulity – Marzewo – Sambród – Małdyty droga Nr 7, na dł. 7,58 km" - decyzją Zarządu Województwa Warmińsko-Mazurskiego został zwiększony poziom dofinansowania projektu z 63,43% na 90% zadanie realizowane w latach 2011-2013		<b>3 716 496 EFRR w ramach RPOWiM na lata 2007-2013</b>										
<b>Razem rok 2015</b>		<b>7 648 743</b>	<b>6 981 931</b>	<b>166 500</b>	<b>3 277 873</b>	<b>1 479 918</b>	<b>121 230</b>	<b>777 119</b>	<b>600 189</b>	<b>550 846</b>	<b>557 992</b>	<b>72 910</b>	<b>44 166</b>
Razem długość wykonanych nawierzchni bitumicznych (remont, nakładki, przebudowy, rozbudowy)													
Razem długość wykonanych chodników (remont, budowa)													
<b>Razem 1999-2015</b>		<b>98 480 881</b>	<b>45 909 922</b>	<b>14 097 534</b>	<b>23 748 414</b>	<b>5 890 333</b>	<b>3 279 985</b>	<b>7 366 279</b>	<b>7 115 853</b>	<b>4 267 690</b>	<b>8 451 698</b>	<b>21 065 785</b>	<b>3 197 310</b>
Razem długość wykonanych nawierzchni bitumicznych (remont, nakładki, przebudowy, rozbudowy)													
Razem długość wykonanych chodników (remont, budowa)													
<b>ROK 2016</b>													
1.	Przebudowa drogi powiatowej Nr 1233N Wirwajdy – Lipowo – Zajączki – Wygoda Etap I km 0+950 – 2+016 m. Turznica i Etap II km 3+592 – 4+791 m. Reszki	1 873 681	<b>797 927,00 PRGiPID 2016-2019  445 369,00 Gmina Ostróda</b>		1 873 681								
2.	Wykonanie cienkich warstw bitumicznych na gorąco w ciągu drogi powiatowej Nr 1249N dr. nr 1230N – Idzbark – dr. kraj. Nr 7 w m. Idzbark (w km 1+090 – 1+925 + łącznik 0,065 km i w km 1+925 – 2+615)	256 853			256 853								
3.	Umocnienie pobocza w m. Idzbark, na odcinku w km 1+195-1+270	16 595			16 595								

4.	Remont drogi powiatowej nr 1235N Smykówko - Klonowo wraz z chodnikiem, na odcinku Naprom - Pietrzwałd na odcinku w km 1+630-3+065 i w km 3+225-3+800	321 135	<b>90 000,00</b> <b>Gmina Ostróda</b>		321 135								
5.	Naprawa uszkodzonej studni burzowej w m. Lipowo	1 500			1 500								
6.	Remont chodnika w ciągu drogi powiatowej Nr 1216N w m. Zajączki na dł. 34m	8 592			8 592								
7.	Przełożenie nawierzchni chodników i zatoki autobusowej oraz ułożenie warstwy wyrównawczej w ciągu ul. Grunwaldzkiej w km 0+398-0+910. W ramach zawartego porozumienia firma BUDIMEX wykonała warstwę ścieralną	93 268	<b>30 000,00</b> <b>Gmina Miejska Ostróda</b>	93 268									
8.	Remont ulicy Przechodniej (0+000-0+119)	85 981		85 981									
9.	Wzmocnienie nawierzchni ulicy Czarnieckiego w Ostródzie wraz wybrukowaniem rond	399 862	<b>120 000,00</b> <b>Gmina Miejska Ostróda</b>	399 862									
10.	Wymiana warstwy ścieralnej nawierzchni chodników na obiekcie mostowym w m. Miłomłyn w km 18+705-18+720	10 332								10 332			
11.	Remont chodnika, na dl. 50 m (100m2) oraz wymiana krawężników (200 m) w ciągach ulic powiatowych Pasłęcka i Ostródzka w Miłomłynie	23 632	<b>20 000,00</b> <b>Gmina Miłomłyn</b>							23 632			
12.	Wzmocnienie nawierzchni drogi powiatowej Nr 1203N Wilnowo – Mostkowo – Jonkowo – Gutkowo na dł. 2,55 km (w km 2+975-5+525) wraz z budową ciągu pieszego dł. 94 mb w m. Głędy	462 022											462 022

13.	Remont drogi powiatowej Nr 1215N Morąg – Wola Kudypska w km 0+040 – 2+000	997 132	<b>498 566,00</b> <b>PRGiPID</b> <b>2016-2019</b>  <b>407 874,00</b> <b>Gmina Morąg</b>					997 132				
14.	Wykonanie frezowania i malowanie oznakowania poziomego cienkowarstwowego farbą akrylową z zastosowaniem mikrokul na ul. Sienkiewicza w ilości – malowanie 85,42m2 i frezowanie 60m2	3 736						3 736				
15.	Wzmocnienie nawierzchni chodnika w m. Bogaczewo	311 852							311 852			
16.	Likwidacja zaniżeń k/m Bogaczewo	57 148							57 148			
17.	Remont chodnika w m. Jurki	45 764	<b>15 000,00</b> <b>Gmina Morąg</b>						45 764			
18.	Umocnienie skarpy elementami betonowymi i brukowcem w celu odwodnienia korony dróg na obiektach mostowych w ciągu dr.pow. Nr 1215N Morąg – Wola Kudypska w km 0+795 k/m. Morąg (brukowanie skarp – 2m <sup>2</sup> , plantowanie skarp – 20 m <sup>2</sup> , ułożenie ścieków – 12mb)	1 720							1 720			
19.	Umocnienie skarpy elementami betonowymi i brukowcem w celu odwodnienia korony dróg na obiektach mostowych w ciągu dr.pow.Nr 1195N Niebrzydowo Wlk. – Boguchwały k/m. Naryjski Młyn i w ciągu dr.pow.Nr 1162N ul. Daszyńskiego (brukowanie skarp – 12m <sup>2</sup> , plantowanie skarp – 10 m <sup>2</sup> , ułożenie ścieków – 17mb)	5 241								5 241		
20.	Wykonanie ścinki poboczy w ciągu dróg powiatowych	144 980			16 803	41 756	14 438		41 534	30 449		

21.	Profilowanie dróg powiatowych gruntowych przy pomocy równiarki	136 728			8 133	9 195	23 211	29	52 088	14 900	364	17 706	11 102
22.	Oznakowanie poziome cienkowarstwowe farbą akrylową z zastosowaniem mikrokul	60 875			2 471	831	95	20 884	6 887	532	3 709	13 426	12 040
23.	Konserwacje cząstkowe nawierzchni bitumicznych grysami na sucho z użyciem emulsji asfaltowej bez pionowego obcinania krawędzi uszkodzonego miejsca	886 366			231 220	81 278	144 964	27 070	176 264	116 431	35 877	51 565	21 697
24.	Dokumentacja techniczna na budowę chodnika w ciągu drogi powiatowej Nr 1245N Warlity Wielkie - Ostróda	23 985			23 985								
25.	Dokumentacja techniczna na przebudowę ulicy Daszyńskiego w m. Miłakowo	22 878								22 878			
26.	Dokumentacja techniczna na przebudowę drogi powiatowej Nr 1239N Smykowo – Naprom w km 0+000 – 2+260	64 206	<b>54 575,00</b> <b>PREOG</b> <b>2009-2014</b> <b>9 630,90</b> <b>ZUOK Rudno</b>		64 206								
27.	Dokumentacja techniczna na przebudowę ulicy powiatowej nr 3032N 11 Listopada w Ostródzie	47 970	<b>40</b> <b>774,00PREOG2009-</b> <b>2014</b>	47 970									
28.	Dokumentacja techniczna na przebudowę ulicy powiatowej nr 3086N Pułaskiego wraz z łącznikiem ulicy powiatowej nr 3072N Leśnej w Morażu	54 120	<b>46 002,00</b> <b>PREOG</b> <b>2009-2014</b>					54 120					
29.	Dokumentacja techniczna na przebudowę drogi powiatowej nr 1219N Bramka – Tarda – Miłomłyn – Samborowo na odcinku Bramka – Bożęcín	43 050	<b>36 592,00</b> <b>PREOG</b> <b>2009-2014</b>						43 050				

30.	Dokumentacja techniczna na przebudowę drogi powiatowej nr 1219N Bramka – Tarda–Miłomłyn – Samborowo w m. Tarda	24 354	<b>20 700,00</b> <b>PREOG</b> <b>2009-2014</b>								24 354		
31.	Dokumentacja techniczna na przebudowę drogi powiatowej nr 1219N Bramka – Tarda–Miłomłyn – Samborowo w m. Słonecznik	36 900	<b>31 365,00</b> <b>PREOG</b> <b>2009-2014</b>						36 900				
32.	Dokumentacja techniczna na przebudowę drogi powiatowej nr 1219N Bramka – Tarda–Miłomłyn –Samborowo w m. Bartężek	19 434	<b>16</b> <b>518,00PREOG2009-</b> <b>2014</b>						19 434				
33.	Dokumentacja techniczna na przebudowę mostu n/Kanałem Elbląskim w ciągu drogi powiatowej nr1219N Bramka –Tarda–Miłomłyn–Samborowo w km 22+468	43 665	<b>37 115,00</b> <b>PREOG</b> <b>2009-2014</b>								43 665		
<b>Razem rok 2016</b>		<b>6 585 558</b>	<b>2 718 008</b>	<b>627 081</b>	<b>2 825 175</b>	<b>133 060</b>	<b>182 708</b>	<b>1 102 971</b>	<b>792 641</b>	<b>190 431</b>	<b>141 933</b>	<b>82 697</b>	<b>506 861</b>
Razem długość wykonanych nawierzchni bitumicznych (remont, nakładki, przebudowy, rozbudowy)													
Razem długość wykonanych chodników (remont, budowa)													
<b>Razem 1999-2016</b>		<b>105 066 439</b>	<b>48 627 930</b>	<b>14 724</b> <b>615</b>	<b>26 573</b> <b>589</b>	<b>6 023 393</b>	<b>3 462</b> <b>693</b>	<b>8 469 250</b>	<b>7 908 494</b>	<b>4 458 121</b>	<b>8 593 631</b>	<b>21 148</b> <b>482</b>	<b>3 704</b> <b>171</b>
Razem długość wykonanych nawierzchni bitumicznych (remont, nakładki, przebudowy, rozbudowy)													
Razem długość wykonanych chodników (remont, budowa)													
<b>ROK 2017</b>													
1.	Remont drogi powiatowej Nr 1232N Wirwajdy-Smykowo-Szyldak-Olsztynek odc. Smykowo-Brzydowo	444 402			444 402								
2.	Wykonanie ścieków ulicznych z kostki kamiennej -dr. 1233N odc. Turznica-Reszki (144 mb)-dr. 1230N skrz. do m. Idzbark (56 mb) -dr. 1241N Lichtajny-Grabin (200 mb)	76 914			76 914								

3.	Wykonanie warstwy wyrównawczej i poboczy z kruszywa łamanego w ciągu dr.pow.Nr 1237 N w m. Ornowo. W ramach zawartego porozumienia firma BUDIMEX z własnych środków ułożyła warstwę ścieralną	99 689			99 689							
4.	Naprawa odwodnienia w ciągu dr.pow.Nr 1237 N w m. Ornowo	53 980			53 980							
5.	Naprawa rurociągów melioracyjnych w ciągu dr.pow.Nr 1243N w m. Kajkowo	69 456			69 456							
6.	Wykonanie ścinki poboczy	268 240			64 263	23 210	28 647			109 255	5 227	37 638
7.	Wykonanie elementów odwodnienia w ciągu dróg powiatowych	36 408			27 306	9 102						
8.	Ustawienie barieroporczy mostowych	18 819			18 819							
9.	Ustawienie barier ochronnych	37 269			13 653				23 616			
10.	Przebudowa ulicy powiatowej Nr 3032N 11 Listopada w Ostródzie	3 219 830			<b>1 437 631</b> <b>PRGiPID na lata 2016-2019</b>  <b>909 839</b> <b>Gmina Miejska Ostróda</b>	3 219 830						
11.	Przebudowa ulicy powiatowej nr 3086N Pułaskiego wraz z łącznikiem ulicy powiatowej nr 3072N Leśnej w Morągu	3 774 267			<b>1 769 367</b> <b>PRGiPID na lata 2016-2019</b>  <b>1 267 186</b> <b>Gmina Morąg</b>			3 774 267				
12.	Remont przepustu w m. Majdany Wielkie	20 812									20 812	
13.	Wykonanie odwodnienia w m. Szymonowo długości 26mb	15 375										15 375
14.	Renowacja rowów przydrożnych	6 938										6 938

15.	Umocnienie poboczy brukowcem	39 978							27 976	3 311		8 691	
16.	Wykonanie ścieków skarpowych z elementów betonowych	21 119							10 559	10 560			
19.	Remont chodników w Morągu w ciągu ulic:- ul. Mickiewicza (718 mb) 316 404,66 zł - ul. Ogrodowa (425 mb) oraz ul. 11 Listopada (454 mb) 253 663,56 zł - ul. Kujawska (440 mb) oraz ul. Szkolna (142 mb) 198 629,50 zł	768 698	<b>500 000</b>	<b>Gmina Morąg</b>				768 698					
20.	Remont ulicy Ogrodowej	233 632						233 632					
21.	Przebudowa dr.pow.nr1219N Bramka-Tarda-Miłomłyn-Samborowo na odcinku Bramka-Bożęcín	3 528 263	<b>2 236 167</b>	<b>PROW2014-2020</b>					3 528 263				
			<b>258 419</b>	<b>Gmina Morąg</b>									
22.	Remont chodnika w ciągu dr.pow. nr1189N w m. Jurki	149 997	<b>50 000</b>	<b>Gmina Morąg</b>					149 997				
23.	Remont dr.pow. Nr 1253N w m. Zybułtowo	580 267	<b>200 000</b>	<b>Gmina Grunwald</b>		580 267							
24.	Remont przepustu w m. Książnik	36 648								36 648			
25.	Remont dr.pow. Nr 1957N w m. Elgnowo	45 000	<b>10 000</b>	<b>Gmina Dąbrówno</b>			45 000						
31.	Konserwacje cząstkowe nawierzchni bitumicznych grysami na sucho z użyciem emulsji asfaltowej bez pionowego obcinania krawędzi uszkodzonego miejsca	1 288 505			289 453	142 582	167 704	47 173	308 641	179 057	74 563	73 522	5 810
32.	Profilowanie dróg powiatowych gruntowych przy pomocy równiarki drogowej	137 019			9 546	9 343	29 118		49 770	14 434	872	15 294	8 642

33.	Oznakowanie poziome cienkowarstwowe farbą akrylową z zastosowaniem mikrokul	60 595		5 042	692	256	12 282	12 840	297	4 242	12 915	12 029	
34.	Dokumentacja techniczna na przebudowę dr.pow.nr1225N Tabórz-Zawady Małe na odcinku Zawady Małe-Plichta w km 0+000-6+959	30 750	15 375 Nadleśnictwo Stare Jabłonki	4 949								25 801	
35.	Wznowienie punktów granicznych nieruchomości położonych w obrębie St.Jabłonki w gm. Ostróda i obrębie Plichta w gm. Łukta stanowiących pas drogowy dr.pow. nr1225N Tabórz-Zawady Małe (320 punktów)	17 673	9 665 Nadleśnictwo Stare Jabłonki	2 154								15 519	
<b>Razem rok 2017</b>		<b>15 080 543</b>	<b>8 663 649</b>	<b>3 219 830</b>	<b>1 179 626</b>	<b>765 196</b>	<b>270 725</b>	<b>4 836 052</b>	<b>4 111 662</b>	<b>353 562</b>	<b>105 716</b>	<b>170 373</b>	<b>67 801</b>
Razem długość wykonanych nawierzchni bitumicznych (remont, nakładki, przebudowy, rozbudowy)													
Razem długość wykonanych chodników (remont, budowa)													
<b>Razem 1999-2017</b>		<b>120 146 982</b>	<b>57 291 579</b>	<b>17 944 445</b>	<b>27 753 215</b>	<b>6 788 589</b>	<b>3 733 418</b>	<b>13 305 302</b>	<b>12 020 156</b>	<b>4 811 683</b>	<b>8 699 347</b>	<b>21 318 855</b>	<b>3 771 972</b>
Razem długość wykonanych nawierzchni bitumicznych (remont, nakładki, przebudowy, rozbudowy)													
Razem długość wykonanych chodników (remont, budowa)													
<b>ROK 2018</b>													
1.	Budowa wiaduktu nad linią kolejową nr 353 Poznań - Skandawa wraz z przebudową układu komunikacyjnego drogowo-kolejowego	10 072 846,26	5 930 994 Rezerwa Subwencji Ogólnej 3 792 269 Gmina Miejska Ostróda	10 072 846,26									
2.	Przebudowa drogi powiatowej nr 1239N Smykowo - Naprom - Smykówko	4 782 534,39	2 378 967 PRGiPID na lata 2016-2019 594 742 ZUOK RUDNO 1 189 484 Gmina Ostróda	4 782 534,39									



3.	Remont drogi powiatowej Nr 1232 N odc. Wirwajdy - Nastajki (zadanie wykonane ze środków niewygasających z 2017r.)	805 875,64	<b>201 469</b> Gmina Ostróda	805 875,64									
4.	Wykonanie cienkich warstw w ciągu drogi powiatowej Nr 1216N odc. Zajączki - Pietrzwałd (zadanie wykonane ze środków niewygasających z 2017r.)	537 098,93		537 098,93									
5.	Remont chodnika w m. Lipowo	15 749,84		15 749,84									
6.	Remont drogi powiatowej Ostróda-Brzydowo	1 229 999,80	<b>1 000 000</b> Gmina Ostróda	1 229 999,80									
7.	Remont chodnika w ciągu dr. pow. Nr 1249N w m. Idzbark	104 307,60		104 307,60									
8.	Remont chodnika w ciągu dr. pow. Nr 1257N w m. Marwałd	16 998,48				16 998,48							
9.	Remont drogi w m. Zwierzewo	337 674,24		337 674,24									
10.	Remont zatoki w m. Lipowo	7 303,00		7 303,00									
11.	Udrożnienie odwodnienia w m. Reszki	3 017,84		3 017,84									
12.	Remont chodnika w m. Ryn	11 882,75		11 882,75									
13.	Remont drogi powiatowej nr 1230N na odcinku Stare Jabłonki - Parwólki	100 000,00	<b>100 000</b> Nadleśnictwo Stare Jabłonki	167 136,76									
	w tym: wkład rzeczowy Powiatu na wartość	67 136,76											
14.	Remont chodnika w m. Grabin	49 111,37		49 111,37									
15.	Przebudowa drogi m. Kiersztanowo	1 137 422,01			1 137 422,01								
16.	Remont chodnika w m. Łodwigowo (zadanie wykonane ze środków niewygasających z 2017r.)	78 220,20	<b>25 000</b> Gmina Grunwald		78 220,20								

17.	Remont chodnika w m. Szczepankowo (zadanie wykonane ze środków niewygasających z 2017r.)	65 840,73	<b>25 000</b> <b>Gmina Grunwald</b>			65 840,73							
18.	Remont zatoki w m. Głądy	22 118,60				22 118,60							
19.	Remont ulicy Kościuszki w Morągu (zadanie wykonane ze środków niewygasających z 2017r.)	282 606,46	<b>141 303</b> <b>Gmina Morąg</b>				282 606,46						
20.	Remont ulicy Kwiatowej w Morągu (zadanie wykonane ze środków niewygasających z 2017r.)	387 810,96	<b>193 905</b> <b>Gmina Morąg</b>				387 810,96						
21.	Remont ulicy Szpitalnej w Morągu (zadanie wykonane ze środków niewygasających z 2017r.)	194 890,13	<b>97 445</b> <b>Gmina Morąg</b>				194 890,13						
22.	Remont ulicy Parkowej w Morągu	153 061,20	<b>76 543</b> <b>Gmina Morąg</b>				153 061,20						
23.	Remont ulicy Wróblewskiego w m. Morąg	657 747,17	<b>350 031</b> <b>Gmina Morąg</b>				657 747,17						
24.	Remont chodnika w ciągu ulicy Leśnej i Sienkiewicza w Morągu	272 302,32	<b>136 151</b> <b>Gmina Morąg</b>					272 302,32					
25.	Remont chodnika w m. Markowo	64 972,54						64 972,54					
26.	Remont chodnika w m. Strużyna (zadanie wykonane ze środków niewygasających z 2017r.)	83 155,28						83 155,28					
27.	Remont chodnika w m. Wenecja (zadanie wykonane ze środków niewygasających z 2017r.)	172 222,47						172 222,47					
28.	Remont chodnika w ciągu dr. pow. Nr 1189N w m. Jurki	35 554,24						35 554,24					
29.	Remont chodnika w m. Chojnik	42 579,87	<b>21 293</b> <b>Gmina Morąg</b>					42 579,87					
30.	Remont chodnika w m. Słonecznik	655 592,29	<b>131 118</b> <b>Gmina Morąg</b>					655 592,29					
31.	Przebudowa drogi w m. Słonecznik	809 671,04	<b>161 934</b> <b>Gmina Morąg</b>					809 671,04					

32.	Remont drogi Morąg - Wola Kudypaska	530 157,91	<b>100 000</b> <b>Gmina Morąg</b>						530 157,91				
33.	Remont chodnika w m. Strużyna	121 629,80							121 629,80				
34.	Przebudowa ulicy Daszyńskiego w miejscowości Miłakowo	1 839 675,66	<b>909 997PRGIPID na lata 2016-2019232</b> <b>420Gmina Miłakowo</b>							1 839 675,66			
35.	Remont chodnika w m. Wielki Dwór	41 786,37										41 786,37	
36.	Wzmocnienie chodnika w m. Budwity	139 822,44	<b>20 000</b> <b>Gmina Małdyty</b>									139 822,44	
37.	Remont drogi m. Majdany Wielkie	520 023,09	<b>100 000</b> <b>Gmina Miłomłyn</b>								520 023,09		
38.	Remont drogi odc. Tabórz - Plichta	405 186,60											405 186,60
39.	Profilowanie dróg powiatowych gruntowych przy pomocy równiarki drogowej	107 467,64		19 472,87	5 781,64	17 345,78		43 148,66	8 652,40	753,67	7 562,61	4 750,01	
40.	Konserwacje cząstkowe nawierzchni bitumicznych grysami na sucho z użyciem emulsji asfaltowej bez pionowego obcinania krawędzi uszkodzonego miejsca	1 332 497,25		235 311,30	108 968,16	190 745,94	38 919,42	378 967,72	203 834,50	74 218,20	98 807,61	2 724,40	
41.	Konserwacje cząstkowe masą bitumiczną	82 462,41										82 462,41	
42.	Wykonanie ścinki poboczy w ciągu dróg powiatowych	95 202,00		14 283,00	1 971,00	20 763,00			44 010,00	11 691,00	2 484,00		
43.	Oznakowanie poziome cienkowarstwowe farbą akrylową z zastosowaniem mikrokul	64 597,74		31 496,88	974,55	114,21	13 023,77	1 564,69	1 111,60	4 320,16	11 991,88		
44.	Renowacje rowów przydrożnych	150 552,00		54 411,04	9 600,00	4 800,00		26 181,12	9 216,00	8 000,00	38 343,84		
45.	Usunięcie karp wraz z wywozem oraz zasypaniem pospółką ubytków w poboczu	39 975,00		11 808,00	7 380,00	2 952,00			8 364,00	7 380,00	2 091,00		
46.	Frezowanie karp	25 930,80		6 534,00	1 386,00	2 772,00	183,60	4 222,80	7 527,60		3 304,80		

47.	Dokumentacja techniczna na przebudowę drogi powiatowej Nr 1230N Warlity Wlk. - Ostróda - Lubajny - Stare Jabłonki - Mańki (ul. Plebiscytowa)	58 425,00		58 425,00									
48.	Dokumentacja techniczna na przebudowę dróg powiatowych Nr 1924N i 1253N w m. Pacótkowo	23 493,00	<b>11 746</b> <b>Gmina Grunwald</b>		23 493,00								
49.	Dokumentacja techniczna ulicy powiatowej Nr 1178N Przemysłowa i 3091N Kaszubska w Morągu	38 130,00						38 130,00					
50.	Dokumentacja techniczna na przebudowę drogi powiatowej Nr 1162N Godkowo - Ząbrowiec - Gudniki - Miłakowo	14 760,00								14 760,00			
<b>Razem rok 2018</b>		<b>28 889 079</b>	<b>17 921 811</b>	<b>10 131 271</b>	<b>8 425 009</b>	<b>1 463 156</b>	<b>256 491</b>	<b>1 766 373</b>	<b>3 241 923</b>	<b>2 137 152</b>	<b>626 386</b>	<b>428 657</b>	<b>412 661</b>
Razem długość wykonanych nawierzchni bitumicznych (remont, nakładki, przebudowy, rozbudowy)													
Razem długość wykonanych chodników (remont, budowa)													
<b>Razem 1999-2018</b>		<b>149 036 061</b>	<b>75 213 390</b>	<b>28 075 716</b>	<b>36 178 224</b>	<b>8 251 745</b>	<b>3 989 909</b>	<b>15 071 675</b>	<b>15 262 079</b>	<b>6 948 835</b>	<b>9 325 733</b>	<b>21 747 512</b>	<b>4 184 633</b>
Razem długość wykonanych nawierzchni bitumicznych (remont, nakładki, przebudowy, rozbudowy)													
Razem długość wykonanych chodników (remont, budowa)													
<b>ROK 2019</b>													
1.	Budowa wiaduktu nad linią kolejową nr 353 Poznań - Skandawa wraz z przebudową układu komunikacyjnego drogowo-kolejowego	18 856 427,00	<b>9 536 706</b> <b>Rezerwa Subwencji</b> <b>Ogólnej</b> <b>9 319 721</b> <b>Gmina Miejska</b> <b>Ostróda</b>	18 856 427,00									
2.	Przebudowa drogi powiatowej Nr 12030N Warlity Wlk.-Ostróda-Lubajny-Stare Jabłonki-Mańki (Gm.Wiejska-0,35km Gm.Miejska-1,85km)	5 898 839,00	<b>2 938 349,00</b> <b>Fundusz Dróg</b> <b>Samorządowych</b> <b>1 233 423,00</b> <b>Gmina Miejska</b> <b>Ostróda</b> <b>246 821,00</b> <b>Gmina Wiejska</b> <b>Ostróda</b>	4 945 043,00	953 796,00								

3.	Remont chodnika w m. Lubajny	116 533,00	<b>41 648,00</b> <b>Gmina Ostróda</b>		116 533,00								
4	Remont chodnika przy ulicy Henrykowskiej w Kajkowie	155 988,00	<b>80 000,00</b> <b>Gmina Ostróda</b>		155 988,00								
3.	Remont chodnika w m. Chojnik	87 999,00							87 999,00				
4.	Udrożnienie przepustu w m. Niebrzydowo Wielkie (zadanie wykonane ze środków niewygasających z 2018r.)	12 106,00							12 106,00				
5.	Udrożnienie przepustu w m. Wilnowo w km 12+175	12 998,00							12 998,00				
6.	Udrożnienie przepustu w m. Kiersztanowo	9 142,00			9 142,00								
7.	Udrożnienie przepustu w m. Jarnołówko -obiekt 1 (2+740)- 9.607,53zł -obiekt 2 (2+850)- 9.607,53zł (zadanie wykonane ze środków niewygasających z 2018r.)	19 215,00										19 215,00	
8.	Wykonanie prac bieżącego utrzymania na obiekcie mostowym w ciągu drogi powiatowej Nr 1194N dr. 1307N (Zalewo) – Miłomłyn	31 158,00									31 158,00		
9.	Ustawienie barier energochłonnych w ciągu dr. pow. Nr 1194N dr. Nr 1307N (Zalewo) – Miłomłyn wzdłuż Kanału Iławskiego w km 16+963-17+435 (472mb)	68 506,00									68 506,00		
10.	Awaryjna naprawa skarpy w m. Małdyty w km 13+185	24 943,00										24 943,00	
11.	Piaskowanie balustrady mostowej w ciągu dr. pow. Nr 1192N w km 2+795 k/m. Liksajny n/K. Elbląskim (dł. 42mb)	3 691,00									3 691,00		

12.	Piaskowanie balustrady mostowej w ciągu dr. pow.Nr 1229N w km 2+466 k/m.Karnity n/K.łlawskim (dł.52mb)	7 442,00								7 442,00		
13.	Piaskowanie balustrady mostowej w ciągu dr. pow.Nr 1183N w km 23+885-23+900 m. Bogaczewo (dł. 28,80mb)	3 591,60							3 591,60			
14.	Poszerzenie łuków poziomych z kostki kamiennej w: -m. Szafranki-23.609,62zł -m.Ruś-7.704,90zł -m.Bożęcín (km 4+280-4+360)-11.705,45zł (zadanie wykonane ze środków niewygasających z 2018r.)	43 020,00			23 610,00				19 410,00			
15.	Poszerzenie łuków poziomych z kostki kamiennej w-m. Bożęcín (w km 3+660-3+690)-9.590,75zł -m.Fiugajki-7.079,78zł	16 671,00							9 591,00		7 080,00	
16.	Renowacja rowów przydrożnych w ciągu dr.pow.Nr 1183N na odcinku Strużyna - Markowo (850mb)	14 025,00							14 025,00			
17.	Renowacja rowów przydrożnych w ciągu dr.pow.Nr 1235N Naprom – Klonowo w km 3+000-7+500 (330mb)	5 662,00			5 662,00							
18.	Ustawienie barier energochłonnych w ciągu dr.pow.Nr 1230N k/m. Międzylesie w km 2+348-2+600	36 575,00			36 575,00							

19.	Wykonanie ścieków odwadniających w -m. Wirwajdy-40m-6.460,70zł-m.Ornowo-60m-7.405,42zł-m.Struzyna-17,5m-3.090,38-odc.Ruś-Szeląg-17m-2.939,70zł-m.Budwity-32m-4.102,05zł-m.Sarna-35,5m-5.359,73zł-m.Polkajny-19m-2.527,65zł(zadanie wykonane ze środków niewygasających z 2018r.)	31 886,00			13 866,00				6 030,00	2 528,00		9 462,00	
20.	Profilowanie dróg powiatowych gruntowych przy pomocy równiarki drogowej	107 629,00			7 534,00	8 674,00	26 015,00		46 901,00	8 183,00	1 131,00	6 713,00	2 478,00
21.	Konserwacje cząstkowe nawierzchni bitumicznych grysami na sucho z użyciem emulsji asfaltowej bez pionowego obcinania krawędzi uszkodzonego miejsca	1 409 215,00			240 477,00	110 070,00	189 644,00	24 184,00	430 285,00	203 133,00	69 052,00	142 370,00	
22.	Konserwacje cząstkowe masą bitumiczną, w tym: -dr.1230N-674,8m2 --dr.1199N k/m. Książnik-154m2 -dr.1211N-240m2	158 351,00			99 976,00				22 817,00			35 558,00	
23.	Oznakowanie poziome cienkowarstwowe farbą akrylową z zastosowaniem mikrokul	75 291,00			10 817,00	1 859,00	284,00	30 518,00	8 508,00	175,00	5 501,00	13 539,00	4 090,00
24.	Wykonanie dokumentacji technicznej na remont dr.pow.Nr1243N Ostróda-Tułodział	14 760,00				10 922,00	3 838,00						
25.	Wykonanie dokumentacji technicznej na przebudowę przepustu w ciągu dr.pow.Nr1213N k/m.Wenecja	14 883,00							14 883,00				
26.	Wykonanie dokumentacji technicznej na przebudowę dr.pow. Nr1253N na odc. Rychnowo – Kiersztanowo	24 108,00	<b>12 054,00</b> <b>Gmina Grunwald</b>			24 108,00							

27.	Wykonanie dokumentacji technicznej na przebudowę przepustu w ciągu dr.1183N Godkowo-Strużyna-Niebrzydowo Wlk. – dr. 1180N k/m. Markowo (zadanie wykonane ze środków niewygasających z 2018r.)	14 760,00							14 760,00				
28.	Wykonanie dokumentacji technicznej na przebudowę mostu na przepust w ciągu dr.1233N w m. Lipowo (zadanie wykonane ze środków niewygasających z 2018r.)	20 664,00			20 664,00								
29.	Wykonanie dokumentacji technicznej na budowę kładki dla pieszych w ciągu dr.1243N w m. Durąg (zadanie wykonane ze środków niewygasających z 2018r.)	29 520,00			29 520,00								
<b>Razem rok 2019</b>		<b>27 325 599</b>	<b>23 408 722</b>	<b>23 801 470</b>	<b>1 715 018</b>	<b>164 775</b>	<b>219 781</b>	<b>54 702</b>	<b>703 905</b>	<b>214 019</b>	<b>186 481</b>	<b>258 880</b>	<b>6 568</b>
Razem długość wykonanych nawierzchni bitumicznych (remont, nakładki, przebudowy, rozbudowy)													
Razem długość wykonanych chodników (remont, budowa)													
<b>Razem 1999-2019</b>		<b>176 361 660</b>	<b>98 622 112</b>	<b>51 877 186</b>	<b>37 893 242</b>	<b>8 416 520</b>	<b>4 209 690</b>	<b>15 126 377</b>	<b>15 965 983</b>	<b>7 162 854</b>	<b>9 512 214</b>	<b>22 006 392</b>	<b>4 191 201</b>
Razem długość wykonanych nawierzchni bitumicznych (remont, nakładki, przebudowy, rozbudowy)													
Razem długość wykonanych chodników (remont, budowa)													
<b>ROK 2020</b>													
1.	Remont ulicy Piętnego	192 920,62			192 920,62								
2.	Remont ulicy Jaracza	150 658,40			150 658,40								
3.	Remont kładki dla pieszych n/Kanałem Młyńskim w ciągu ul. Mickiewicza	19 434,00			19 434,00								



4.	Regulacja krawężnika oraz regulacja krawężnika na przejściach dla pieszych w ciągu ulic powiatowych na terenie miasta Ostróda (200mb)	31 129,97		31 129,97									
5.	Wykonanie elementów bezpieczeństwa w postaci wyniesionych przejść dla pieszych w ciągu ul. Jagielły	63 714,00		63 714,00									
6.	Naprawa nawierzchni chodnika w ciągu ulicy Wyszyńskiego (dł.100mb)	20 346,05		20 346,05									
7.	Naprawa nawierzchni ulicy Grunwaldzkiej	30 719,25		30 719,25									
8.	Naprawa nawierzchni ulicy Grunwaldzkiej i Słowackiego	5 885,41		5 885,41									
9.	Remont drogi powiatowej Nr 1233N na odcinku Zajączki – Wygoda	3 643 954,91	<b>1 821 977,00</b> <b>Fundusz Dróg Samorządowych</b> <b>600 000,00</b> <b>Gmina Wiejska Ostróda</b>	3 643 954,91									
10.	Remont zatoki postojowej w m. Pietrzwałd dł.0,04km	60 968,54		60 968,54									
11.	Remont drogi powiatowej Nr 1216N Zajączki- Pietrzwałd	316 907,78		316 907,78									
12.	Wzmocnienie nawierzchni drogi powiatowej Nr 1232N Wirwajdy-Smykowo-Szyldak-Olsztynek w km 14+430-15+674 i w km 18+270-22+658 Termin realizacji 2020-2022	953 042,00	<b>55 000,00Fundusz Dróg Samorządowych</b> <b>898 042,00Rządowy fundusz Inwestycji Lokalnych</b>	953 042,00									
13.	Wykonanie poszerzenia w ciągu dr.pow.nr1230N Warlity Wlk.- Ostróda-Lubajny- Stare Jabłonki-Mańki	16 552,73		16 552,73									
14.	Wyk.poszerzenia nawierzchni w ciągu dr.pow. Nr1232N w m. Wirwajdy (dł. 80 mb)	15 024,00		15 024,00									

15.	Naprawa odwodnienia w ciągu dr.pow. Nr 1233N Wirwajdy – Lipowo – Zajączki - Wygoda w m. Turznica (km 1+292)	6 150,00		6 150,00									
16.	Przebudowa dr. pow.Nr 1192N w m. Liksajny (dł. 1,4km)	2 705 644,55	<b>1 352 822,00</b> <b>Fundusz Dróg Samorządowych</b> <b>300 000,00</b> <b>Gmina Miłomłyn</b>								2 705 644,55		
17.	Remont chodnika w m. Bynowo	118 064,97									118 064,97		
18.	Wymiana balustrady mostowej nad Kanałem Iławskim i w ciągu ul. Pasłęckiej w Miłomłynie	53 484,11									53 484,11		
19.	Przebudowa ul. pow.Nr 3091N Kaszubska w m. Morąg	497 274,41	<b>248 637,00</b> <b>Fundusz Dróg Samorządowych</b> <b>49 728,00</b> <b>Gmina Morąg</b>				497 274,41						
20.	Przebudowa ul. pow.Nr 1178N Przemysłowa w m. Morąg	4 103 370,60	<b>2 051 685,00</b> <b>Fundusz Dróg Samorządowych</b> <b>410 338,00</b> <b>Gmina Morąg</b>				4 103 370,60						
21.	Remont chodnika w ciągu Al. Wojska polskiego w Morągu	48 800,37					48 800,37						
22.	Remont dr.pow. Nr 1189N w m. Jurki	1 199 439,66	<b>599 719,00</b> <b>Fundusz Dróg Samorządowych</b> <b>119 944,00</b> <b>Gmina Morąg</b>						1 199 439,66				
23.	Remont dróg pow. Nr 1178N i Nr 1183N w m. Bogaczewo	1 821 894,82	<b>910 947,00</b> <b>Fundusz Dróg Samorządowych</b> <b>182 190,00</b> <b>Gmina Morąg</b>							1 821 894,82			
24.	Remont dr.pow. Nr 1203N na odcinku Wilnowo – Głędy	224 359,00	<b>112 179,00</b> <b>Fundusz Dróg Samorządowych</b>							224 359,00			
25.	Remont dr.pow. Nr 1199N na odcinku Boguchwały – Wilnowo	1 823 991,53	<b>911 995,00</b> <b>Fundusz Dróg Samorządowych</b>						547 197,46	1 276 794,07			
26.	Wykonanie remontu nawierzchni w m. Bogaczewo	95 277,95							95 277,95				

27.	Remont dr.pow.Nr 1215N Morąg –Wola Kudypaska	423 121,48							423 121,48			
28.	Remont chodnika w m. Markowo	23 644,19							23 644,19			
29.	Remont dr.pow.nr1243N na odcinku Głądy - Tułodziad	5 293 347,04	<b>2 646 673,00</b> <b>Fundusz Dróg Samorządowych</b> <b>174 000,00</b> <b>Gmina Dąbrówno</b>		3 917 076,81	#####						
30.	Remont chodnika w m. Jarnońtowo (dr.Nr1928N i 1207N)	77 840,12									77 840,12	
31.	Remont chodnika w m. Jarnońtowo	220 644,17									220 644,17	
32.	Remont dr.pow.Nr 1267N Wierzbica-Gutowo-Rybno	306 732,97					306 732,97					
33.	Naprawa odwodnienia w m. Głądy (środki niewygasające z 2019r.)	39 168,42										39 168,42
34.	Powierzchniowe utrwalenie drogi Nr 1253N na odcinku Zybuńtowo–Góry Łubiańskie (6000m2)	92 250,00				92 250,00						
35.	Wykonanie odwodnienia wraz z naprawą przepustu w ciągu drogi Nr 1928N – dr.woj. Nr 526 – Połowite – Jarnońtowo – Zajezierze w km 11+800-11+820	21 402,00									21 402,00	
36.	Remont balustrad mostu w ciągu drogi powiatowej Nr 1215N Morąg – Wola Kudypaska (km 0+793)	15 916,20							15 916,20			
37.	Piaskowanie i malowanie balustrad mostowych:-ul. pow.Nr 3092 N Bez Nazwy w Morągu (dł. 25,00 m2)-4.951,06 zł-dr.pow.Nr 1257 N dr. nr 1235N – Marwałd – Jabłonowo k/m Marwałd (dł. 52,00 m2)-10.298,20zł-dr.pow.Nr 1585N Mielno – Rączki (dr. nr 1264 N) m. Mielno (dł. 45,00 m2)-8.911,90zł -dr.pow.Nr 1213N dr. nr 1211N (Rolnowo)–Kielkuty–Dobrocin–Wenecja m. Dobrocin (dł. 25	29 112,22				8 911,90	10 298,20	4 951,06				4 951,06

	m2)-4.951,06zł												
38.	Poszerzenia łuków poziomych dróg pow. wyk. z kostki kamiennej w ciągu dr.pow.Nr 1965 N Zawroty – Szeląg (km 0+320-0+380–60 mb, 1+190–1+243–53mb, 2+523–2+560 – 37 mb) (środki niewygasające z 2019r.)	34 454,97							34 454,97				
39.	Poszerzenia łuków poziomych dróg pow. wykonane z kostki kamiennej w ciągu dr. pow. Nr 1232 N Wirwajdy – Smykowo – Szyldak - Olsztynek (km 2+800-2+870, 2+900-2+970, 3+300-3+370). Termin realizacji 2019 – 2020 (środki niewygasające z 2019r.)	45 302,81			45 302,81								
40.	Profilowanie dróg powiatowych gruntowych przy pomocy równiarki drogowej	107 629,26		0,00	7 534,02	8 674,41	26 014,77	0,00	46 901,15	8 183,14	1 130,76	6 713,22	2 477,79
41.	Konserwacje cząstkowe nawierzchni bitumicznych grysami na sucho z użyciem emulsji asfaltowej bez pionowego obcinania krawędzi uszkodzonego miejsca	2 032 036,75		0,00	295 908,48	125 706,00	219 847,74	312 032,55	464 790,43	325 563,16	136 038,00	152 150,39	0,00
42.	Konserwacje cząstkowe masą bitumiczną	272 143,70		102 582,00	29 612,25	13 284,00	9 520,20	0,00	29 352,84	0,00	5 830,20	81 962,21	0,00

43.	Oznakowanie poziome cienkowarstwowe farbą akrylową z zastosowaniem mikrokul	265 983,77		147 671,36	17 883,13	8 968,94	197,46	34 787,30	28 154,31	1 924,13	7 336,92	18 784,42	275,80
<b>Razem rok 2020</b>		<b>27 519 740</b>	<b>13 445 876</b>	<b>765 061</b>	<b>5 408 841</b>	<b>4 174 872</b>	<b>1 948 882</b>	<b>5 001 216</b>	<b>4 954 504</b>	<b>1 612 465</b>	<b>3 027 530</b>	<b>584 448</b>	<b>41 922</b>
Razem długość wykonanych nawierzchni bitumicznych (remont, nakładki, przebudowy, rozbudowy)													
Razem długość wykonanych chodników (remont, budowa)													
<b>Razem 1999-2020</b>		<b>203 881 399</b>	<b>112 067 988</b>	<b>52 642 247</b>	<b>43 302 083</b>	<b>12 591 392</b>	<b>6 158 572</b>	<b>20 127 593</b>	<b>20 920 488</b>	<b>8 775 318</b>	<b>12 539 744</b>	<b>22 590 840</b>	<b>4 233 123</b>
Razem długość wykonanych nawierzchni bitumicznych (remont, nakładki, przebudowy, rozbudowy)													
Razem długość wykonanych chodników (remont, budowa)													
<b>ROK 2021</b>													
1.	Wzmocnienie nawierzchni drogi powiatowej Nr 1232N Wirwajdy-Smykowo-Szyldak-Olsztynek w km 14+430-15+674 i w km 18+270-22+658 Termin realizacji 2020-2022	529 975,00	<b>529 975,00 Fundusz Dróg Samorządowych</b>			529 975,00							
2.	Budowa kładki dla pieszych w m. Durąg	295 200,00				295 200,00							
3.	Remont chodnika w m. Durąg	8 670,12				8 670,12							
4.	Remont chodnika w m. Zajączki w ciągu drogi Nr 1216 n (170m)	79 710,74				79 710,74							
5.	Remont chodnika w m. Brzydowo (droga Nr 1237 N) dł. 510 m	337 927,40				337 927,40							
6.	Remont chodnika w ciągu drogi powiatowej Nr 1243 N w m. Kąjkowo w km 4+550-4+610(60m)	24 086,60				24 086,60							
7.	Remont chodnika w ciągu ulicy Krasieńskiego (320m)	74 586,73						74 586,73					
8.	Remont drogi powiatowej Nr 1180 N na odcinku Morąg - Żabi Róg (dł. 5,84 km)	6 394 363,09	<b>4 156 336,00 Rządowy Fundusz Rozwoju Dróg 825 475,00 Gmina Morąg</b>							6 394 363,09			

9.	Remont drogi powiatowej Nr 1199 N na odcinku Książnik- Boguchwały i na odcinku Wilnowo - Żabi Róg (dł. 10,65km)	5 599 318,67	<b>3 639 557 Rządowy Fundusz Rozwoju Dróg 100 000,00 Gmina Morąg 714 501,00 Gmina Miłakowo</b>						1 516 451,01	4 082 867,66			
10.	Remont chodnika w m. Jarnońtowo (60m)	23 399,41										23 399,41	
11.	Utwardzenie kostką kamienną poszerzeń drogi powiatowej Nr 1965 N Zawroty- Szelań w km 10+725 (30mb) i w km 5-4901 (35mb)	24 931,08							24 931,08				
12.	Czyszczenie i udrożnienie przepustu w ciągu drogi powiatowej nr 1924 N k/m Kitnowo	63 591,00			63 591,00								
15.	Bieżąca naprawa mostu w m. Głędy (dr. Nr 1186 N) w km 3+430	25 000,00										25 000,00	
16.	Naprawa korytek ściekowych (60m) i ułożenie skarpy z kostki kamiennej (12m 2)	10 584,00		10 584,00									
17.	Demontaż elementów przyczółka wiaduktu w m. Miłomłyn	15 000,00									15 000,00		
18.	Udrożnienie przepustu w m. Grabinek	7 693,96		7 693,96									
29.	Profilowanie dróg powiatowych gruntowych przy pomocy równiarki drogowej	122 555,06		4 735,90	8 570,55	30 053,58		37 283,54	18 752,36	1 238,54	14 065,76	7 854,83	
30.	Konserwacje cząstkowe nawierzchni bitumicznych grysami na sucho z użyciem emulsji asfaltowej bez pionowego obcinania krawędzi uszkodzonego miejsca	1 481 461,20		244 524,00	89 544,00	185 976,00	27 613,50	436 293,30	211 243,28	99 876,00	167 061,67	19 329,45	
31.	Konserwacje cząstkowe masą bitumiczną	279 180,48		125 460,00	25 983,75	12 472,20		15 404,40		12 472,20	87 387,93		
32.	Oznakowanie poziome cienkowarstwowe farbą akrylową z zastosowaniem mikrokul	251 057,09		117 525,42	58 156,11	7 038,35	520,72	26 876,89	19 052,64	1 632,11	8 924,09	11 330,76	
<b>Razem rok 2021</b>		<b>15 648 292</b>	<b>9 668 844</b>	<b>242 985</b>	<b>1 627 248</b>	<b>181 216</b>	<b>216 550</b>	<b>129 077</b>	<b>8 443 779</b>	<b>4 314 495</b>	<b>137 511</b>	<b>328 246</b>	<b>27 184</b>
Razem długość wykonanych nawierzchni bitumicznych (remont, nakładki, przebudowy, rozbudowy)													
Razem długość wykonanych chodników (remont, budowa)													

<b>Razem 1999-2021</b>	<b>219 529 691</b>	<b>121 736 832</b>	<b>52 885 233</b>	<b>44 929 330</b>	<b>12 772 608</b>	<b>6 375 122</b>	<b>20 256 670</b>	<b>29 364 267</b>	<b>13 089 814</b>	<b>12 677 254</b>	<b>22 919 085</b>	<b>4 260 308</b>
Razem długość wykonanych nawierzchni bitumicznych (remont, nakładki, przebudowy, rozbudowy)												
Razem długość wykonanych chodników (remont, budowa)												

## 5. PROPOZYCJE DO PLANÓW BUDŻETU - 2022R.

Nazwa zadania	Wykonanie	Dokumentacje które należy wykonać	Całkowita wartość	Koszty własne 2022
1	2	3	4	5
Przebudowa dróg	188 581 883,58	4 792 943,00	194 693 801,58	194 693 801,58
Budowa ciągów pieszych	5 467 488,81	210 945,12	5 678 433,93	5 678 433,93
Budowa zatok parkingowych	35 000,00	0,00	35 000,00	35 000,00
Przebudowa obiektów inżynieryjnych	8 550 266,70	415 000,00	8 965 266,70	8 965 266,70
Inne zakupy inwestycyjne	300 000,00	0,00	300 000,00	300 000,00
<b>Razem</b>	<b>202 934 639,09</b>	<b>5 418 888,12</b>	<b>209 672 502,21</b>	<b>209 672 502,21</b>

Remonty dróg	70 037 156,48	0,00	70 037 156,48	70 037 156,48
Remonty ciągów pieszych	2 039 502,29	0,00	2 039 502,29	2 039 502,29
Remonty obiektów inżynieryjnych	1 700 000,00	0,00	1 700 000,00	1 700 000,00
<b>Razem</b>	<b>73 776 658,77</b>	<b>0,00</b>	<b>73 776 658,77</b>	<b>73 776 658,77</b>

powierzchniowe utwalenie	3 018 690,00	0,00	3 018 690,00	3 018 690,00
Cienkie dywaniki	4 808 933,32	0,00	4 808 933,32	4 808 933,32
<b>Razem</b>	<b>7 827 623,32</b>	<b>0,00</b>	<b>7 827 623,32</b>	<b>7 827 623,32</b>

Przebudowy i remonty ulic w Ostródzie	49 468 696,79	810 520,00	50 279 216,79	44 518 521,79
Remonty ciągów pieszych	3 353 313,00	0,00	3 353 313,00	3 353 313,00
Inne inwestycje	400 000,00	0,00	400 000,00	400 000,00
<b>Razem</b>	<b>53 222 009,79</b>	<b>810 520,00</b>	<b>54 032 529,79</b>	<b>48 271 834,79</b>

<b>Ogółem</b>	<b>337 760 930,97</b>	<b>6 229 408,12</b>	<b>345 309 314,09</b>	<b>339 548 619,09</b>
---------------	-----------------------	---------------------	-----------------------	-----------------------



								zadania z wykonaną dokumentacją techniczną
Lp.	Nazwa zadania	długość odcinka (mb)	Lokalizacja (gmina/ miasto)	Wykonanie	Dokumentacje które należy wykonać	Całkowita wartość	Koszty własne 2022	Uwagi
1	2	3	4	5	6	7	8	9
<b>Przebudowa dróg</b>								
1.	Przebudowa drogi powiatowej Nr 1228N od dr. 1245N -Zwierzewo-Lubajny (ulica Wrzosowa)	1200	Ostróda	3 598 294,00	0,00	1 799 147,00	1 799 147,00	Złożony wniosek do Rządowego Funduszu Rozwoju Dróg
2.	Przebudowa drogi powiatowej Nr 1924N i 1253N m. Pacółtowo	1000	Grunwald	2 556 945,00	0,00	2 556 945,00	2 556 945,00	Wykonana dokumentacja techniczna
3.	Przebudowa drogi powiatowej Nr 1162N Godkowo-Ząbrowiec - Gudniki-Miłakowo km 7+740-13+125 gr.powiatu-ulica Daszyńskiego	5385	Miłakowo	5 841 017,42	0,00	5 841 017,42	5 841 017,42	Wykonana dokumentacja techniczna
4.	Przebudowa drogi powiatowej nr 1219N Bramka – Tarda – Miłomłyn – Samborowo w m. Bartężek na odcinku km 9+695-10+500	805	Morağ	746 164,26	0,00	746 164,26	746 164,26	Wykonana dokumentacja techniczna
5.	Przebudowa drogi powiatowej nr 1219N Bramka – Tarda – Miłomłyn – Samborowo w m. Tarda na odcinku km 12+195-14+305	2110	Miłomłyn	1 684 054,28	0,00	1 717 054,28	1 717 054,28	Dokumentacja wykonana. Wymaga uaktualnienia

6.	Przebudowa drogi powiatowej Nr 1253N Rychnowo-Pacółtowo-Wierzbowo-Kłęczkowo-Komorniki km 0+000-3+384 odc. Rychnowo-Kiersztanowo	3384	Grunwald	5 244 347,77	0,00	5 244 347,77	5 244 347,77	Dokumentacja wykonana.
7.	Przebudowa drogi 1190N Mazanki-Plękity-Liksajny km 3+048 - 4+148 m.Kęty	1100	Małdyty	986 405,55	0,00	986 405,55	986 405,55	Wykonana dokumentacja wymaga uaktualnienia .
8.	Przebudowa drogi 1225N Zawady Mały-Tabórz odc. Plichta- Zawady Małe	6940	Łukta/Ostróda	4 171 883,00	0,00	4 171 883,00	4 171 883,00	Wykonana dokumentacja wymaga uaktualnienia kosztorysu .
9.	Przebudowa drogi Nr 1219N Bramka-Tarda-Miłomłyn-Samborowo lok. 30+399-32+206 od m. Boguszewo	1807	Miłomłyn	1 111 305,00	0,00	1 111 305,00	1 111 305,00	Dokładny koszt wykonania robót po wykonaniu dokumentacji technicznej.
10.	Przebudowa drogi powiatowej Nr 1224N Rumienica _Lewałd Wielki-dr. Nr 1255n (Dąbrówno) km 4+504-6+812 Lewałd Wielki- Dąbrówno	2308	Dąbrówno	3 565 860,00	103 860,00	3 779 812,00	3 779 812,00	Dokładny koszt wykonania robót po wykonaniu dokumentacji technicznej.
11.	Przebudowa drogi powiatowej Nr 1401N dr.woj.593-Raciszewo-Kalisty-Gołogóra km 0+000 - 2+510 i 3+056 - 8+758 Raciszewo (dr. nr 593)- do nowej nakładki od końca nakładki- do końca drogi	8212	Miłakowo	12 318 000,00	369 540,00	13 068 166,00	13 068 166,00	Dokładny koszt wykonania robót po wykonaniu dokumentacji technicznej.

12.	Przebudowa drogi powiatowej Nr 1216N Złotowo-Pietrzwałd-Ryn km 11+432-15+924 Pietrzwałd-Ryn	4492	Ostróda	6 940 140,00	202 140,00	7 356 548,00	7 356 548,00	Dokładny koszt wykonania robót po wykonaniu dokumentacji technicznej. <b>Dofinansowanie Gminy Ostróda 25% wartości zadania (plany wieloletnie)</b>
13.	Przebudowa drogi 1183N Godkowo-Strużyna-Niebrzydowo Wlk. Km 6+220-16+900	10680	Morań	15 000 000,00	400 000,00	15 400 000,00	15 400 000,00	Dokładny koszt wykonania robót po wykonaniu dokumentacji technicznej.
14.	Przebudowa drogi powiatowej Nr 1223N dr.1221N-Gubity-Kozia Góra-dr.1203N (Głędy) km 0+000 - 4+760 i 5+708 - 7+647 Żabi Róg - do dr. 1203N	6699	Morań/Łukta	9 056 775,00	298 575,00	9 328 478,00	9 328 478,00	Koszt robót, po wykonaniu dokumentacji technicznej. <b>Dofinansowanie Gminy Łukta 25% wartości robót (plany wieloletnie)</b>
15.	Przebudowa drogi 1190N Mazanki-Plękity-Liksajny km 9+210 - 11+778 i 12+125 - 14+181 Szymonowo (naw.grunt.) do skrzyż.z dr.gminną ,od dr.gminnej do granicy gmin	4624	Małdyty	7 144 080,00	208 080,00	7 572 725,00	7 572 725,00	Dokładny koszt wykonania robót po wykonaniu dokumentacji technicznej.
16.	Przebudowa drogi powiatowej Nr 1232N Wirwajdy-Smykowo-Szyldek-Olsztynek 4+382-5+722 DK15-skrzyż z dr. 1239N	1340	Ostróda	2 010 000,00	80 000,00	2 090 000,00	2 090 000,00	Dokładny koszt wykonania robót po wykonaniu dokumentacji technicznej. <b>Dofinansowanie Gminy Ostróda 25% wartości zadania (plany wieloletnie)</b>
17.	Przebudowa drogi 1183N Godkowo-Strużyna-Niebrzydowo Wlk. Km 23+077 - 27+106 Bogaczewo-skrzyż. Z dr.1180N (Żabi Róg)	4029	Morań	10 472 781,15	317 674,00	10 790 455,15	10 790 455,15	Koszty wykonania po wykonaniu dokumentacji technicznej. <b>Dofinansowanie Gminy Morań 50% na dokumentacje, do 25% na roboty (plany wieloletnie).</b>
18.	Przebudowa drogi powiatowej 1176N Jurki-Gulbity 0+000 - 2+503 cała droga	2503	Morań	3 867 135,00	112 635,00	4 099 163,00	4 099 163,00	Dokładny koszt wykonania robót po wykonaniu dokumentacji technicznej.

19.	Przebudowa drogi powiatowej 1183N Godkowo-Strużyna-Niebrzydowo Wlk.km 16+870 - 22+981 od Niebrzydowa do Bogaczewa	6111	Morąg	15 000 000,00	274 995,00	15 274 995,00	15 274 995,00	Dokładny koszt wykonania robót po wykonaniu dokumentacji technicznej.
20.	Przebudowa drogi 1213N Rolnowo-Kielkuty-Dobrocin-Wenecja km 10+496 - 12+118 od skrzyż. z dr.1215N do bruku w m.Wenecja	1622	Morąg	2 505 990,00	72 990,00	2 656 349,00	2 656 349,00	Dokładny koszt wykonania robót po wykonaniu dokumentacji technicznej.
21.	Przebudowa drogi 1189N Strużyna-Jurki-Maliniak km 0+000 - 10+220 odcinek o naw.gruntowej	10220	Morąg	15 789 900,00	459 900,00	16 737 294,00	16 737 294,00	Dokładny koszt wykonania robót po wykonaniu dokumentacji technicznej. <b>Dofinansowanie Gminy Morąg 30% na roboty (plany wieloletnie)</b>
22.	Przebudowa drogi 1918N dr.nr 1213N-Kamionka - Królewo-dr.woj.527 od km 0+000 - 3+733 odcinek gruntowy	3733	Morąg	5 767 485,00	167 985,00	6 113 534,00	6 113 534,00	Dokładny koszt wykonania robót po wykonaniu dokumentacji technicznej. Przewidywany koszt robót wraz z Inspektorem nadzoru
23.	przebudowa skrzyżowania Dr. 1199N oraz 1180N m.Żabi Róg		Morąg	1 500 000,00	45 000,00	1 591 350,00	1 591 350,00	Dokładny koszt wykonania robót po wykonaniu dokumentacji technicznej
24.	Przebudowa drogi powiatowej 1959N Pityny-Włodowo km 1+809 - 2+136 od m.Raciszewo - Nowe Mieczysław	327	Miłakowo	505 215,00	14 715,00	535 528,00	535 528,00	Dokładny koszt wykonania robót po wykonaniu dokumentacji technicznej.
25.	Przebudowa drogi powiatowej 1170N Stare Bolity-Książnik-Niegławki km 0+000 - 6+902 cała droga	6902	Miłakowo	10 663 590,00	310 590,00	11 303 405,00	11 303 405,00	Dokładny koszt wykonania robót po wykonaniu dokumentacji technicznej.

26.	Przebudowa drogi 1201N Miłakowo-Kalisty km 3+997 przebudowa skrzyżowania w m. Mysłaki		Miłakowo	353 500,00	10 605,00	375 028,00	375 028,00	Dokładny koszt wykonania robót po wykonaniu dokumentacji technicznej.
27.	Przebudowa drogi 1168N wraz z ulica Topolową w km 0+000 - 5+062	5062	Miłakowo	7 593 000,00	379 650,00	8 211 830,00	8 211 830,00	Dokładny koszt wykonania robót po wykonaniu dokumentacji technicznej.
28.	Przebudowa drogi powiatowej nr 1957N dr. woj. 537 -Lewałd Wielki km 5+224-6+710 i 7+710-7+904 Kolonia Elgnowo-Elgnowo	1680	Dąbrówno	2 520 000,00	75 600,00	2 673 468,00	2 673 468,00	Dokładny koszt wykonania robót po wykonaniu dokumentacji technicznej.
29.	Przebudowa drogi powiatowej Nr 1268N Lewałd Wielki- dr. 1255N km 1+583-3+120 Okrągłe- dr. 1255N	1537	Dąbrówno	2 374 665,00	69 165,00	2 517 145,00	2 517 145,00	Dokładny koszt wykonania robót po wykonaniu dokumentacji technicznej. <b>Dofinansowanie Gminy Dąbrówno 25% na roboty (plany wieloletnie)</b>
30.	Przebudowa drogi 1227N dr.kr.7-Jaśkowo km 0+494 - 3+105 od dr.Nr 7 - Surzyki Małe	2611	Małdyty	4 033 995,00	117 495,00	4 276 034,00	4 276 034,00	Dokładny koszt wykonania robót po wykonaniu dokumentacji technicznej.
31.	Przebudowa drogi 1207N Budwity-Jarnołtowo km 0+000 - 2+424 Budwity-Jarnołtowo	2424	Małdyty	3 745 080,00	109 080,00	3 969 785,00	3 969 785,00	Dokładny koszt wykonania robót po wykonaniu dokumentacji technicznej.
32.	Przebudowa drogi 1183N Godkowo-Strużyna-Niebrzydowo Wlk. Km 23+077 - 27+106 Bogaczewo-skrzyż. Z dr.1180N (Żabi Róg)	4029	Morań	10 472 781,15	317 674,00	10 790 455,15	10 790 455,15	Koszty wykonania po wykonaniu dokumentacji technicznej. <b>Dofinansowanie Gminy Morań 50% na dokumentację, do 25% na roboty (plany wieloletnie).</b>
33.	Przebudowa drogi powiatowej 1183N Godkowo-Strużyna-Niebrzydowo Wlk.km 16+870 - 22+981 od Niebrzydowa do Bogaczewa	6111	Morań	9 441 495,00	274 995,00	10 007 985,00	10 007 985,00	Dokładny koszt wykonania robót po wykonaniu dokumentacji technicznej.

Budowa ciągów pieszych i pieszo-rowerowych								
1.	Budowa chodnika w ciągu Dr. 1184N Bajdy-Sadławki-Wielki Dwór w m. Wielki Dwór km 0+435,5 - 0+628	192,94	Małdyty	132 908,67	0,00	132 908,67	132 908,67	ciąg dalszy zadania. Dokumentacja techniczna wymaga uaktualnienia
2.	Budowa chodnika w ciągu drogi powiatowej 1255N Dąbrówno-Tuczki-Płońnica-Gródki w m. Dąbrówno 0+106-0+361 0+361-0+596	490	Dąbrówno	271 493,64	0,00	271 493,64	271 493,64	Wykonana dokumentacja techniczna- wymaga uaktualnienia. <b>Dofinansowanie Gminy Dąbrówno 25% wartości robót (plany wieloletnie)</b>
3.	Budowa ciągu rowerowo-pieszego w ciągu drogi powiatowej nr 1230N Warlity Wielkie- Ostróda-Lubajny-Stare Jabłonki-Mańki km 2+671-3+054 (odc do śluzy do skrzyż z 1228N)	383	Ostróda	177 520,50	5 352,62	182 873,12	182 873,12	Dokładny koszt wykonania robót po wykonaniu dokumentacji technicznej.
4.	Budowa ciągu rowerowo-pieszego w ciągu drogi 1228N Dr. Nr 1245N-Zwierzewo-Lubajny km 3+760-5+459 odc. Zwierzewo-Lubajny	1300	Ostróda	1 100 000,00	82 000,00	1 182 000,00	1 182 000,00	Dokładny koszt wykonania robót po wykonaniu dokumentacji technicznej. Przewidywany koszt robót <b>Dofinansowanie Gminy Ostróda 25% wartości zadania (plany wieloletnie)</b>
5.	Budowa chodnika w ciągu ul.3084N Mazowieckiej km 0+000 - 0+180 od dr.woj. 528 do końca ulicy	180	Morań	83 430,00	2 503,00	85 933,00	85 933,00	Dokładny koszt wykonania robót po wykonaniu dokumentacji technicznej.
6.	Budowa chodnika w ciągu dr.1211N Sambród-Morań 10+230-11+890 i 11+995-12+430 w m. Nowy Dwór	2095	Morań	973 350,00	29 200,50	1 002 550,50	1 002 550,50	Dokładny koszt wykonania robót po wykonaniu dokumentacji technicznej.

7.	Budowa chodnika w ciągu Dr. 1199N Pieszkowo-Zawroty w m.Żabi Róg km 16+819 - 17+999 od zjazdu do PKP do skrzyż. z dr.1221N Żabi Róg-Florczaki i 17+999-18+458	1639	Morąg	546 930,00	16 408,00	563 338,00	563 338,00	Dokładny koszt wykonania robót po wykonaniu dokumentacji technicznej.
8.	Budowa chodnika dr. 1197N Ośrodek Wypoczynkowy Kretowiny-dr.Nr 1199N (Kretowiny) w km 0+000 - 0+300	300	Morąg	192 857,00	5 786,00	198 643,00	198 643,00	Dokładny koszt wykonania robót po wykonaniu dokumentacji technicznej.
9.	Budowa chodnika dr. 1197N Ośrodek Wypoczynkowy Kretowiny-dr.Nr 1199N (Kretowiny) w km 0+600-2+040	1440	Morąg	670 000,00	30 000,00	700 000,00	700 000,00	Dokładny koszt wykonania robót po wykonaniu dokumentacji technicznej.
10.	Budowa chodnika dr. 1183N w m. Bogaczewo (w stronę m. Gulbity)	270	Morąg	180 000,00	5 500,00	185 500,00	185 500,00	Dokładny koszt wykonania robót po wykonaniu dokumentacji technicznej.
11.	Budowa zatoki autobusowej w ciągu drogi 1219N Branka- Tarda - Miłomłyn- Samborowo w m. Boguszewo		Miłomłyn	30 900,00	1 000,00	31 900,00	31 900,00	Dokładny koszt wykonania robót po wykonaniu dokumentacji technicznej.
12.	Budowa chodnika w ciągu drogi powiatowej Nr 1255N Dąbrówno-Tuczki-Płońnica-Gródki km 0+596-0+940 odc. Dąbrówno-Młyn Zamkowy	344	Dąbrówno	159 444,00	4 800,00	164 244,00	164 244,00	Dokładny koszt wykonania robót po wykonaniu dokumentacji technicznej.
13.	Budowa chodnika dr. 1928N m. Kreki	320	Małdyty	210 000,00	6 000,00	216 000,00	216 000,00	Dokładny koszt wykonania robót po wykonaniu dokumentacji technicznej.
14.	Budowa chodnika w ciągu dr.1225N Tabórz-Zawady Małe w m.Plichta km 2+030 - 2+605	575	Łukta	266 512,00	7 995,00	274 507,00	274 507,00	Dokładny koszt wykonania robót po wykonaniu dokumentacji technicznej.

15.	Budowa chodnika dr. 1203N Wilnowo-Mostkowo-Jonkowo-Gutkowo w m.Mostkowo	330	Łukta	212 143,00	6 400,00	218 543,00	218 543,00	Dokładny koszt wykonania robót po wykonaniu dokumentacji technicznej.
16.	Budowa chodnika dr. 1965N w m. Ruś	320	Morąg	260 000,00	8 000,00	268 000,00	268 000,00	Dokładny koszt wykonania robót po wykonaniu dokumentacji technicznej.
<b>Budowa zatok parkingowych</b>								
1.	Budowa miejsc parkingowych ul. 3076N Mickiewicza m.Morąg		Morąg	35 000,00	0,00	35 000,00	35 000,00	
<b>Przebudowa obiektów inżynierskich</b>								
1.	Przebudowa mostu na przepust w ciągu drogi powiatowej Nr 1233N Wirwajdy-Lipowo-Zajączki-Wygoda km 8+223 k/m Lipowo		Ostróda	285 391,64	0,00	285 391,64	285 391,64	Dokumentacja wykonana Priorytet Zarządu Dróg Powiatowych w Ostródzie
2.	Przebudowa przepustu w ciągu drogi powiatowej Nr 1213N dr. Nr 1211N (Rolnowo)-Kielkuty-Dobrocin-Wenecja		Morąg	575 237,79	0,00	575 237,79	575 237,79	Dokumentacja wykonana.
3.	Przebudowa mostu w ciągu drogi 1219N w km 22+438 k/m Liwa		Miłomłyn	2815986,85	0,00	2 815 986,85	2 815 986,85	Dokumentacja wykonana. <b>Dofinansowanie Gminy Miłomłyn (plany wieloletnie- brak podanej wielkości partycypacji)</b>
4.	Przebudowa przepustu droga powiatowa 1183N Godkowo-Markowo		Morąg	173 650,42	0,00	173 650,42	173 650,42	Dokumentacja wykonana
5.	Przebudowa wiaduktu w ciągu ul.3092N Bez Nazwy km 0+045		Morąg	3 000 000,00	0,00	3 000 000,00	3 000 000,00	Dokumentacja techniczna w zasobach ZDW.
6.	Przebudowa przepustu w ciągu drogi powiatowej Nr 1237N Ostróda-Brzydowo km 1+305 m. Ornowo		Ostróda	200 000,00	30 000,00	230 000,00	230 000,00	Wykonano projekt techniczny (2008), wymaga uaktualnienia. Wartość robót może ulec zmianie Zadanie w ramach "Zaprojektuj i wybuduj"



7.	Przebudowa mostu w ciągu drogi 1243N w km 10+825 k/m Durąg		Ostróda	0,00	100 000,00	100 000,00	100 000,00	Wartość zadania po wykonaniu dokumentacji
8.	Przebudowa wiaduktu dr.1180N Morąg-do dr.1199N km 5+823		Morąg	1 500 000,00	45 000,00	1 545 000,00	1 545 000,00	Wartość robót po wykonaniu dokumentacji.
9.	Rozebranie wiaduktu w m. Słonecznik w ciągu dr.1186N Wilamowo-Słonecznik-Prošno- Ruś km 10+538		Morąg	0,00	80 000,00	80 000,00	80 000,00	Wartość robót po wykonaniu dokumentacji.
10.	Przebudowa mostu nad Kanałem Iławskim w ciągu drogi powiatowej Nr 1194N w m. Miłomłyn km 17+492		Miłomłyn	0,00	80 000,00	80 000,00	80 000,00	Wartość robót po wykonaniu dokumentacji.
11.	Przebudowa mostu nad Kanałem Iławskim w ciągu drogi powiatowej Nr 1229N k/m Karnity km 2+466		Miłomłyn	0,00	80 000,00	80 000,00	80 000,00	Wartość robót po wykonaniu dokumentacji.
<b>Inne inwestycje</b>								
3.	Zakup samochodu osobowego dla potrzeb ZDP		Morąg	150 000,00	0,00	150 000,00	150 000,00	
4.	Zakup ciągnika rolniczego		Ostróda	150 000,00	0,00	150 000,00	150 000,00	

	Razem przebudowy dróg i ulic			188 581 883,58	4 792 943,00	194 693 801,58	194 693 801,58	
	Razem budowy i przebudowy chodników			5 467 488,81	210 945,12	5 678 433,93	5 678 433,93	
	Razem budowa zatok parkingowych			35 000,00	0,00	35 000,00	35 000,00	
	Razem przebudowy obiektów inżynierskich			8 550 266,70	415 000,00	8 965 266,70	8 965 266,70	
	Razem pozostałe inwestycje			300 000,00	0,00	300 000,00	300 000,00	
	<b>RAZEM</b>			<b>202 934 639,09</b>	<b>5 418 888,12</b>	<b>209 672 502,21</b>	<b>209 672 502,21</b>	

Lp.	Nazwa zadania	długość odcinka (mb)	Lokalizacja (gmina/ miasto)	Wykonanie	Dokumentacja	Całkowita wartość	Koszty własne 2022	Uwagi
1	2	3	4	5	6	7	8	9
<b>Remonty dróg</b>								
1.	Remont drogi Nr 1233N Wirwajdy-Lipowo-Zajączki-Wygoda lok. 4+787-8+351 od Reszki-Lipowo	3564	Ostróda	5 602 840,00	0,00	5 602 840,00	5 602 840,00	Złożony wniosek do Rządowego Funduszu Rozwoju Dróg
2.	Remont drogi powiatowej Nr 1233N Wirwajdy-Lipowo-Zajączki-Wygoda km 9+343-13+072 Lipowo-Zajączki	3729	Ostróda	5 211 848,00	0,00	5 211 848,00	5 211 848,00	Złożony wniosek do Rządowego Funduszu Rozwoju Dróg
3.	Remont drogi Nr 1211N Sambród-Morąg (skrzyż z DP 1918N- do skrzyż z DG 150041N k/m Nowy Dwór)	2490	Morąg	3 282 419,83	0,00	3 282 419,83	3 282 419,83	Warstwa wyrównawcza 4 cm, wiążąca 5 cm i ścieralna 4 cm, ścinanie zawyżonych poboczy z uzupełnieniem mieszanką z kruszywa łamanego renowacja rowów
4.	Remont drogi powiatowej nr 1924N Szczepankowo-Gierzwałd-Pacóltowo km 5+287-8+707 Gierzwałd- Pacóltowo	3420	Grunwald	3 793 594,75	0,00	3 793 594,75	3 793 594,75	Wykonanie warstwy wyrównawczej 3 cm, wiążącej 6 cm i ścieralnej 4 cm, remont zjazdów, poboczy, odwodnienie
5.	Remont drogi powiatowej Nr 1255N Dąbrówno-Tuczki-Płośnica-Gródkikm 0+000-1+000 Dąbrówno-Wądryń	1000	Dąbrówno	1 609 930,40	0,00	1 609 930,40	1 609 930,40	Warstwa wyrównawcza 3 cm i ścieralna 4 cm, ścinanie zawyżonych poboczy z uzupełnieniem mieszanką z kruszywa łamanego renowacja rowów

6.	Remont drogi powiatowej Nr 1256N Dębien -Rumian Wielki km 7+646-8+076 i 1224N Rumienica -Lewałd Wielki-dr. Nr 1255N (Dąbrówno) km 6+790-11+145 Lewałd Wielki-Dąbrówno	4785	Dąbrówno	4 532 948,75	0,00	4 532 948,75	4 532 948,75	Warstwa wiążąca 5 cm i ściernalna 4 cm , ścinanie zawyżonych poboczy z uzupełnieniem mieszanką z kruszywa łamanego renowacja rowów
7.	Remont drogi Nr 1219N Bramka-Tarda-Miłomłyn-Samborowo lok. 30+399-32+206 od m. Boguszewo	1830	Miłomłyn	2 556 598,22	0,00	2 556 598,22	2 556 598,22	Warstwa wyrównawcza 3 cm, wiążąca 5 cm ściernalna 4 cm , ścinanie zawyżonych poboczy z uzupełnieniem mieszanką z kruszywa łamanego renowacja rowów
8.	Remont drogi powiatowej Nr 1261N Frygnowo - Łodwigowo - dr P 1264N odc. Grunwald-Łodwigowo	2630	Grunwald	3 734 557,65	0,00	3 734 557,65	3 734 557,65	Warstwa wiążąca 5 cm i ściernalna 4 cm ,plantowanie poboczy
9.	Remont drogi powiatowej Nr 1195N Niebrzydowo Wielkie - Boguchwały	8370	Miłakowo	6 238 608,00	0,00	6 238 608,00	6 238 608,00	Wykonanie warstwy wyrównawczej 3 cm ściernalnej 4 cm, remont zjazdów, poboczy, odwodnienie
10.	Remont dr.1182N Połowite-Gumniska Wlk.	7000	Małdyty	3 122 063,00	0,00	3 122 063,00	3 122 063,00	Warstwa wiążąca 5 cm i ściernalna 4 cm,plantowanie poboczy
11.	Remont drogi powiatowej Nr 1963N Kraplewo-Dziadyk-Ryn-Głądy	7083	Ostróda	3 160 000,00	0,00	3 160 000,00	3 160 000,00	Warstwa wiążąca 5 cm i ściernalna 4 cm,plantowanie poboczy
12.	Remont drogi Nr 1219N Bramka-Tarda-Miłomłyn-Samborowo lok. Km 14+305-17+532 odc. koniec m. Miłomłyn w kier. m. Tarda	3227	Miłomłyn	2 074 000,00	0,00	2 074 000,00	2 074 000,00	Warstwa wyrównawcza 3 cm i ściernalna 4 cm , ścinanie zawyżonych poboczy z uzupełnieniem mieszanką z kruszywa łamanego renowacja rowów
13.	Remont drogi powiatowej Nr 1255N Dąbrówno-Wądryń km 1+000-4+484	3484	Dąbrówno	4 320 325,00	0,00	4 320 325,00	4 320 325,00	Warstwa wyrównawcza 3 cm i ściernalna 4 cm , ścinanie zawyżonych poboczy z uzupełnieniem mieszanką z kruszywa łamanego renowacja rowów

14.	Remont drogi 1213N Rolnowo-Kiełkuty-Dobrocin-Wenecja km 6+810 - 7+310 od dr.woj.519 - do Nadleśnictwa Dobrocin	500	Małdyty	682 500,00	0,00	682 500,00	682 500,00	Warstwa wyrównawcza 5 cm i ścieralna 4 cm , ścinanie zawyżonych poboczy z uzupełnieniem mieszanką z kruszywa łamanego renowacja rowów
15.	Remont drogi powiatowej Nr 1203N odc. Głędy-Wilnowo	4000	Łukta	2 500 000,00	0,00	2 500 000,00	2 500 000,00	Wykonanie warstwy wyrównawczej 3 cm ścieralnej 4 cm, remont zjazdów, poboczy, odwodnienie
16.	Remont dr.1203N Wilnowo-Gutkowo km 7+756 - 8+057(odcinek Mostkowo-gr.powiatu)	301	Łukta	119 090,00	0,00	119 090,00	119 090,00	Warstwa wiążąca 5 cm i ścieralna 4 cm ,plantowanie poboczy ręczne
17.	Remont drogi Nr 1201N Miłakowo-Kalisty-dr. woj.. 593-Brzydowo-Boguchwały odc. od DW593 do skrzyż z DP1199N	1900	Miłakowo	2 200 000,00	0,00	2 200 000,00	2 200 000,00	Warstwa wyrównawcza 5 cm i ścieralna 4 cm, uzupełnienie poboczy mieszanką kruszywa łamanego.
18.	Remont drogi 1188N Kupin-Wólka Majdańska na odc. od gr. powiatu do m. Majdany Wielkie km 12+116-13+290, dł. 1,174 km	1174	Miłomłyn	459 780,94	0,00	459 780,94	459 780,94	Wykonanie warstwy wyrównawczej 3 cm ścieralnej 4 cm, remont zjazdów, poboczy, odwodnienie
19.	Remont drogi powiatowej Nr 1263N Brzeźno Mazurskie-Grzybiny-Mysłeta -Turza Wielka Km 0+096-0+916 dr. 542 do wjazdu do żwirowni	820	Dąbrówno	570 000,00	0,00	570 000,00	570 000,00	Warstwa wyrównawcza 3 cm i ścieralna 4 cm, ścinanie zawyżonych poboczy z uzupełnieniem mieszanką z kruszywa łamanego renowacja rowów
20.	Remont drogi powiatowej Nr 1263N Brzeźno Mazurskie-Grzybiny-Mysłeta -Turza Wielka Km 1+028-1+909 wjazd ze żwirowni-gr. Powiatu	881	Dąbrówno	605 000,00	0,00	605 000,00	605 000,00	Warstwa wyrównawcza 3 cm i ścieralna 4 cm , ścinanie zawyżonych poboczy z uzupełnieniem mieszanką z kruszywa łamanego renowacja rowów
21.	Remont dr.1190N Mazanki-Płękity-Liksajny km7+715 - 9+210 od końca nakładki - Szymonowo	1495	Małdyty	613 802,00	0,00	613 802,00	613 802,00	Warstwa wiążąca 5 cm i ścieralna 4 cm ,plantowanie poboczy ręczne

22.	Remont drogi powiatowej Nr 1241N odc. Lichtajny- Grabin w km 0+050-1+370, dł. 1,320 km	1320	Ostróda	501 582,00	0,00	501 582,00	501 582,00	Warstwa wyrównawcza 3 cm i ścieralna 4 cm, ścinanie zawyżonych poboczy z uzupełnieniem mieszanką z kruszywa łamanego renowacja rowów
23.	Remont drogi powiatowej Nr 1216n Złotowo-Pietrzwałd-Ryn km 15+924-17+966 odc. Bednarki-Ryn	2042	Ostróda	1 200 000,00	0,00	1 200 000,00	1 200 000,00	Warstwa wyrównawcza 3 cm i ścieralna 4 cm , ścinanie zawyżonych poboczy z uzupełnieniem mieszanką z kruszywa łamanego renowacja rowów
24.	Remont drogi powiatowej Nr 3012N Ostróda-Rychnowo w m. Górka	200	Ostróda	250 000,00	0,00	250 000,00	250 000,00	Warstwa wyrównawcza 3 cm i ścieralna 4 cm, ścinanie zawyżonych poboczy z uzupełnieniem mieszanką z kruszywa łamanego renowacja rowów
25.	Remont dr.1213N Rolnowo-Kiełkuty-Dobrocin-Wenecja km 12+118 - 12+988 m.Wenecja-skrzyż. z dr.1186N	870	Morąg	532 880,00	0,00	532 880,00	532 880,00	Wyrównanie nawierzchni brukowej mieszanką, warstwa wiążąca 5 cm i ścieralna 4 cm , plantowanie ręczne poboczy
26.	Remont dr.1186N Wilamowo-Słonecznik-Prošno km 6+470 - 6+898 na odcinku Wenecja-Głędy	428	Morąg	142 635,00	0,00	142 635,00	142 635,00	Warstwa wiążąca 5 cm i ścieralna 4 cm, plantowanie poboczy ręczne
27.	Remont dr. 1201N Miłakowo-Kalisy-dr.woj.530-Brzydowo-Boguchwały ul.Przemysłowa m.Miłakowo km 1+420-1+920	500	Miłakowo	166 630,54	0,00	166 630,54	166 630,54	Warstwa wyrównawcza 3 cm, ścieralna 4 cm , ścinanie zawyż. poboczy z uzupeł. mieszanką z kruszywa łamanego renowacja rowów
28.	Remont dr. 1164N Ząbrowiec-Lesiska-Miejski Dwór (dr.1162N) km 5+894 - 9+098 3.204 km cała droga	3204	Miłakowo	2 321 739,00	0,00	2 321 739,00	2 321 739,00	Warstwa wyrównawcza 3 cm, ścieralna 4 cm , ścinanie zawyż. poboczy z uzupeł. mieszanką z kruszywa łamanego renowacja rowów

29.	Remont drogi powiatowej Nr 1256N Dębień - Rumian -Lewałd Wielki km 7+646-8+060 gr. powiatu - Lewałd Wielki	414	Dąbrówno	216 169,08	0,00	216 169,08	216 169,08	Warstwa wyrównawcza 3 cm i ścieralna 4 cm , ścinanie zawyżonych poboczy z uzupełnieniem mieszanką z kruszywa łamanego renowacja rowów
30.	Remont drogi 1207N Budwity-Jarnołtowo km 2+976 - 2+256 m. Jarnołtowo	720	Małdyty	105 682,00	0,00	105 682,00	105 682,00	Warstwa wyrównawcza 5 cm i ścieralna 4 cm, uzupełnienie poboczy mieszanka kruszywa łamanego
31.	Remont chodnika i drogi powiatowej Nr 1259N dr. Nr 1257N Samin-Leszcz-dr. woj. Nr 542 km 7+008-8+664 odc. Saminek-Ostrowite	1656	Dąbrówno	1 065 637,00	0,00	1 065 637,00	1 065 637,00	Warstwa wyrównawcza 3 cm i ścieralna 4 cm , ścinanie zawyżonych poboczy z uzupełnieniem mieszanką z kruszywa łamanego renowacja rowów. <b>Dofinansowanie Gminy Dąbrówno tylko do chodnika 25%</b>
32.	Remont drogi powiatowej Nr 1259N dr. Nr 1257N Samin-Leszcz-dr. woj. Nr 542 km 4+303-6+613 Samin- Ostrowite	2310	Dąbrówno	1 484 576,00	0,00	1 484 576,00	1 484 576,00	Warstwa wyrównawcza 3 cm i ścieralna 4 cm , ścinanie zawyżonych poboczy z uzupełnieniem mieszanką z kruszywa łamanego renowacja rowów
33.	Remont dr. 1928N dr. woj. 526-Połowite-Jarnołtowo-Zajezerze km 0+000 - 5+935 od początku drogi do końca m. Wielki Dwór	5935	Małdyty	2 436 733,00	0,00	2 436 733,00	2 436 733,00	Warstwa wiążąca 5 cm i ścieralna 4 cm , regulacja poboczy na całej długości
34.	Remont drogi 1257N Giętłewo-Janowo km 0+920-2+820	1900	Ostróda	1 195 375,00	0,00	1 195 375,00	1 195 375,00	Warstwa wyrównawcza 5 cm i ścieralna 4 cm, uzupełnienie poboczy mieszanka kruszywa łamanego. Wartość szacunkowa, koszty mogą ulec zmianie
35.	Remont Dr. Nr 1197N Ośrodek Wypoczynkowy Kretowiny-dr. Nr 1199N (Kretowiny) w km 0+000 - 3+022	3022	Morań	1 382 746,32	0,00	1 382 746,32	1 382 746,32	Warstwa wyrównawcza 5 cm i ścieralna 4 cm, uzupełnienie poboczy mieszanka kruszywa łamanego.
36.	Remont dr. 1184N Bajdy-Sadławki-Wielki Dwór km 4+597 - 4+377 od początku drogi do tablicy D-42	220	Małdyty	44 865,00	0,00	44 865,00	44 865,00	Warstwa wyrównawcza 5 cm i ścieralna 4 cm, uzupełnienie poboczy mieszanka kruszywa łamanego

Remonty ciągów pieszych								
1.	Remont chodnika w m. Ornowo	544	Ostróda	672 655,14	0,00	672 655,14	672 655,14	Wykonanie nawierzchni chodnika z kostki betonowej, humusowanie, formowanie nasypów
2.	Remont chodnika w ciągu drogi 1243N Ostróda-Tułodziad (odc. od wiaduktu do przystanku autobusowego w kier. m. Cibory)	320	Ostróda	256 580,15	0,00	256 580,15	256 580,15	Wykonanie nawierzchni chodnika z kostki betonowej.
3.	Remont chodnika w ciągu drogi powiatowej Nr 1221N w m. Żabi Róg km 0+000-1+040, dł. 1040 mb	1040	Morań	420 267,00	0,00	420 267,00	420 267,00	Wykonanie nawierzchni chodnika z kostki betonowej, humusowanie, formowanie nasypów
4.	Remont ciągu pieszego w ciągu dr.1219N m. Bożęcín km 3+480-3+640 i 4+200-4+500	460	Morań	180 000,00	0,00	180 000,00	180 000,00	Wykonanie nawierzchni chodnika z kostki betonowej, humusowanie, formowanie nasypów
5.	Remont chodnika w ciągu drogi powiatowej Nr 1194N Dr. Nr 1307N (Zalewo)-Miłomłyn km 14+253-14+891 m. Bynowo	320	Miłomłyn	160 000,00	0,00	160 000,00	160 000,00	Wykonanie nawierzchni chodnika z kostki betonowej, regulacja urządzeń
6.	Remont chodnika w ciągu ulicy Leśnej w m. Miłomłyn- droga powiatowa Nr 1219N	400	Miłomłyn	170 000,00	0,00	170 000,00	170 000,00	Wykonanie nawierzchni chodnika z kostki betonowej, regulacja urządzeń
7.	Remont chodnika w m. Stare Jabłonki- droga 1230N (ulica Spacerowa)	3430	Ostróda	100 000,00	0,00	100 000,00	100 000,00	Wymiana nawierzchni chodnika z kostki betonowej, regulacja urządzeń
8.	Remont chodnika w ciągu drogi powiatowej Nr 1266N Samin-Stębark –Łodwigowo km 0+338-0+558 m. Samin	220	Dąbrówno	80 000,00	0,00	80 000,00	80 000,00	Wykonanie nawierzchni chodnika z kostki betonowej, regulacja urządzeń
Remonty obiektów inżynierskich								
1.	Remont przepustu w ciągu dr.1918N Kamionka-Królewo-dr.woj.527 km 4+650 koło m.Królewo		Morań	300 000,00	0,00	300 000,00	300 000,00	wymiana na rurę z blachy falistej typu Helcor
2.	Remont przepustu w ciągu dr.1176N Jurki-Gulbity km 1+895		Morań	250 000,00	0,00	250 000,00	250 000,00	wymiana na rurę z blachy falistej typu Helcor

3.	Remont przepustu w ciągu ul.3090N Zawiszy km 0+103		Morąg	300 000,00	0,00	300 000,00	300 000,00	wymiana na rurę z blachy falistej typu Helcor
4.	Remont przepustu w ciągu ul.3074N Marszałka Piłsudskiego km 0+258		Morąg	300 000,00	0,00	300 000,00	300 000,00	wymiana na rurę z blachy falistej typu Helcor
5.	Remont przepustu w ciągu drogi powiatowej Nr 1219N m. Tarda		Miłomłyn	300 000,00	0,00	300 000,00	300 000,00	wymiana na rurę karbowaną
6.	Remont przepustu w ciągu dr.1190N Mazanki-Płękity-Liksajny km 11+405 koło m.Dziśnity		Małyty	250 000,00	0,00	250 000,00	250 000,00	wymiana na rurę z blachy falistej typu Helcor
	<b>Razem remonty dróg</b>			<b>70 037 156,48</b>	<b>0,00</b>	<b>70 037 156,48</b>	<b>70 037 156,48</b>	
	<b>Razem remonty chodników</b>			<b>2 039 502,29</b>	<b>0,00</b>	<b>2 039 502,29</b>	<b>2 039 502,29</b>	
	<b>Razem remonty obiektów inżynier.</b>			<b>1 700 000,00</b>	<b>0,00</b>	<b>1 700 000,00</b>	<b>1 700 000,00</b>	
	<b>RAZEM</b>			<b>73 776 658,77</b>	<b>0,00</b>	<b>73 776 658,77</b>	<b>73 776 658,77</b>	



Lp.	Nazwa zadania	długość odcinka (mb)	Lokalizacja (gmina/ miasto)	Wykonanie	Dokumentacja	Całkowita wartość	Koszty własne 2022	Uwagi
1	2	3	4	6	7	8	9	10
<b>Powierzchniowe utrwalenie</b>								
1.	Powierzchniowe utrwalenie w ciągu drogi powiatowej Nr 1201N Miłakowo - Kalisty od od skrzyż z DP 1199 do gr. Powiatu	5800	Miłakowo	649 600,00		649 600,00	649 600,00	Powierzchniowe utrwalenie emulsją i grysami z wyrównaniem ubytków
2.	Powierzchniowe utrwalenie w ciągu drogi powiatowej Nr 1928N dr W526 - Połowite - Jarnońtowo - Zajezeredr W526 - Połowite - Jarnońtowo - Zajezerze odc. Wielki Dwór-Jarnońtowo	3500	Małdyty	350 000,00	0,00	350 000,00	350 000,00	Powierzchniowe utrwalenie emulsją i grysami z wyrównaniem ubytków
3.	Powierzchniowe utrwalenie w ciągu drogi powiatowej Nr 1918N dr P 1213N - Kamionka - Królewo - dr W527 odc. Królewo -DP1211N km 4+989-10+677	3500	Morań	350 000,00	0,00	350 000,00	350 000,00	Powierzchniowe utrwalenie emulsją i grysami z wyrównaniem ubytków
4.	Powierzchniowe utrwalenie w ciągu drogi powiatowej Nr 1211N odc. Kamiona-Chojnik km 4+989-10+678	2500	Morań	275 000,00	0,00	275 000,00	275 000,00	Powierzchniowe utrwalenie emulsją i grysami z wyrównaniem ubytków
5.	Powierzchniowe utrwalenie w ciągu drogi powiatowej Nr 1924N Szczepankowo-Gierzwałd- Pacółtowo odc, Szczepankowo- do mostu	4196	Gierzwałd	419 600,00	0,00	419 600,00	419 600,00	Powierzchniowe utrwalenie emulsją i grysami z wyrównaniem ubytków
6.	Powierzchniowe utrwalenie w ciągu drogi powiatowej Nr 1241N Lichtajny- Grabin od nakładki- Grabin	2166	Ostróda	216 600,00	0,00	216 600,00	216 600,00	Powierzchniowe utrwalenie emulsją i grysami z wyrównaniem ubytków
7.	Powierzchniowe utrwalenie w ciągu drogi powiatowej Nr 1229N Bynowo- Zalewo km 1+479-2+948 skrzyż Ligi-Karnity(most nad Kanałem)	1469	Mińmłyn	132 210,00	0,00	132 210,00	132 210,00	Powierzchniowe utrwalenie emulsją i grysami z wyrównaniem ubytków

8.	Powierzchniowe utwalenie w ciągu drogi powiatowej Nr 1257N Dr. Nr 1235N Marwałd- Jabłonowo km 4+989-10+677 Marwałd- Jabłonowo	5688	Dąbrówno	625 680,00	0,00	625 680,00	625 680,00	Powierzchniowe utwalenie emulsją i grysami z wyrównaniem ubytków
<b>Cienkowarstwowe dywaniki</b>								
1.	Wykonanie cienkowarstwowego dywanika w ciągu drogi powiatowej Nr 1259N Dr. Nr 1257N Samin- Leszcz -Dr. Nr 542 km 11+906-13+742 Leszcz- Kalbornia	1836	Dąbrówno	607 678,00	0,00	607 678,00	607 678,00	gr.2 cm z warstwą profilującą 50-75 kg/m2. Wartość szacunkowa, koszty mogą ulec zmianie
3.	Wykonanie cienkowarstwowego dywanika w ciągu drogi powiatowej Nr 1249N Dr. Nr 1230N Idzbark-dr. kraj Nr 7 km 0+265-1+105 od skrzyż z Dr. 1230N do m. Idzbark	840	Ostróda	230 598,00	0,00	230 598,00	230 598,00	gr.2 cm z warstwą profilującą 50-75 kg/m2. Wartość szacunkowa, koszty mogą ulec zmianie
4.	Wykonanie cienkowarstwowego dywanika w ciągu drogi powiatowej Nr 1230N Warlity Wielkie- Ostróda-Lubajny-Stare Jabłonki-Mańki km 0+000-2+322 Warlity Wielkie- Międzyzlesie	2322	Ostróda	600 520,00	0,00	600 520,00	600 520,00	gr.2 cm z warstwą profilującą 50-75 kg/m2. Wartość szacunkowa, koszty mogą ulec zmianie
5.	Wykonanie cienkowarstwowego dywanika w ciągu drogi Nr 1197N Oś. Wypoczynkowy Kretowiny do Dr. 1199N 0+000-1+000 1+000-3+022	1000	Morąg	203 240,59	0,00	203 240,59	203 240,59	gr.2 cm z warstwą profilującą 50-75 kg/m2
		2022	Morąg	410 952,47	0,00	410 952,47	410 952,47	
6.	Wykonanie cienkowarstwowego dywanika w ciągu drogi Nr 1918N Dr. nr 1213N Kamionka-Królewo-dr. woj. 527 km 5+560-7+200 odc. Królewo do Dr. 527	1640	Morąg	346 509,57	0,00	346 509,57	346 509,57	gr.2 cm z warstwą profilującą 50-75 kg/m2
7.	Wykonanie cienkowarstwowego dywanika w ciągu drogi powiatowej nr 1266n Samin-Stębark- Łodwigowo km 0+000-1+691 Samin - Grunwald	1691	Dąbrówno	559 686,00	0,00	559 686,00	559 686,00	gr.2 cm z warstwą profilującą 50-75 kg/m2. Wartość szacunkowa, koszty mogą ulec zmianie

8.	Wykonanie cienkowlarstwowego dywanika w ciągu drogi powiatowej nr 1266N Samin-Stębark-Lodwigowo km 1+691-5+900 Grunwald - Stębark	4209	Grunwald	1 393 091,00	0,00	1 393 091,00	1 393 091,00	gr.2 cm z warstwą profilującą 50-75 kg/m2. Wartość szacunkowa, koszty mogą ulec zmianie
9.	Wykonanie cienkowlarstwowego dywanika w ciągu drogi Nr 1190N Mazanki-Plęki-Liksajny 7+715-9+210 od końca nakładki w m. Plęki- do końca naw. bitum w m. Szymonowo	1495	Małdyty	252 381,22	0,00	252 381,22	252 381,22	gr.2 cm z warstwą profilującą 50-75 kg/m2
10.	Wykonanie cienkowlarstwowego dywanika w ciągu drogi Nr 1209N Jarnołtowo-Mazanki km 0+000-1+331	1331	Małdyty	154 461,58	0,00	154 461,58	154 461,58	gr.2 cm z warstwą profilującą 50-75 kg/m2
11.	Wykonanie cienkowlarstwowego dywanika w ciągu drogi Nr 1203N Wilnowo-Mostkowo-Jonkowo-Gutkowo km 7+746-8+047 odc. od Dr 530 - gr. Powiatu	301	Łukta	49 814,89	0,00	49 814,89	49 814,89	gr.2 cm z warstwą profilującą 50-75 kg/m2
<b>Razem pow. Utrwalenie</b>				<b>3 018 690,00</b>	<b>0,00</b>	<b>3 018 690,00</b>	<b>3 018 690,00</b>	
<b>Razem cienki dywanik</b>				<b>4 808 933,32</b>	<b>0,00</b>	<b>4 808 933,32</b>	<b>4 808 933,32</b>	
<b>RAZEM</b>				<b>7 827 623,32</b>	<b>0,00</b>	<b>7 827 623,32</b>	<b>7 827 623,32</b>	

Lp.	Nazwa zadania	długość odcinka (mb)	Lokalizacja (gmina/ miasto)	Wykonanie	Dokumentacje które należy wykonać	Całkowita wartość	Koszty własne 2022	Uwagi
1	2	3	4	5	6	7	8	9
<b>Przebudowa i remont ulic</b>								
1.	Przebudowa ulicy Piłsudskiego w Morągu	558	Morąg	2 609 403,00	0,00	2 609 403,00	848 708,00	Złożony wniosek do Rządowego Funduszu Rozwoju Dróg
2.	Przebudowa skrzyżowania ulic Grunwaldzkiej i Drwęckiej w Ostródzie- wykonanie ronda		Ostróda	11 000 000,00	0,00	11 000 000,00	11 000 000,00	Koncepcja w zasobach UM Ostróda
3.	Przebudowa skrzyżowania ulic Mickiewicza i Olsztyńskiej w Ostródzie- wykonanie ronda		Ostróda	4 500 000,00	0,00	4 500 000,00	4 500 000,00	Wykonana dokumentacja techniczna w zasobach UM Ostróda
4.	Przebudowa skrzyżowania ulic Olsztyńskiej i Drwęckiej w Ostródzie- wykonanie ronda		Ostróda	11 146 903,79	0,00	11 146 903,79	7 146 903,79	Dokładny koszt wykonania robót po wykonaniu dokumentacji technicznej. Uzyskano dofinansowanie z Funduszu Przeciwdziałania COVID-19
5.	Przebudowa ulicy powiatowej Nr 3012N Grunwaldzkiej km 0+000-0+398 odc. od Czarnieckiego do Drwęckiej	398	Ostróda	1 194 000,00	80 000,00	1 274 000,00	1 274 000,00	Dokładny koszt wykonania robót po wykonaniu dokumentacji technicznej.
6.	Remont ulicy Stapińskiego w Ostródzie km 0+000-0336	336	Ostróda	504 000,00	0,00	504 000,00	504 000,00	wykonanie nakładki z masy bitumicznej
7.	Przebudowa ul. Nr 3069N Kościuszki 0+504 (cała ulica)	504	Morąg	1 000 000,00	35 000,00	1 035 000,00	1 035 000,00	Dokładny koszt wykonania robót po wykonaniu dokumentacji technicznej

8.	Remont ulicy Kujawskiej w Morągu	508	Morąg	280 000,00	0,00	280 000,00	280 000,00	Wykonanie warstwy wyrównawczej 3 cm ścieralnej 4 cm, remont zjazdów, odwodnienie
9.	Przebudowa ulicy powiatowej Nr 3018N 3 Maja w km 0+000-0+843 cała ulica	843	Ostróda	2 529 000,00	150 000,00	2 679 000,00	2 679 000,00	Dokładny koszt wykonania robót po wykonaniu dokumentacji technicznej.
10.	Przebudowa skrzyżowania ulic Pieniężnego i Jagiełły w Ostródzie- wykonanie ronda		Ostróda	3 000 000,00	120 000,00	3 120 000,00	3 120 000,00	Dokładny koszt wykonania robót po wykonaniu dokumentacji technicznej.
11.	Przebudowa skrzyżowania ulic 3076N Mickiewicza z ul.3071N Kujawską w Morągu		Morąg	1 000 000,00	40 000,00	1 040 000,00	1 040 000,00	Dokładny koszt wykonania robót po wykonaniu dokumentacji technicznej
12.	Przebudowa ul.3063N Dworcowa km 0+000 - 0+520 cała ulica	520	Morąg	803 400,00	31 200,00	834 600,00	834 600,00	Dokładny koszt wykonania robót po wykonaniu dokumentacji technicznej.
13.	Przebudowa ul.3062N Chodkiewicza km 0+000 - 0+322 cała ulica	322	Morąg	497 490,00	19 320,00	516 810,00	516 810,00	Dokładny koszt wykonania robót po wykonaniu dokumentacji technicznej.
14.	Przebudowa ulicy Garnizonowej w Ostródzie km 0+072-0+307	229	Ostróda	687 000,00	65 000,00	752 000,00	752 000,00	Dokładny koszt wykonania robót po wykonaniu dokumentacji technicznej.
15.	Przebudowa ulicy Demokracji w Ostródzie km 0+080-0+565	485	Ostróda	1 455 000,00	0,00	1 455 000,00	1 455 000,00	Wykonana dokumentacja techniczna w zasobach UM Ostróda
16.	Przebudowa ulicy Gizewiusza w Ostródzie km 0+195-0+826	631	Ostróda	1 893 000,00	120 000,00	2 013 000,00	2 013 000,00	Dokładny koszt wykonania robót po wykonaniu dokumentacji technicznej.
17.	Remont ulicy Pieniężnego w Ostródzie odc. od ul. Kętrzyńskiego do końca ulicy 1+333-1+699	360	Ostróda	1 098 000,00	75 000,00	1 173 000,00	1 173 000,00	Dokładny koszt wykonania robót po wykonaniu dokumentacji technicznej.
18.	Przebudowa ulicy Sowińskiego w Ostródzie km 0+000-0+310	310	Ostróda	930 000,00	75 000,00	1 005 000,00	1 005 000,00	Dokładny koszt wykonania robót po wykonaniu dokumentacji technicznej.

19.	Remont ulicy Spokojnej w Ostródzie km 0+000-0+350	350	Ostróda	525 000,00	0,00	525 000,00	525 000,00	wykonanie nakładki z masy bitumicznej
20.	Remont ulicy 21 Stycznia w Ostródzie km 0+725-0+898	173	Ostróda	259 000,00	0,00	259 000,00	259 000,00	wykonanie nakładki z masy bitumicznej
21.	Remont ulicy Warmińskiej w Ostródzie 0+000-0+186	186	Ostróda	279 000,00	0,00	279 000,00	279 000,00	wykonanie nakładki z masy bitumicznej
22.	Remont ulicy Piłsudskiego w Ostródzie w km 0+300-0+475	175	Ostróda	262 500,00	0,00	262 500,00	262 500,00	Wykonanie nakładki bitumicznej gr. 5 cm .
23.	Wykonanie poszerzenia nawierzchni ulicy Jagiełły km 0+053-0+133 od nowej nawierzchni do końca ulicy	80	Morąg	76 000,00	0,00	76 000,00	76 000,00	Wykonanie nawierzchni na poszerzeniu jezdni
24.	Remont ulicy Olsztyńskiej w Ostródzie dr. 1230 i 1245	1006	Ostróda	1 590 000,00	0,00	1 590 000,00	1 590 000,00	wykonanie nakładki z masy bitumicznej
25.	Remont ulicy Słowackiego w Ostródzie	250	Ostróda	350 000,00	0,00	350 000,00	350 000,00	Przełożenie kostki kamiennej
<b>Remont ciągów pieszych i pieszo-rowerowych</b>								
1.	Remont chodnika w ciągu ulicy Mickiewicza w Ostródzie	150	Ostróda	75 000,00	0,00	75 000,00	75 000,00	Wymiana nawierzchni na kostkę betonową
2.	Remont chodnika w ciągu ulicy Wyszyńskiego	210	Ostróda	240 000,00	0,00	240 000,00	240 000,00	Wymiana uszkodzonej nawierzchni
3.	Remont chodnika w ciągu ulicy Pięczęnego	366	Ostróda	183 000,00	0,00	183 000,00	183 000,00	Wymiana nawierzchni na kostkę betonową
4.	Remont chodnika w ciągu ulicy Piłsudskiego	178	Ostróda	89 000,00	0,00	89 000,00	89 000,00	Wymiana nawierzchni na kostkę betonową
5.	Remont chodnika w ciągu ulicy Pułaskiego	166	Ostróda	83 000,00	0,00	83 000,00	83 000,00	Wymiana nawierzchni na kostkę betonową
6.	Remont chodnika w ciągu ulicy Reymonta	145	Ostróda	72 500,00	0,00	72 500,00	72 500,00	Wymiana nawierzchni na kostkę betonową
7.	Remont chodnika w ciągu ulicy Słowackiego	2000	Ostróda	1 000 000,00	0,00	1 000 000,00	1 000 000,00	Wymiana nawierzchni na kostkę betonową

8.	Remont chodnika w ciągu ulicy Stapińskiego	336	Ostróda	168 000,00	0,00	168 000,00	168 000,00	Wymiana nawierzchni na kostkę betonową
9.	Remont chodnika 21 Stycznia	85	Ostróda	42 500,00	0,00	42 500,00	42 500,00	Wymiana nawierzchni na kostkę betonową
10.	Remont chodnika w ciągu ulicy Warmińskiej	186	Ostróda	93 000,00	0,00	93 000,00	93 000,00	Wymiana nawierzchni na kostkę betonową
11.	Remont chodnika w ciągu ulicy Jaracza	100	Ostróda	441 500,00	0,00	441 500,00	441 500,00	Wymiana nawierzchni na kostkę betonową
12.	Remont chodnika w ciągu ulicy Olsztyńskiej	705	Ostróda	352 500,00	0,00	352 500,00	352 500,00	Wymiana nawierzchni na kostkę betonową
13.	Remont chodnika w ciągu ulicy Zamkowej	392	Morąg	192 000,00	0,00	192 000,00	192 000,00	Wymiana nawierzchni na kostkę betonową
14.	Remont chodnika w ciągu ulicy Zawiszy	244	Morąg	160 000,00	0,00	160 000,00	160 000,00	Wymiana nawierzchni na kostkę betonową
15.	Remont chodnika w ciągu ul. Nr 3065N Jagiełły	49	Morąg	31 313,00	0,00	31 313,00	31 313,00	Wykonanie nawierzchni chodnika z kostki betonowej, regulacja urządzeń
16.	Remont chodnika 1211N ul. Aleja Wojska Polskiego	170	Morąg	130 000,00	0,00	130 000,00	130 000,00	Wykonanie nawierzchni chodnika z kostki betonowej,
<b>Inne inwestycje</b>								
1.	Wykonanie aktywnych przejść dla pieszych na terenie miasta Ostródy			400 000,00	0,00	400 000,00	400 000,00	Poprawa bezpieczeństwa pieszych

	Razem przebudowy i remonty ulic			49 468 696,79	810 520,00	50 279 216,79	44 518 521,79	
	Razem remonty chodników			3 353 313,00	0,00	3 353 313,00	3 353 313,00	
	Razem pozostałe inwestycje			400 000,00	0,00	400 000,00	400 000,00	
	<b>RAZEM</b>			<b>53 222 009,79</b>	<b>810 520,00</b>	<b>54 032 529,79</b>	<b>48 271 834,79</b>	

## 6. ZADANIA PRZYJĘTE DO REALIZACJI NA ROK 2022

1. Przebudowa przejścia dla pieszych wraz z doświetleniem w ciągu ulicy Czarnieckiego w km 1+585 w Ostródzie. Termin realizacji: sierpień 2022r.
  - Wartość zadania **82 920,00 zł**
  - środki własne 16 584,00 zł
  - dofinansowanie z Rządowego Funduszu Rozwoju Dróg 66 336,00 zł
2. Przebudowa przejścia dla pieszych wraz z doświetleniem w ciągu ulicy Czarnieckiego w km 1+660 w Ostródzie. Termin realizacji: sierpień 2022r.
  - Wartość zadania **69 930,00 zł**
  - środki własne 13 986,00 zł
  - dofinansowanie z Rządowego Funduszu Rozwoju Dróg 55 944,00 zł
3. Przebudowa przejścia dla pieszych wraz z doświetleniem w ciągu ulicy Grunwaldzkiej w km 1+340 w Ostródzie. Termin realizacji: sierpień 2022r.
  - Wartość zadania **70 950,00 zł**
  - środki własne 13 986,00 zł
  - dofinansowanie z Rządowego Funduszu Rozwoju Dróg 55 944,00 zł
4. Przebudowa przejścia dla pieszych wraz z doświetleniem w ciągu ulicy Wyszyńskiego w km 0+035 w Ostródzie. Termin realizacji: sierpień 2022r.
  - Wartość zadania **77 924,00 zł**
  - środki własne 15 584,80 zł
  - dofinansowanie z Rządowego Funduszu Rozwoju Dróg 62 339,20 zł
5. Przebudowa przejść dla pieszych wraz z doświetleniem w obrębie skrzyżowania ulicy Jagiełły w km 1+300 i w km 1+340 oraz ulicy Pieniężnego w km 0+847 i w km 0+873 w Ostródzie. Termin realizacji: sierpień 2022r.
  - Wartość zadania **230 383,96 zł**
  - środki własne 76 035,96 zł
  - dofinansowanie z Rządowego Funduszu Rozwoju Dróg 154 348,00 zł
6. Przebudowa przejścia dla pieszych wraz z doświetleniem w ciągu ulicy Mickiewicza w km 1+105 w Morażu. Termin realizacji: sierpień 2022r.
  - Wartość zadania **91 963,00 zł**
  - środki własne 18 392,60 zł
  - dofinansowanie z Rządowego Funduszu Rozwoju Dróg 73 570,40 zł
7. Przebudowa przejścia dla pieszych w ciągu ulicy powiatowej Nr 1178N 11 Listopada w km 0+435 w Morażu. Termin realizacji: sierpień 2022r.
  - Wartość zadania **50 395,81 zł**



- środki własne 10 079,17 zł
  - dofinansowanie z Rządowego Funduszu Rozwoju Dróg 40 316,64 zł
8. Przebudowa przejścia dla pieszych w ciągu ulicy powiatowej Nr 3076N Mickiewicza w km 0+820 w Morągu. Termin realizacji: sierpień 2022r.
- Wartość zadania **53 560,35 zł**
  - środki własne 10 712,07 zł
  - dofinansowanie z Rządowego Funduszu Rozwoju Dróg 53 560,35 zł
9. Przebudowa przejść dla pieszych w ciągu ulicy powiatowej Nr 3085N Szpitalnej w km 0+205w Morągu. Termin realizacji: sierpień 2022r.
- Wartość zadania **56 778,28 zł**
  - środki własne 11 355,66 zł
  - dofinansowanie z Rządowego Funduszu Rozwoju Dróg 45 422,62 zł
10. Przebudowa przejścia dla pieszych w ciągu powiatowej Nr 1194N Pasłęckiej w Miłomłynie w km 18+452. Termin realizacji: sierpień 2022r.
- Wartość zadania **74 613,03 zł**
  - środki własne 14 922,61 zł
  - dofinansowanie z Rządowego Funduszu Rozwoju Dróg 59 690,42 zł
11. Przebudowa drogi powiatowej Nr 1228N (ul. Wrzosowa) w m. Międzyzlesie (dł. 1,124km). Planowany termin realizacji: listopad 2022r.
- Szacunkowa wartość projektu **3 598 294,00 zł**
  - dofinansowanie z Rządowego Funduszu Rozwoju Dróg – 60%
- Zadanie na etapie wyłonienia wykonawcy robót budowlanych.
12. Remont drogi powiatowej Nr 1233 N na odcinku Reszki – Lipowo i na odcinku Lipowo- Zajęczki (dł. 8,325km). Planowany termin realizacji: kwiecień 2023r.
- Szacunkowa wartość projektu **10 814 688,00 zł**
  - dofinansowanie z Rządowego Funduszu Rozwoju Dróg – 60%
- Zadanie na etapie wyłonienia wykonawcy robót budowlanych.
13. Rozbudowa na rondo skrzyżowania ulic Grunwaldzka, Drwęcka, Kopernika w Ostródzie. Planowany termin realizacji zadania: lata 2021-2023
- Szacunkowa wartość zadania **7 000 000,00 zł**
  - środki własne 1 500 000,00 zł
  - pomoc finansowa Gminy Miejskiej Ostróda 1 500 000,00 zł
  - dofinansowanie w ramach Rządowego Funduszu Inwestycji Lokalnych 4 000 000,00 zł

Zadanie na etapie opracowania dokumentacji projektowej.

### **Ponadto:**

Na terenie powiatu ostródzkiego pod koniec 2021r. rozpoczęły się prace związane z „**Ochroną zasobów przyrodniczych w pasach dróg powiatowych na terenie powiatu ostródzkiego**” dofinansowane środkami EFRR Regionalnego Programu Operacyjnego Województwa Warmińsko-Mazurskiego na lata 2014-2020.

Termin finansowego zakończenia realizacji projektu – 30.06.2023r.

Wartość zadania – **2 392 797,00 zł**, w tym:

- kwota dofinansowania – 1 975 399,15 zł
- środki Powiatu – 417 397,855 zł

W ramach zadania wykonywane są prace polegające na: pielęgnacji drzew, wycince zakrzaczeń, mikoryzacji, nasadzeniu drzew, wyprowadzeniu podrostu, cięciach pielęgnacyjnych (wyznaczenie skrajni drogowej/odrosty lip) i wznowieniu punktów granicznych.

### **Wnioski złożone do Rządowego Funduszu Polski Ład: Program Inwestycji Strategicznych:**

1. Wniosek nr 1 „Modernizacja dróg i chodników na terenie powiatu ostródzkiego” obejmuje:
  - modernizację drogi Nr 1183N w m. Bogaczewo
  - modernizacja chodnika w ciągu dr. pow. Nr 1237N w m. Ornowo
  - modernizacja chodnika w ciągu dr. pow. Nr 1228N na odcinku Zwierzewo – Lubajny

Przewidywany termin zakończenia inwestycji: do 12 miesięcy

Planowana wartość zadania – 4 974 000,00 zł, w tym:

- dofinansowanie z Programu Polski Ład (95%) – 4 725 300,00 zł
- środki Powiatu (5%) – 248 700,00 zł

2. Wniosek nr 2 „Budowa rond w ciągu ulic powiatowych na terenie miasta Ostróda” obejmuje:
  - przebudowę na rondo skrzyżowania ul. Olsztyńskiej z ul. Drwęcką wraz z nadzorem
  - przebudowę na rondo skrzyżowania ulic Mickiewicza i Olsztyńskiej wraz z nadzorem

Przewidywany termin zakończenia inwestycji: powyżej 12 miesięcy

Planowana wartość zadania – 10 000 000,00 zł, w tym:

- dofinansowanie z Programu Polski Ład (95%) – 9 500 000,00 zł
- środki Powiatu (5%) – 500 000,00 zł

3. Wniosek nr 3 „Modernizacja dróg i ulic powiatowych na terenie miasta i gminy Morąg” obejmuje:
  - modernizację drogi 1211N Sambród-Morąg na odc. Kamionka-Nowy Dwór
  - modernizację ulicy Kościuszki w Morągu
  - modernizację ulicy Dworcowej w Morągu
  - modernizację ulicy Kolejowej w Morągu
  - modernizację ulicy Kajki w Morągu
  - modernizację drogi Nr 1189N w m. Jurki

Przewidywany termin zakończenia inwestycji: do 12 miesięcy

Planowana wartość zadania – 6 800 000,00 zł, w tym:

- dofinansowanie z Programu Polski Ład (95%) – 4 460 000,00 zł

- środki Powiatu (5%) – 340 000,00 zł

4. Wniosek nr 4 „Przebudowa dróg powiatowych Nr 1924 N i 1253 N w m. Pacółtowo” (w ramach realizacji zadań na terenach, gdzie funkcjonowały Państwowe Przedsiębiorstwa Gospodarki Rolnej)

Przewidywany termin zakończenia inwestycji: do 12 miesięcy

Planowana wartość zadania – 2 980 000,00 zł, w tym:

- dofinansowanie z Programu Polski Ład (95%) – 2 831 000,00 zł

- środki Powiatu (5%) – 149 000,00 zł

5. Wniosek nr 5 Modernizacja drogi powiatowej Nr 1219N Bramka – Tarda – Miłomłyn - Samborowo na odcinku:

- od miejscowości Bożęciny do miejscowości Słonecznik od km 4+217 do km 6+646 (dł. 2,429)

- od końca miejscowości Słonecznik do miejscowości Miłomłyn (ul. Jarzębinowa) od 8+850 do km 18+390 (dł. 9,540 km)

- od miejscowości Boguszewo do granicy powiatu od km 30+378 do km 32+208 (dł. 1,830 km)

Wniosek złożony przez: Związek Gmin i Powiatów Kanału Elbląskiego i Pojezierza Iławskiego

Przewidywany termin zakończenia inwestycji: powyżej 12 miesięcy

Planowany koszt modernizacji drogi: 27 000 000,00 zł, w tym:

- dofinansowanie z Programu Polski Ład (95%) – 25 650 000,00 zł

- środki Powiatu (5%) – 1 350 000,00 zł

7. WIELOLETNI PLAN NA LATA 2021 -2027 ZATWIERDZONY PRZEZ ZARZĄD POWIATU W OSTRÓDZIE

Lp.	Nazwa zadania	Ilość km	gmina	Wartość zadania zł	Dofinansowanie 50%	Rok 2021			Rok 2022			Rok 2023			Rok 2024			Rok 2025			Rok 2026			Rok 2027			Uwagi
						dofinansowanie	Powiat	Gmina	dofinansowanie	Powiat	Gmina	dofinansowanie	Powiat	Gmina	dofinansowanie	Powiat	Gmina	dofinansowanie	Powiat	Gmina	dofinansowanie	Powiat	Gmina	dofinansowanie	Powiat	Gmina	
1.	Remont drogi Nr 1243N w km 14+370-16+025 i 17+405-23+676 na odcinku Głądy-Tułodział	7,926	Grunwald/Dąbrówno	1161289,15	0,00	0,00	1074289,15	87000,00																			Zakończenie kontynuacji zadania
2.	Wzmocnienie nawierzchni drogi powiatowej Nr 1232N Wirwajdy - Smykowo - Szyldak - Olsztynek w km 14+430 - 15+674 i w km 18+270 - 22+658	5,632	g.Ostróda	2653782,33	2653782,33	529975,00	0,00	0,00	2123807,33	0,00	0,00																Zakończenie kontynuacji zadania 2022r.
3.	Remont drogi Nr 1180N na odcinku Morąg -Zabi Róg w km 0+608-6+448	5,84	Morąg	8954284,00	5820284,00	5820284,00	1993851,00	1140149,00																			Złożony wniosek do FDS
4.	Remont drogi Nr 1199N w km 2+310-9+630 na odcinku Książnik-Boguchwały i w km 12+270-15+620 na odcinku Wilnowo - Żabi Róg	10,67	Miłakowo/Morąg	15099516,00	9814685,00	4907342,00	1722922,00	919494,00	4907343,00	1722921,00	919494,00																Złożony wniosek do FDS
5.	Przebudowa mostu w ciągu drogi 1219N w km 22+438 k/m Liwa	-	Miłomłyn	2950000,00	2212500,00				2212500,00	737500,00																	
6.	Remont drogi Nr 1211N Sambród - Morąg skrz. z 1918N - Nowy Dwór w km 7+537-10+057	2,52	Morąg	3000000,00	1500000,00						1500000,00	1125000,00	375000,00														
7.	Przebudowa skrzyżowania Mickiewicza-Olsztyńska	-	m.Ostróda	3000000,00	1500000,00				1500000,00	750000,00	750000,00																
8.	Przebudowa skrzyżowania Drwęcka - Grunwaldzka	-	m.Ostróda	8000000,00	4000000,00	100000,00			3900000,00	1500000,00	1500000,00				500000,00	500000,00											Złożony wniosek do RIFL
9.	Przebudowa skrzyżowania Olsztyńska - Drwęcka	-	m.Ostróda	3120000,00	1560000,00				60000,00	60000,00		1500000,00	750000,00	750000,00													
10.	Przebudowa drogi powiatowej Nr 1228N od dr. 1245N - Zwierzewo-Lubajny (ulica Wrzosowa) w km 0+000-1+200	1,2	g.Ostróda	3000000,00	1500000,00				1500000,00	750000,00	750000,00																
11.	Przebudowa ul. Piłsudskiego	0,5	Morąg	2050000,00	1025000,00				1025000,00	512500,00	512500,00																
12.	Przebudowa drogi powiatowej Nr 1924N i Nr 1253N m. Pacółtowo	0,99	Grunwald	2557000,00	1278500,00							639250,00	639250,00		639250,00	639250,00											
13.	Remont drogi powiatowej Nr 1924N Gierzwałd - Pacółtowo w km 5+287-8+707	3,42	Grunwald	2800000,00	1400000,00							700000,00	700000,00		700000,00	700000,00											

14.	Przebudowa wiaduktu w ciągu drogi Nr 1180N na odcinku Morąg - Zabi Róg	-	Morąg	3100000,00	1500000,00				100000,00		1500000,00	1125000,00	375000,00										
15.	Przebudowa drogi powiatowej Nr 1253N Rychnowo-Pacótkowo-Wierzbowo-Klęczkowo-Komorniki w km 0+000-3+384 odc. Rychnowo-Kiersztanowo	3,384	Grunwald	5245000,00	2622500,00									1311250,00	983250,00	328000,00	1311250,00	983250,00	328000,00				
16.	Przebudowa drogi powiatowej Nr 1162N Godkowo-Ząbrowiec - Gudniki-Miłakowo w km 7+740-13+125 gr.powiatu- ulica Daszyńskiego	5,385	Miłakowo	5842000,00	2921000,00						2921000,00	2190750,00	730250,00										
17.	Przebudowa drogi powiatowej nr 1219N Bramka – Tarda – Miłomłyn – Samborowo na odcinku Miłomłyn-Tarda w km 12+195-17+532	5,337	Miłomłyn	8485000,00	4242500,00						2121250,00	1590938,00	530312,00	2121250,00	1590938,00	530312,00							
18.	Przebudowa drogi powiatowej nr 1219N Bramka – Tarda – Miłomłyn – Samborowo na odc. Słonecznik - Tarda w km 8+919-12+142	3,276	Miłomłyn/ Morąg	6552000,00	3276000,00												1638000,00	1228500,00	409500,00	1638000,00	1228500,00	409500,00	
19.	Przebudowa drogi powiatowej Nr 1401N dr.woj.593-Raciszewo-Kalisty-Gołogóra w km 0+000 - 8+758 Raciszewo (dr. nr 593)	8,758	Miłakowo	13068000,00	6534000,00									3267000,00	2450250,00	816750,00	3267000,00	2450250,00	816750,00				
20.	Przebudowa/remont dr.pow. Nr 1256N Dębień - Rumian - Lewańd Wlk. dł. 0,430km i Nr 1224N Rumienica-Lewańd Wlk.- dr.Nr1255N (Dąbrówno) w km 6+790-11+145Lewańd Wlk- Dąbrówno, dł.4,355km	4,785	Dąbrówno	4436000,00	2218000,00									2218000,00	1663500,00	554500,00							
21.	Przebudowa mostu w ciągu dr.pow.Nr 1255N Dąbrówno-Tuczki-Płońska-Gródki Zamkowy Młyn	-	Dąbrówno	2500000,00	1250000,00												1250000,00	937500,00	312500,00				
22.	Przebudowa drogi Nr 1219N Bramka-Tarda-Miłomłyn-Samborowo w km 30+399-32+206 od m. Boguszewo	1,807	Miłomłyn	1115000,00	557500,00						557500,00	418125,00	139375,00										
23.	Przebudowa mostu na przepust w ciągu drogi powiatowej Nr 1233N Wirwajdy-Lipowo-Zajączki-Wygoda w km 8+223 k/m Lipowo		g.Ostróda	300000,00	150000,00						150000,00	150000,00											
24.	Remont drogi powiatowej Nr 1233N Wirwajdy-Lipowo-Zajączki-Wygoda w km 9+343-13+072 Lipowo-Zajączki	3,723	g.Ostróda	3000000,00	1500000,00						1500000,00	1125000,00	375000,00										
25.	Remont drogi Nr 1233N Wirwajdy-Lipowo-Zajączki-Wygoda w km	3,564	g.Ostróda	3000000,00	1500000,00						1500000,00	1125000,00	375000,00										

	4+787-8+351 od Reszki-Lipowo																									
26.	Remont drogi powiatowej Nr 1255N Dąbrówno-Tuczki-Płońnica-Gródko w km 0+000-4+484 Dąbrówno-Wądryń	4,484	Dąbrówno	1240000,00	2780000,00														2780000,00	2085000,00	695000,00					
				4320000,00																						
27.	Remont dr.1182N Połowite-Gumniska Wlk. W km 0+000-7+622	7,622	Maldyty	5000000,00	2500000,00																	2500000,00	1875000,00	625000,00		
28.	Remont drogi powiatowej Nr 1195N Niebrzydowo Wielkie - Boguchwał w km 0+000-8+370	8,37	Miłakowo	6238000,00	3119000,00																	3119000,00	2339250,00	779750,00		
29.	Przebudowa drogi powiatowej Nr 1232N Wirwajdy-Smykowo-Szyldak-Olsztynek w km 4+382-5+722 DK15-skrzyż z dr. 1239N	1,34	Ostróda	2100000,00	1050000,00								1050000,00	787500,00	262500,00											
30.	Remont drogi Nr 1191N Markowo - Zbożne w km 0+000 - 6+826	6,826	Morąg	4200000,00	2100000,00																	2100000,00	1575000,00	525000,00		
31.	Przebudowa ulicy Gizewiusza w Ostródzie w km 0+195-0+826	0,631	m.Ostróda	2000000,00	1000000,00																	1000000,00	750000,00	250000,00		
RAZEM				140086871,48	75085251,33	11357601,00	4791062,15	2146643,00	17228650,33	6132921,00	4431994,00	9546750,00	7657375,00	2889375,00	7431500,00	5908438,00	1523062,00	8917500,00	6687938,00	2229562,00	10246250,00	7684500,00	2561750,00	10357000,00	7767750,00	2589250,00

**zrealizowane**

**w trakcie realizacji**

## 8. PODSUMOWANIE I WNIOSKI

Działania prowadzone przez Zarząd Dróg Powiatowych w Ostródzie w ostatnim czasie cechuje duża dynamika związana z pojawianiem się nowych możliwości finansowania zadań powiatowych. Efektem pozyskiwanych środków finansowych będą dziesiątki kilometrów zmodernizowanych dróg, nowe chodniki, bezpieczne przejścia dla pieszych, a co za tym idzie, znaczna poprawa bezpieczeństwa niechronionych uczestników ruchu drogowego. Uzyskane zostaną również efekty poprawy płynności ruchu, zwiększenia znaczenia transportu zbiorowego, zmniejszenia jednostkowego poziomu zanieczyszczeń emitowanych przez pojazdy, zmniejszenia pozostałych zanieczyszczeń emitowanych na sieci drogowej oraz odczuwalne oszczędności dla uczestników ruchu drogowego tak indywidualnych, jak też podmiotów gospodarczych prowadzących w naszym regionie różnorodną działalność gospodarczą. Realizacja tych wszystkich zadań i perspektywa dalszego rozwoju możliwa jest dzięki konsekwentnej strategii pozyskiwania środków zewnętrznych i zgodnej współpracy z samorządami gminnymi.

Konsekwentne inwestowanie w poprawę infrastruktury drogowej ma na celu przede wszystkim poprawę jakości życia mieszkańców naszego powiatu.

Zakłada się, że w miarę pojawiania się nowych możliwości pozyskiwania środków finansowych na realizację zadań drogowych plany zostaną zweryfikowane i zaktualizowane.