

UCHWAŁA Nr 56/172/2020
Zarządu Powiatu w Ostródzie
z dnia 28 maja 2020 r.

zmieniająca uchwałę w sprawie przyjęcia „Planu rozwoju sieci dróg powiatowych w Powiecie Ostródzkim na lata 2014-2020”

Na podstawie art.20 pkt 1, w związku z art.19 ust. 2 pkt 3 oraz art. 35 ust. 1 ustawy z dnia 21 marca 1985 r. o drogach publicznych (Dz.U.2020.470 t.j.)

Zarząd Powiatu uchwala, co następuje:

§ 1

W uchwale Nr 135/415/2014 Zarządu Powiatu w Ostródzie z dnia 26 lutego 2014 r. w sprawie przyjęcia „Planu rozwoju sieci dróg powiatowych w Powiecie Ostródzkim na lata 2014-2020”, zmienionej uchwałą Nr 50/134/2016 z dnia 1 lutego 2016 r., załącznikowi nadaje się nowe brzmienie jak w załączniku do niniejszej uchwały.

§ 2

Wykonanie uchwały powierza się Dyrektorowi Zarządu Dróg Powiatowych w Ostródzie.

§ 3

Uchwała wchodzi w życie z dniem podjęcia.

- | | |
|--|-------|
| 1. Andrzej Wiczkowski – Starosta Ostródzki | |
| 2. Jan Kacprzyk – Wicestarosta | |
| 3. Grażyna Ostas – Członek Zarządu | |
| 4. Marek Husar – Członek Zarządu | |
| 5. Piotr Strzylak – Członek Zarządu | |

Załącznik
do uchwały Nr 56/172/2020
Zarządu Powiatu w Ostródzie
z dnia 28 maja 2020 r.

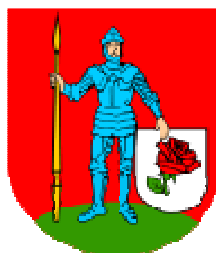

***Plan rozwoju sieci dróg powiatowych
w Powiecie Ostródzkim
na lata 2014 – 2020***

SPIS TREŚCI

1.	System zarządzania drogami powiatowymi	3
2.	Finansowanie dróg powiatowych	4
3.	Stan dróg w powiecie	5
3.1.	Drogi powiatowe	5
3.2.	Mosty i wiadukty na drogach powiatowych	10
3.3.	Przejazdy kolejowe	11
4.	Nakłady inwestycyjne i pozainwestycyjne na drogach powiatowych w latach 2000 – 2020.....	12
5.	Propozycje do planów budżetu – 2020 r.	66
6.	Zadania przyjęte w budżecie Powiatu Ostródzkiego na 2020 r.	83
7.	Wieloletni plan na lata 2017 -2020 zatwierdzony przez Zarząd Powiatu w Ostródzie	87
8.	Podsumowania i wnioski	93

1. SYSTEM ZARZĄDZANIA DROGAMI POWIATOWYMI

Na podstawie art. 2a ust. 2 ustawy z dnia 21 marca 1985 r. o drogach publicznych (Dz.U.2020.470t.j.) drogi powiatowe stanowią własność samorządu powiatowego. Zgodnie z art. 19 ust. 2 pkt. 3 ww. ustawy zarządcą dróg powiatowych jest Zarząd Powiatu, który może wykonywać swoje obowiązki przy pomocy jednostki organizacyjnej będącej zarządem drogi (art. 21 ust. 1). W imieniu Zarządu Powiatu Ostródzkiego - drogami powiatowymi zarządza Zarząd Dróg Powiatowych w Ostródzie (ZDP) utworzony w dniu 26.01.1999 r. na mocy uchwały Nr V/21/99 Rady Powiatu Ostródzkiego.

Organizację i zasady funkcjonowania ZDP określa regulamin organizacyjny Zarządu Dróg Powiatowych w Ostródzie zatwierdzony uchwałą 46/147/2020 Zarządu Powiatu Ostródzkiego z dnia 21.02.2020 r.

Przedmiot działania.

Przedmiotem działania Zarządu Dróg Powiatowych w Ostródzie jest pełnienie obowiązków zarządcy dróg powiatowych w rozumieniu ustawy o drogach publicznych w zakresie:

- 1) opracowywanie projektów planów rozwoju sieci drogowej oraz bieżące informowanie o tych planach organów właściwych do sporządzania miejscowych planów zagospodarowania przestrzennego,
- 2) opracowywanie projektów planów finansowania budowy, przebudowy, remontu, utrzymania i ochrony dróg oraz drogowych obiektów inżynierskich,
- 3) pełnienie funkcji inwestora,
- 4) utrzymanie nawierzchni drogi, chodników, drogowych obiektów inżynierskich, urządzeń zabezpieczających ruch i innych urządzeń związanych z drogą,
- 5) realizacja zadań w zakresie inżynierii ruchu,
- 6) przygotowanie infrastruktury drogowej dla potrzeb obronnych oraz wykonywanie innych zadań na rzecz obronności kraju,
- 7) koordynacja robót w pasie drogowym,
- 8) wydawanie zezwoleń na zajęcie pasa drogowego i zjazdu z dróg oraz pobieranie opłat i kar pieniężnych,
- 9) prowadzenie ewidencji dróg, obiektów mostowych, tuneli, przepustów i promów oraz udostępnianie ich na żądanie uprawnionym organom,
- 10) sporządzanie informacji o drogach publicznych oraz przekazywanie ich Generalnemu Dyrektorowi Dróg Krajowych i Autostrad,
- 11) przeprowadzanie okresowych kontroli stanu dróg i drogowych obiektów inżynierskich oraz przepraw promowych, ze szczególnym uwzględnieniem ich wpływu na stan bezpieczeństwa ruchu drogowego,
- 12) wykonywanie robót interwencyjnych, robót utrzymaniowych i zabezpieczających,
- 13) przeciwdziałanie niszczeniu dróg przez ich użytkowników,
- 14) przeciwdziałanie niekorzystnym przeobrażeniom środowiska mogącym powstać lub powstającym w następstwie budowy lub utrzymania dróg,
- 15) prowadzenie ograniczeń lub zamykanie dróg i drogowych obiektów inżynierskich dla ruchu oraz wyznaczanie objazdów drogami różnej kategorii, gdy występuje bezpośrednie zagrożenie bezpieczeństwa osób lub mienia,
- 16) dokonywanie okresowych pomiarów ruchu drogowego,
- 17) utrzymywanie zieleni przydrożnej, w tym sadzenie i usuwanie drzew oraz krzewów,
- 18) nabywanie nieruchomości pod pasy drogowe dróg publicznych i gospodarowanie nimi w ramach posiadanego prawa do tych nieruchomości,
- 19) nabywanie nieruchomości innych niż wymienione w pkt 17 na potrzeby zarządzania drogami gospodarowanie nimi w ramach posiadanego do nich prawa.
- 20) badania wpływu robót drogowych na bezpieczeństwo ruchu drogowego,
- 21) zarządzania i utrzymywania kanałów technologicznych i pobierania opłat, o których mowa w art. 39 ust.7.

W Zarządzie Dróg Powiatowych w Ostródzie pracują 37 osoby (z których 17 posiada wyższe wykształcenie), w tym 13 osób zatrudnionych jest na stanowiskach robotniczych.

Rysunek nr 1. Schemat organizacyjny Zarządu Dróg Powiatowych w Ostródzie.

Załącznik Nr 1
do Regulaminu organizacyjnego
Zarządu Dróg Powiatowych
w Ostródzie

SCHEMAT ORGANIZACYJNY Zarządu Dróg Powiatowych w Ostródzie

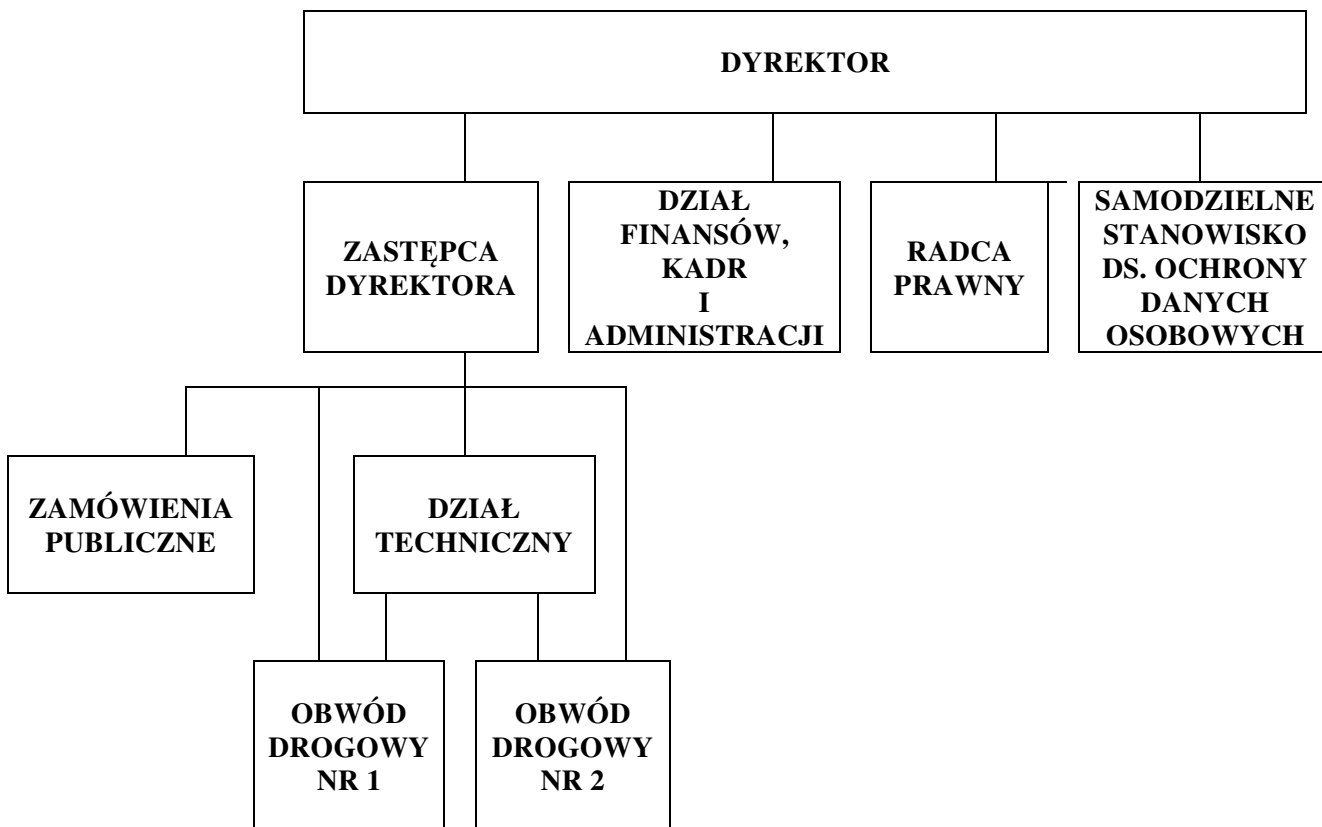

2. FINANSOWANIE DRÓG POWIATOWYCH

Na podstawie ustawy *o dochodach jednostek samorządu terytorialnego w latach 1999-2003*, finansowanie zadań z zakresu dróg powiatowych realizowanych przez powiat odbywało się poprzez tzw. **subwencję drogową**. Od 01.01.2004 roku finansowanie dróg odbywa się w oparciu o ustawę *o dochodach jednostek samorządu terytorialnego*. Istotną zmianą w tej ustawie w stosunku do poprzedniego sposobu finansowania zadań drogowych jest likwidacja subwencji drogowej, a środki na pokrycie kosztów remontów i inwestycji pochodzą z dochodów własnych powiatu.

Bardzo istotnym elementem finansowania dróg powiatowych jest finansowanie w oparciu o środki nie tylko z budżetu powiatu, ale również ze źródeł zewnętrznych tj.:

- dotacje z programów pomocowych Unii Europejskiej,
- dotacje gmin do budżetu powiatu na finansowanie inwestycji drogowych,
- bezpośrednie finansowanie inwestycji na drogach powiatowych z budżetów gmin,
- program wieloletni pn. Program rozwoju gminnej i powiatowej infrastruktury drogowej na lata 2016-2019,
- rezerwa subwencji ogólnej w budżecie państwa,
- Program Likwidacji Miejsc Niebezpiecznych na drogach,
- Fundusz Dróg Samorządowych,
- Program ograniczenia przestępczości i aspołecznych zachowań „Razem bezpieczniej” im. Władysława Stasiaka

3. STAN DRÓG W POWIECIE

3.1. Drogi powiatowe

Obecnie Zarząd Dróg Powiatowych zarządza siecią 698, 217 km dróg powiatowych, na których znajduje się 46 mostów, wiaduktów oraz kładek dla pieszych o łącznej długości 565,15 mb oraz 9 przejazdów kolejowych

Tabela nr 1. Stan techniczny dróg powiatowych (stan na grudzień 2018r.)

Lp	Numer	klasa	Przebieg	Km pocz.	Km końc.	Długość [m]	Stan techniczny nawierzchni utwardzonej
1	P1160N	L	Łęпно-Podaży-dr W 528	15+580	18+125	2545	4,0
2	P1162N	Z	Godkowo - Ząbrowiec - Gudniki - Miłakowo	15+480	21+767	6287	3,1
3	P1164N	L	Ząbrowiec - Lesiska - Miejski Dwór (dr. P 1162N)	11+788	14+989	3201	1,8
4	P1166N	L	Strużyna - Warkańki	0+000	4+088	4088	3,0
5	P1168N	L	Miłakowo - Wapnik	0+000	6+250	6250	0,0
6	P1170N	L	Stare Bolity - Książnik - Niegławki	0+000	6+926	6926	0,0
7	P1172N	L	Złotna - Jurki	0+000	4+358	4358	0,0
8	P1174N	L	Łączno-Jurki	0+000	2+335	2335	0,0
9	P1176N	L	Jurki - Gulbity	0+000	2+503	2503	0,0
10	P1178N	Z	Morąg - Bogaczewo	0+000	4+182	4182	3,2
11	P1179N	Z	Drulity - Marzewo - Sambród - Małdyty	12+136	19+727	7591	4,8
12	P1180N	L	Morąg - dr. Nr 1199N	0+000	6+448	6448	2,6
13	P1182N	L	Połowite - Gumniska Wlk.	0+000	7+622	7622	2,0
14	P1183N	L	Godkowo - Strużyna - Niebrzydowo Wlk. - dr P 1180N	12+448	33+230	20782	2,2
15	P1184N	L	Bajdy - Sadławki - Wlk. Dwór	4+650	6+917	2267	2,9
16	P1186N	L	Wilamowo - Słonecznik - Prośno	0+000	17+904	17904	3,0
17	P1188N	L	Kupin - Wólka Majdańska	24+232	27+464	3232	3,6
18	P1189N	L	Strużyna - Jurki - Maliniak	0+000	11+317	11317	1,3
19	P1190N	L	Mazanki - Płękity - Liksajny	4+010	16+904	12894	3,5
20	P1191N	L	Markowo - Zbożne	0+000	6+826	6826	1,9
21	P1192N	L	Liksajny - Winiec	0+000	5+238	5238	2,9
22	P1193N	L	dr P 1162N- Warkańki - dr W 528	0+000	6+656	6656	3,5
23	P1194N	L	dr P 1307N (Zalewo) - Miłomłyn	0+000	5+601	5601	4,5
24	P1195N	L	Niebrzydowo Wlk. - Boguchwały	0+000	8+372	8372	2,0
25	P1197N	L	Oś. Wypoczynkowy Kretowiny - dr nr. P 1199N	0+000	2+551	2551	2,6
26	P1199N	Z	Pieszkowo - Boguchwały - Zawroty	0+000	20+596	20596	3,9

27	P1201N	Z	Miłakowo - Kalisty	0+000	9+600	9600	2,5
28	P1203N	L	Wilnowo - Mostkowo - Jonkowo - Gutkowo	0+000	8+115	8115	4,0
29	P1205N	L	Kreki - Koszajny - Sadławki	0+000	2+142	2142	2,1
30	P1207N	L	Budwity - Jarnołtowo - dr W519 (Zalewo)	0+000	7+059	7059	2,8
31	P1209N	L	Jarnołtowo - Mazanki	0+000	1+299	1299	2,5
32	P1211N	L	Sambród - Morąg	0+000	15+455	15455	3,7
33	P1213N	L	dr P1211N - Kielkuty Dobrocin - Wenecja	0+000	12+984	12984	3,0
34	P1215N	L	Morąg - Wola Kudypaska	0+000	6+524	6524	3,0
35	P1216N	L	Złotowo - Pietrzwałd - Ryn	16+700	26+274	9574	4,1
36	P1217N	L	Morąg - Bożęcin	0+000	6+233	6233	2,5
37	P1219N	L	Bramka - Tarda - Miłomłyn - Samborowo	0+000	32+189	32189	4,0
38	P1220N	L	Prątnica - Jagodziny	12+840	13+055	215	0,0
39	P1221N	Z	Żabi Róg - Florczaki	0+000	3+023	3023	4,2
40	P1223N	L	dr P 1221N - Gubity - Kozia Góra - dr nr P 1203N (Głędy)	0+000	7+647	7647	3,8
41	P1224N	L	Rumienica - Lewałd Wlk. - dr P 1255N (Dąbrówno)	9+008	15+648	6640	2,6
42	P1225N	L	Tabórz - Zawady Małe	0+000	9+568	9568	5,0
43	P1226N	L	Napromek - Czerlin - Jagodziny	7+700	9+017	1317	0,0
44	P1227N	L	dr K 7 - Jaškowo	0+000	3+044	3044	2,4
45	P1228N	L	dr P 1245N - Zwierzewo - Lubajny	0+000	5+459	5459	2,8
46	P1229N	L	Bynowo - Zalewo	0+000	2+948	2948	3,2
47	P1230N	L	Warlity Wlk.- Ostróda - Lubajny - Stare Jabłonki - Mańki	0+000	18+136	18136	4,2
48	P1232N	Z	Wirwajdy - Smykowo - Szyldak - Olsztynek	0+000	22+653	22653	4,1
49	P1233N	L	Wirwajdy - Lipowo - Zajączki - Wygoda	0+000	18+805	18805	3,0
50	P1235N	L	Naprom - Klonowo	0+000	11+448	11448	4,5
51	P1237N	L	Ostróda - Brzydowo	0+000	6+602	6602	5,0
52	P1239N	L	Smykowo - Naprom - Smykówko	0+000	6+805	6805	4,5
53	P1241N	L	Lichtajny - Grabin	0+000	4+242	4242	3,0
54	P1243N	Z	Ostróda - Tułodziad	0+000	23+685	23685	3,5
55	P1245N	L	Ul. Olsztyńska Ostróda	0+000	1+494	1494	4,7
56	P1249N	L	dr P 1230N - Idzbark dr K 7	0+000	2+578	2578	4,1
57	P1251N	L	Durąg - Rychnowo	0+000 2+389	1+980 4+369	2951	2,0
58	P1253N	L	Rychnowo- Pacółtowo- Zybułtowo -Wierzbowo-	0+000	19+646	19646	3,0

			Klęczkowo-Komorniki				
59	P1255N	L	Dąbrówno - Tuczek - Płośnica - Gródki	0+000	4+485	4485	2,5
60	P1256N	L	Dębien - Rumian - Lewałd Wlk.	15+292	15+722	430	1,0
61	P1257N	Z	dr P 1235N - Marwałd - Jabłonowo	0+000	10+677	10677	2,6
62	P1258N	L	Elgnowo - dr P 1257N	0+000	4+457	4457	2,0
63	P1259N	L	dr P 1257N - Samin - Leszcz - dr W 542	0+000	13+454	13454	2,0
64	P1260N	L	dr P 1253N(Pacóttowo)-Olsztynek	0+000	2+453	2453	0,0
65	P1261N	L	Frygnowo - Łodwigowo - dr P 1264N	0+000	13+183	13183	3,2
66	P1262N	L	Gierzwałd - Kiersztanowo	0+000	3+735	3735	4,0
67	P1263N	L	Brzeźno Mazurskie - Grzybiny - Myślęta - Turza Wlk.	0+000	1+905	1905	1,9
68	P1264N	L	Leszcz - Jankowice - Rączki - Moczyško	0+000	7+553	7553	2,1
69	P1265N	Z	Gardyny - Lipówka - dr P 1542N	0+000	2+110	2110	2,2
70	P1266N	L	Samín - Stębark	0+000	6+107	6107	3,3
71	P1266SN	L	P1266S	0+000	2+699	2699	4,4
72	P1267N	L	Wierzbica - Gutowo - Rybno	0+000	5+487	5487	2,7
73	P1268N	L	Lewałd Wlk. - dr P 1255N	0+000	3+102	3102	0,0
74	P1284N	L	Dr. woj.nr 542- gr. pow.-Ruszkowo- Lipówka-Dziurdziewo	0+000	0+040	40	4,0
75	P1401N	L	dr W593 - Raciszewo - Kalisty - Gołogóra	0+000	9+007	9007	1,3
76	P1585N	L	Mielno - Rączki - dr P 1264N	0+000	5+621	5621	2,5
77	P1918N	L	dr P 1213N - Kamionka - Królewo - dr W527	0+000	6+838	6838	3,2
78	P1920N	L	dr W528 - Stolno	0+000	1+927	1927	0,0
79	P1922N	L	Kraplewo - Lichtajny	0+000	1+689	1689	5,0
80	P1924N	L	Szczepankowo - Gierzwałd - Pacóttowo	0+000	9+037	9037	2,3
81	P1928N	L	dr W526 - Połowite - Jarnołtowo - Zajezierze	0+000	12+626	12626	2,2
82	P1957N	L	dr W 537 - Jagodziny - Lewałd Wlk.	0+000	10+824	10824	3,8
83	P1959N	L	Pityny - Włodowo	0+000	5+064	5064	0,0
84	P1961N	L	ul. S. Jaracza	0+000	2+879	2879	3,1
85	P1963N	L	dr P 1232N - Dziadyk - Ryn - Głady	0+000	7+083	7083	1,7
86	P1965N	Z	Zawroty - Szelał (dr W 530)	0+000	10+781	10781	4,6
87	P3001N	L	ul. Garnizonowa	0+144	0+489	345	1,3

88	P3001SN	L	ul. Garnizonowa	0+000	0+223	223	2,8
89	P3004N	L	ul. F. Chopina	0+000	0+222	222	3,0
90	P3005N	L	ul. B. Chrobrego	0+000	1+220	1220	2,7
91	P3006N	L	ul. Demokracji	0+000	0+565	565	2,4
92	P3008N	L	ul. Dominika Savio	0+000	0+196	196	2,5
93	P3009N	L	ul. Konstytucji	0+000	0+258	258	4,0
94	P3010N	L	ul. G. Gizewiusza	0+000	0+794	794	2,4
95	P3011N	L	ul. Graniczna	0+000	0+612	612	4,6
96	P3012N	L+GP	ul Grunwaldzka Ostróda - Rychnowo	0+000	14+407	14407	4,9
97	P3014N	L	ul. Kolejowa	0+000	0+209	209	3,0
98	P3015N	L	ul. M. Kopernika	0+000	0+343	343	4,0
99	P3016N	L	ul. Armii Krajowej	0+000	0+273	273	3,0
100	P3017N	L	ul. W. Kętrzyńskiego	0+000	0+375	375	4,9
101	P3018N	L	ul. 3-go Maja	0+000	0+843	843	3,4
102	P3019N	L	ul. J. Herdera	0+000	0+253	253	4,0
103	P3022N	L	ul. T. Kościuszki	0+000	0+406	406	5,0
104	P3025N	L	ul. Gen. Sikorskiego	0+000	0+237	237	5,0
105	P3026N	L	ul. Jana Pawła II	0+000	0+377	377	3,8
106	P3027N	L	ul. C. Mrongowiusza	0+000	0+584	584	4,0
107	P3027SN	L	ul. C. Mrongowiusza	0+000	0+117	117	4,0
108	P3027TN	L	ul. C. Mrongowiusza	0+000	0+046	46	4,0
109	P3029N	L	ul. A. Mickiewicza	0+000	0+968	968	3,8
110	P3031N	L	ul. Kardynała Wyszyńskiego	0+000	0+458	458	3,0
111	P3032N	L	ul. 11-go Listopada	0+000	1+678	1678	4,8
112	P3032SN	L	ul. 11-go Listopada	0+000	0+047	47	5,0
113	P3032TN	L	ul. 11-go Listopada	0+000	0+072	72	3,0
114	P3033N	L	ul. Parkowa	0+000	1+095	1095	4,1
115	P3034N	L	ul. Partyzantów	0+000	0+495	495	2,9
116	P3035N	L	ul. S. Piętnego	0+000	1+608	1608	3,2
117	P3037N	L	ul. Marszałka Piłsudskiego	0+000	0+473	473	2,6
118	P3038N	L	ul. J. Poniatowskiego	0+000	0+358	358	3,7
119	P3041N	L	ul. K. Pułaskiego	0+000	0+331	331	3,8
120	P3043N	L	ul. W. Reymonta	0+000	0+145	145	2,3
121	P3045N	L	ul. Spokojna	0+000	0+717	717	3,8
122	P3045SN	L	ul. Spokojna	0+000	0+123	123	2,0
123	P3046N	L	ul. J. Słowackiego	0+000	0+994	994	3,9
124	P3047N	L	ul. H. Sienkiewicza	0+000	0+478	478	2,9
125	P3048N	L	ul. J. Sowińskiego	0+000	0+310	310	1,9
126	P3049N	L	ul. Sportowa	0+000	0+155	155	2,0
127	P3050N	L	ul. J. Stapińskiego	0+000	0+436	436	3,0
128	P3051N	L	ul. Drwęcka	0+000	0+776	776	4,8
129	P3051SN	L	ul. Drwęcka	0+000	0+091	91	3,0
130	P3051TN	L	ul. Drwęcka	0+000	0+180	180	3,0
131	P3052N	L	ul. 21-go Stycznia	0+000	0+898	898	4,0

132	P3053N	L	ul. Szosa Elbląska	1+796	3+686	1890	4,7
133	P3054N	L	Plac Tysiąclecia PP	0+000	0+413	413	3,4
134	P3054SN	L	Plac Tysiąclecia PP	0+000	0+226	226	4,0
135	P3054TN	L	Plac Tysiąclecia PP	0+000	0+177	177	3,0
136	P3055N	L	ul. Warmińska	0+000	0+186	186	4,0
137	P3056N	L	ul. S. Wyspiańskiego	0+000	0+285	285	3,9
138	P3057N	L	ul. Zakole	0+000	0+516	516	4,0
139	P3058N	L	ul. S. Żeromskiego	0+000	0+463	463	3,6
140	P3059N	L	ul. Niepodległości	0+000	0+256	256	3,0
141	P3060N	L	al. Parkowa	0+000	0+088	88	5,0
142	P3061N	L	ul. J. Bema	0+000	0+218	218	4,0
143	P3062N	L	ul. K. Chodkiewicza	0+000	0+322	322	2,7
144	P3063N	L	ul. Dworcowa	0+000	0+520	520	2,5
145	P3064N	L	ul. J. Herdera	0+000	0+073	73	3,0
146	P3065N	L	ul. W. Jagiełły	0+000	0+133	133	2,9
147	P3066N	L	ul. Kajki	0+000	0+167	167	3,0
148	P3067N	L	ul. Kolejowa	0+000	0+177	177	3,4
149	P3068N	L	ul. Kościelna	0+000	0+063	63	3,0
150	P3069N	L	ul. T. Kościuszki	0+000	0+504	504	3,9
151	P3070N	L	ul. Z. Krasińskiego	0+000	0+372	372	3,0
152	P3071N	L	ul. Kujawska	0+000	0+508	508	4,0
153	P3072N	L	ul. Kwiatowa	0+000	0+268	268	5,0
154	P3073N	L	ul. Leśna	0+000	1+046	1046	3,5
155	P3074N	L	ul. Marszałka Piłsudskiego	0+000	0+558	558	2,5
156	P3075N	L	ul. Mazowiecka	0+000	0+182	182	3,0
157	P3076N	L	ul. A. Mickiewicza	0+000	1+535	1535	4,4
158	P3077N	L	ul. Ogrodowa	0+000	0+427	427	4,4
159	P3077SN	L	ul. Ogrodowa	0+000	0+137	137	5,0
160	P3078N	L	ul. Osieńskiego	0+000	0+138	138	2,0
161	P3079N	L	ul. M. Rataja	0+000	0+155	155	1,9
162	P3080N	L	ul. W. Reymonta	0+000	0+060	60	2,0
163	P3081N	L	ul. Samulewskiego	0+000	0+148	148	2,0
164	P3082N	L	ul. H. Sienkiewicza	0+000	0+520	520	4,0
165	P3083N	L	ul. Sierakowskiego	0+000	0+063	63	1,5
166	P3084N	L	ul. Szkolna	0+000	0+158	158	4,0
167	P3085N	L	ul. Szpitalna	0+000	0+217	217	5,0
168	P3086N	L	ul. K. Pułaskiego	0+000	0+736	736	4,5
169	P3087N	L	ul. Śląska	0+000	0+457	457	5,0
170	P3088N	L	ul. Warmińska	0+000	0+596	596	4,0
171	P3089N	L	ul. Zamkowa	0+000	0+392	392	1,8
172	P3090N	L	ul. Zawiszy	0+000	0+244	244	2,4
173	P3091N	L	ul. Kaszubska	0+000	0+232	232	1,6
174	P3092N	L	ul. Bez nazwy	0+000	0+345	345	2,8
175	P3105N	L	ul. Jagiełły	0+000	2+350	2350	4,3
				RAZEM		698217	

Stan techniczny: skala od 1 – 5

Oznaczenie S, T oznacza odnogę drogi/ulicy

3.2. Mosty, wiadukty oraz kładki dla pieszych na drogach powiatowych

W ciągach dróg powiatowych znajdują się 46 mosty, wiadukty i kładki dla pieszych.

Tabela nr 3 obrazuje wykaz mostów, wiaduktów i kładek dla pieszych znajdujących się w ciągach dróg powiatowych Powiatu Ostródzkiego.

Tabela nr 3 . Wykaz mostów, wiaduktów i kładek dla pieszych na drogach powiatowych (stan na 2020r.)

lp.	nr i nazwa drogi	najbliższa miejscowość	gmina	Długość (m)	Szerokość(m)	Stan techniczny
1	2	3	4	5	6	7
1.	1179N Drulity- Marzewo- Sambród - Małdyty- dr. Kraj. Nr 7	Małdyty	Małdyty	20,5	8,67	4,89
2.	1179N Drulity- Marzewo- Sambród - Małdyty- dr. Kraj. Nr 7	Sambród	Małdyty	12,6	10,8	5
3.	1186N Wilamowo - Słonecznik - Prošno	Głędy	Małdyty	7,5	6,74	3,88
4.	1186N Wilamowo - Słonecznik - Prošno	Słonecznik	Morąg	12	6,4	2,71
5.	1924N Szczepankowo- Gierzwałd -Pacóftowo	Gierzwałd	Grunwald	6,5	6,56	3,89
6.	1257N Dr. Nr 1235N Marwałd - Jabłonowo	Marwałd	Dąbrówno	16,6	8,47	3,56
7.	1255N Dąbrówno - Tuczeki - Płońska - Gródki	Dąbrówno (Zamkowy Młyn)	Dąbrówno	9,8	6,3	4,63
8.	1253N Rychnowo- Pacóftowo- Zybułtowo- Wierzbowo- Klęczkowo- Komorniki	Zybułtowo	Grunwald	6,6	7,65	4,56
9.	1585N Mielno- Rączki - (Dr. Nr 1264N)	Mielno	Grunwald	5,6	7,9	4,6
10.	1193N dr. Nr 1162N - Warkały-dr. woj.. Nr 528	Warkały	Miłakowo	5,05	7,65	3,78
11.	1162N Godkowo- Ząbrowiec- Gudniki- Miłakowo	Miłakowo (ulica Daszyńskiego)	Miłakowo	20,5	7,3	4,88
12.	1180N Morąg- dr. Nr 1199N	Żabi Róg	Morąg	15,4	7,92	3,28
13.	1215N Morąg- Wola Kudypska	Morąg	Morąg	7,5	7,8	4
14.	1194N Dr. Nr 1307N (Zalewo) - Miłomłyn	Miłomłyn (ulica Kościelna)	Miłomłyn	7,5	7,9	3,89
15.	1194N Dr. Nr 1307N (Zalewo) - Miłomłyn	Miłomłyn (ulica Przejazdowa)	Miłomłyn	18,4	5,5	3,55
16.	1229N Bynowo- Zalewo	Karnity	Miłomłyn	18,3	5,45	3
17.	1219N Bramka - Tarda - Miłomłyn - Samborowo	Liwa	Miłomłyn	16,8	5,85	3,22
18.	1219N Bramka - Tarda - Miłomłyn - Samborowo	Boguszewo	Miłomłyn	10,3	6,4	4,22
19.	1232N Wirwajdy- Smykowo- Szyldak- Olsztynek	Wirwajdy	Ostróda	7,1	7,56	4,22
20.	1233N Wirwajdy- Lipowo- Zajączki- Wygoda	Reszki	Ostróda	4,5	7,3	4,25
21.	1233N Wirwajdy- Lipowo- Zajączki- Wygoda	Lipowo	Ostróda	4,64	7,67	2,2
22.	1235N Smykówko- Klonowo	Pietrzwałd	Ostróda	5,95	2,0-7,0	4,72
23.	1232N Wirwajdy- Smykowo- Szyldak - Olsztynek	Grabín	Ostróda	11,56	6,84	4,44

24.	1241N Lichtajny- Grabin	Grabinek	Ostróda	7	6,18	4,78
25.	1243N Ostróda- Tułodziad	Durąg	Ostróda	6,75	6,8	3,22
26.	1249N Dr. Nr 1230N - Idzbark- Dr. kraj Nr 7	Idzbark	Ostróda	7	7	4,2
27.	1230N Ostróda- Lubajny- Stare Jabłonki - Mańki	Stare Jabłonki	Ostróda	7	6,4-7,0	4,82
28.	1245N Warlity Wlk - Ostróda	Mała Ruś	Ostróda	4,35	5,9	4,7
29.	ulica Ostródzka (dawna droga Nr 7)	Miłomłyn	Miłomłyn	15	13,4	4,09
30.	ulica Ostródzka (dawna droga Nr 7)	Miłomłyn	Miłomłyn	22	8,9	4,22
31.	ulica Ostródzka (dawna droga Nr 7)	Miłomłyn	Miłomłyn	33,2	2,65	4,25
32.	1232N Wirwajdy- Smykowo- Szyldek - Olsztynek	Ostrowin	Ostróda	6,5	6,14	2,67
33.	1251N Durąg - Rychnowo	Rychnowo	Ostróda	5,45	5,9	4,13
34.	1258N Elgnowo- Dr. Nr 1257N	Krajewo	Dąbrówno	5,5	6,36	4
35.	1192N Liksajny - Tarda - Ruś	Liksajny	Miłomłyn	21	4,9	3,82
36.	3092N ulica Bez nazwy	Morąg	Morąg miasto	9	6,5	2,75
37.	3051N ulica Drwęcka	Ostróda	Ostróda miasto	18,5	10,95	4,69
38.	3029N ulica Mickiewicza	Ostróda	Ostróda miasto	15,29	15,3	4,92
39.	3029N ulica Mickiewicza	Ostróda	Ostróda miasto	15	3,6	4,25
40.	3029N ulica Mickiewicza	Ostróda	Ostróda miasto	13,6	2,5	4,25
41.	3029N ulica Mickiewicza	Ostróda	Ostróda miasto	11	9,3	4,67
42.	3029N ulica Mickiewicza	Ostróda	Ostróda miasto	7,25	10,5	4,91
43.	3041N ulica Pułaskiego	Ostróda	Ostróda miasto	8,9	10,89	4,73
44.	1229N Bynowo- Zalewo	Karnity	Miłomłyn	5,35	7,64	3
45.	3012N Ostróda-Rychnowo	Idzbark	Ostróda	8		4,89
46.	3051N Drwęcka	Ostróda	Ostróda miasto	61,31	15,3	5
Razem długość				565,15		

Stan techniczny: skala oceny 1-5

3.3 Przejazdy kolejowe

Na drogach powiatowych znajduje się 10 przejazdów kolejowych. W Tabeli nr 4 zestawiono wykaz przejazdów kolejowych na drogach powiatowych oraz ich stan techniczny.

Tabela nr 4. Wykaz przejazdów kolejowych na drogach powiatowych (stan na 2020r.)

Lp.	Nazwa drogi Miejscowość	Nr linii Kolejowej	Katego ria przeja zdu	Stan techniczny przejazdu	Uwagi
1.	Żabi Róg-Boguchwały Droga Nr 1199N	220	A	dobry	
2.	Żabi Róg –Niebrzydowo Droga nr 1183N	220	D	średni	
3.	Morąg ul. Pułaskiego Droga nr 3086N	220	A	dobry	
4.	Morąg ul. Kaszubska-Przemysłowa droga nr 1178N	220	A	dobry	
5.	Dobrocin-Kielkuty droga Nr 1193N	220	C	dobry	
6.	Małdyty-Sambród droga Nr 1211N	220	A	dobry	
7.	Lubajny droga nr 1230N	353	B	dobry	
8.	Ostróda ul. Słowackiego droga nr 3046N	353	A	dobry	
9.	Ostróda ul. Czarnieckiego droga nr 1243N	353	A	dobry	
10	Kozia Góra droga nr 1223N	220	C	Dobry	

Objaśnienia do Tabeli nr 4

Przejazd kat. A - przejazd użytku publicznego z rogatkami lub bez rogatek, na których ruch na drodze kierowany jest sygnałami nadawczymi przez pracowników kolejowych

Przejazd kat. B - przejazd użytku publicznego z samoczynną sygnalizacją świetlną i z półrogatkami.

Przejazd kat. C - przejazd użytku publicznego z samoczynną sygnalizacją świetlną lub uruchomianą przez pracowników kolei.

Przejazd kat. D - przejazd użytku publicznego bez rogatek i półrogatek i bez samoczynnej sygnalizacji świetlnej.

4. NAKŁADY INWESTYCYJNE I POZAINWESTYCYJNE NA DROGACH POWIATOWYCH W LATACH 2000 – 2019

- ZESTAWIENIE WYDATKÓW NA ZIMOWE UTRZYMANIE DRÓG W LATACH 2003 –2019

Tabela nr 6. Wydatki na zimowe utrzymanie dróg powiatowych w latach 2003-2019

Lata	OD I	Ulice m. Ostróda	OD II	Ulice m. Morąga	Łącznie
Zima 2003	154.971,63	86.882,21	160.520,32	2.089,72	404.463,88
Zima 2004	227.524,42	86.034,37	152.338,79	94.507,91	560.405,49
Zima 2005	364.273,33	47.238,04	355.264,38	89.515,93	856.291,68
Zima 2006	341.026,82	142.441,79	309.632,91	77.281,40	870382,92
Zima 2007	232.655,10.	124.775,70	199.348,49	98.286,46	655.066,75
Zima 2008	309.564,74	104.081,09	209.747,84	105.025,31	728.418,98
Zima 2009	584.766,78	202.615,33	413.391,26	202.093,31	1.402.866,68
Zima 2010	805.039,69	343.739,82	677.486,59	258.939,99	2.085.206,09
Zima 2011	426.444,58	64.688,52	349.732,43	97.795,13	938.660,66
Zima 2012	246.069,35	162.163,64	207.729,90	144.361,10	760.323,99
Zima 2013	407 352,54	179.368,50	359 940,13	157 359,04	1.104.020,21
Zima 2014	343 500,41	128.236,50	193 894,57	99 556,45	761.187,93
Zima 2015	178 984,93	70.997,22	161 559,79	85 728,55	497.270,49
Zima 2016	127 083,76	123 110,36	127 348,92	155 293,45	532 836,49
Zima 2017	367 629,25	176 691,12	323 516,65	117 200,35	985 037,37
Zima 2018	365 861,88	189 532,51	351 644,20	35 022,46	942 061,05
Zima 2019	547 813,45	206 271,73	453 808,27	39 671,10	1 247 565,55

WYKAZ ZREALIZOWANYCH ZADAŃ 2000 – 2019

Tabela nr 7. Wykaz zrealizowanych zadań 2000-2019 w rozbiciu na gminy

Lp	Nazwa zadania	Wartość zadania	W tym dofinansowanie Nazwa Programu	Gmina									
				Ostróda miasto	Ostróda Gmina	Grunwald	Dąbrówno	Morań Miasto	Morań Gmina	Miłakowo	Miłomłyn	Małdyty	Łukta
ROK 2000													
1	Modernizacja ulicy powiatowej Nr 3027N Mrongowiusza	451 471		451 471									
2	Odnowa ulicy pow. Nr 1245N Plebiscytowej	68 735		68 735									
3	Odnowa ulicy pow. Nr 3013N Kilińskiego	23 291		23 291									
4	Odnowa ulicy pow. Nr 1178N Przemysłowej	101 700						101 700					
5	Odnowa ulicy pow. Nr 3088N Warmińskiej	176 217						176 217					
6	Przebudowa mostu dr. pow. Nr 1585N Mielno-Rączki- (dr. Nr. 1264N) m. Mielno	264 190			264 190								
7	Modernizacja drogi powiatowej Nr 1261N Frygnowo-Łodwigowo-dr. Nr 1264 N w m. Osiekowo	146 977	101 970 ARiMR Program Ochrony Gruntów Rolnych				146 977						
8	Modernizacja dr. Nr 1219N Bramka-Tarda-Miłomłyn-Samborowo w m. Liwa	123 208									123 208		
9	Naprawa chodnika w m. Pietrzwałd	3 000			3 000								
10	Naprawa mostu w ciągu dr.1194N dr.1307N (Zalewo)- Miłomłyn w m. Miłomłyn	22 000									22 000		
11	Naprawa dr.1235N Smykówko- Klonowo w m. Naprom	11 770			11 770								
Razem rok 2000		1 392 559	101 970	543 497	14 770	264 190	146 977	277 917	0	0	145 208	0	0

ROK 2001

1	Modernizacja ulicy pow.Nr3027N Mrongowiusza	207 201		207 201									
2	Odnowa dr. Nr 1243N Ostróda- Tułodziad w m. Kajkowo w km 1+700-2+900	356 159			356 159								
3	Przebudowa przepustu dr. pow. Nr 1233N Wirwajdy – Lipowo – Zajączki - Wygoda k/m Reszki	45 534			45 534								
4	Budowa chodnika przy ulicy Nr 3088N Warmińskiej	89 635						89 635					
5	Modernizacja drogi pow. Nr1211N Sambród – Morąg w m. Chojnik	151 421							151 421				
6	Przebudowa przepustu dr. pow.1963N dr nr 1232N – Dziadyk–Ryn– Głądy w m. Głądy	63 585				63 585							
7	Przebudowa mostu dr. pow. Nr 1213Ndr. Nr1211N (Rolnowo)– Kiełkuty–Dobrocin– Wenecja w m. Dobrocin	104 073										104 073	
8	Modernizacja dr. pow. Nr 1213Ndr.Nr 1211N (Rolnowo)– Kiełkuty– Dobrocin – Wenecja odc. Dobrocin - Stare Kiełkuty	20 689										20 689	
9	Modernizacja dr.pow.Nr1193N dr.1162N – Warkałki – dr. woj. 528 w m. Warkałki	313 292								313 292			
10	Wykonanie zjazdów do posesji w m. Liwa w ciągu dr. Nr 1219N Bramka –Tarda –Miłomłyn–Samborowo	14 679									14 679		

11	Remont dr. Nr 1260 dr. 1253N (Pacóftowo)- Olsztynek k/m Pacóftówko	8 560				8 560								
Razem rok 2001		1 374 828	237 646	207 201	401 693	72 145	0	89 635	151 421	313 292	14 679	124 762	0	
ROK 2002														
1	Modernizacja dr. pow. Nr 1211N Sambród – Morąg w m. Chojnik	134 091							134 091					
2	Modernizacja dr. pow.Nr 1193Ndr.1162N– Warkałki–dr. woj. 528 w m. Warkałki	553 929	230 804 Program Aktywizacji Obszarów Wiejskich							553 929				
3	Modernizacja dr.pow.Nr1213Ndr.Nr1211 N (Rolnowo)– Kielkuty– Dobrocin– Wenecja odc. Dobrocin - Kielkuty	659 000										659 000		
4	Przebudowa przepustu w ciągu dr.Nr 1232N Wirwajdy- Smykowo- Szyldak- Olsztynek w m. Brzydowo	11 701			11 701									
5	Likwidacja osuwiska w m. Mysłaki w ciągu dr. Nr 1201N Miłakowo- Kalisty- dr. woj.530–Brzydowo- Boguchwały	28 763								28 763				
6	Powierzchniowe utwardzenie dr. Nr 1241N Lichtajny- Grabin odc. Grabin - Grabinek	21 261	10 000 Urząd Gminy w Ostróźnie		21 261									
7	Remont przepustu w ciągu dr. Nr 1401N dr. woj.593- Raciszewo- Kalisty- Gołogóra w m. Wojciechy	33 958								33 958				
8	Remont chodnika ul. Mickiewicza i Pułaskiego w Morągu	7 329						7 329						
Razem rok 2002		1 450 032	240 804	0	32 962	0	0	7 329	134 091	616 650	0	659 000	0	

ROK 2003												
1	Modernizacjadr.pow. Nr 1262N Gierzwałd-Kiersztanowo	1 423 815	627 728 SAPARD			1 423 815						
2	Modernizacja dr.pow.Nr1213Ndr.Nr1211 N (Rolnowo)- Kiełkuty-Dobrocin- Wenecja odc. Dobrocin - Kiełkuty	545 383									545 383	
3	Modernizacja dr. pow.Nr 1211NSambród- Morąg, w m. Chojnik	71 174						71 174				
4	Modernizacja dr. pow. Nr1207N Budwity-Jarnońtowo-dr. woj. 519 (Zalewo) odc. Jarnońtowo - Jarnońtówko	324 781									324 781	
5	Naprawa ul.Ostródzkiej w m. Miłomłyn	10 946								10 946		
Razem rok 2003		2 376 099	627 728	0	0	1 423 815	0	0	71 174	0	10 946	870 164
ROK 2004												
1	Przebudowa dr.pow.1230N Ostróda- Lubajny-Stare Jabłonki-Mańki w m. Stare Jabłonki	659 655	289 475 SAPARD		659 655							
2	Nakładka bitumiczna na dr.pow. Nr1230N Ostróda-Lubajny - Stare Jabłonki - Mańki k/m Lubajny	15 000			15 000							
3	Budowa chodnika w ciągu dr.Nr 1215N Weneckiej m. Morąg	158 214						158 214				
4	Przebudowa przepustu w ciągu dr.Nr 1211N Sambród- Morąg k/m Nowy Dwór	21 527						21 527				

5	Doziarnienie i naprawa odwodnienia w ciągu dr.Nr1215N Morąg- Wola Kudypska odc. Kudypy - Wola Kudypska	26 000							26 000				
6	Przebudowa przepustu w ciągu dr.Nr 1259N dr.1257N-Samin- Leszcz- dr. woj.542 w m. Leszcz	50 100					50 100						
7	Remont drogi gruntowej Nr 1257N dr.1235N - Marwałd – Jabłonowo k/m Janowo	7 000					7 000						
Razem rok 2004		937 496	289 475	0	674 655	0	57 100	158 214	47 527	0	0	0	0
ROK 2005													
1	Przebudowa mostu nad rzeką Drwęcą w Ostródzie w ciągu ulicy powiatowej Nr 3051N Drwęckiej	1 268 288	749 954 EFRR ZPORR	1 268 288									
2	Przebudowa dr.pow.1230N Ostróda-Lubajny-Stare Jabłonki-Mańki w m. Stare Jabłonki	554 849	243 483 SAPARD		554 849								
3	Naprawa ulicy powiatowej Nr 3051N Drwęckiej w Ostródzie	248 943		248 943									
4	Naprawa chodnika ul. Drwęcka w Ostródzie	21 274		21 274									
5	Przebudowa drogi Nr 1237 N Ostróda - Brzydowo - likwidacja osuwiska w m. Ornowo	1 032 965	608 190 EFRR ZPORR		1 032 965								
6	Nakładka bitumiczna w m. Zwierzewo dr. 1228N dr.1245N- Zwierzewo-Lubajny	71 292			71 292								
7	Nakładka bitumiczna w m. Kajkowo dr. Nr 1243N Ostróda – Tułodział	84 500			84 500								

8	Remont mostu nad rzeką Grabczek w ciągu dr. Nr1232N Wirwajdy-Smykowo- Szyldak-Olszt.	36 290	19 000 Terenowy Fundusz Ochrony Gruntów Rolnych		36 290								
9	Budowa ciągu pieszo-rowerowego w ciągu ulicy Wróblewskiego w Morągu	128 603						128 603					
10	Remont chodnika w ciągu ulicy Warmińskiej w Morągu	5 851						5 851					
11	Naprawa ulicy Sienkiewicza w Morągu	452 773	80 000 Gmina Morąg					452 773					
12	Nakładka bitumiczna ul. Warmińska w Morągu	52 483						52 483					
13	Nakładka bitumiczna w m. Żabi Róg dr. Nr 1199N Pieszkowo– Boguchwały-Zawroty	199 152							199 152				
14	Nakładka bitumiczna w m. Lewańd Wielki dr.Nr 1224 N Rumienica Lewańd Wlk–dr.1255N (Dąbrówno)	61 106				61 106							
15	Remont drogi w m.Raciszewo dr.Nr 1401N dr. woj. Nr 593–Raciszewo- Kalisty-Gołogóra	75 372								75 372			
16	Remont mostu nad rzeką Hgą w m. Boguszewo dr. Nr 1219N Bramka–Tarda-Miłomłyn–Samborowo	49 410									49 410		
17	Materiał na chodnik w m.Mielno	15 954				15 954							
18	Materiał na chodnik w Marwałdzie	23 771					23 771						
19	Remont dr.Nr1190 Mazanki-Płękity- Liksajny k/m Klonowy Dwór	179 564										179 564	
20	Remont przepustu w ciągu dr. Nr 1239N Smykowo-Naprom k/m Smykowo	96 990	50 000 Związek Gmin Regionu Ostródzko- Hawskiego		96 990								

21	Naprawa chodnika ul. Mickiewicza w Morągu	8 469						8 469					
Razem rok 2005		4 667 899	1 750 627	1 538 505	1 876 886	15 954	84 877	648 179	199 152	75 372	49 410	179 564	0
ROK 2006													
1	Remont mostu drogowego w m. Pietrzwałd	36 966			36 966								
2	Podwójne powierzchniowe utrwalenie nawierzchni w ciągu drogi powiatowej Nr 1243N Ostróda-Tułodział k/m Durąg	140 000			140 000								
3	Nakładka bitumiczna Dr.pow. Nr 1228N dr.1245N Zwierzewo-Lubajny odc. Zwierzewo - Lubajny	77 851			77 851								
4	Remont drogi pow. Nr 1232N Wirwajdy-Smykówko-Szydłak-Olsztynek od drogi Nr 7 w kierunku m. Ostrowin	226 772	70 000 Fundusz Ochrony Gruntów Rolnych 50 000 Agencja Nieruchomości Rolnych		226 772								
5	Przebudowa ulicy pow. Aleja Wojska Polskiego w Morągu	3 132 733	2 627 045 EFRR ZPORR 305 178 Budżet państwa					3 132 733					
6	Nakładka bitumiczna Dr. pow. Nr 1199N Pieszkowo-Boguchwały- Zawroty w m. Żabi Róg	434 412							434 412				
7	Budowa chodnika w m. Bynowo	97 372	20 000 PZU								97 372		
8	Bezpieczne przejścia dla pieszych (Oznakowanie pionowe i poziome)	20 131	10 000 PZU 7 60 Gmina Morąg 2 400 Gmina Miłomłyn					15 366			4 765		

9	Nakładka bitumiczna Dr.pow. Nr 1219N Bramka-Tarda-Miłomłyn- Samborowo odc. Miłomłyn- Liwa	406 886									406 886		
10	Nakładka bitumiczna Dr.pow.Nr 1259Ndr.1257N-Samin- Leszcz- Kalbornia k/m Ostrowite	91 681				91 681							
11	Remont mostu w m. Zamkowy Młyn k/ m. Dąbrówno	111 712				111 712							
12	Remont przepustu dr.pow.Nr 1170N StareBolity-Książnik- Niegławki w m. Stare Bolity	3 855								3 855			
13	Naprawa drogi Miłakowo- Wapnik odc. Miłakowo - Polkajny dł. 0,850	93 924								93 924			
14	Nakładka bitumiczna dr. pow. Nr 1194N dr.1307N (Zalewo)- Miłomłyn w m. Bynowo	155 072									155 072		
15	Remont dr.pow. Nr 1235N Smykówko- Klonowo w m. Klonowo	340 352			340 352								
16	Nakładka bitumiczna dr. pow. Nr 1195N Niebrzydowo Wielkie- Boguchwały w m. Boguchwały	157 032								157 032			
17	Remont przepustu dr. pow. 1211N Sambród-Morąg k/m Chojnik	40 450							40 450				
18	Ściek skarpowydr. pow. 1237N Ostróda- Brzydowo m. Ornowo	3 590			3 590								
19	Remont dr.pow. Nr 192-N dr. woj. 528 Stolno wm. Stolno	28 694								28 694			

20	Remont przepustu dr. pow. 1162N Godkowo-Ząbrowiec- Gudniki-Miłakowo m. Miłakowo	59 597								59 597			
21	Materiały na chodniki i zatoki autobusowe w m. Gierzwałd i w m. Wierzbica	22 056				18 517	3 539						
22	Wykonanie konserwacji cząstkowych nawierzchni dróg bitumicznych grysami na sucho z użyciem emulsji asfaltowej teren OD 2 Morąg	189 360						11 362	79 531	64 382		28 404	5 681
23	Wykonanie konserwacji cząstkowych nawierzchni dróg bitumicznych grysami na sucho z użyciem emulsji asfaltowej teren OD 1 Ostróda	239 640			107 838	45 532	47 928				38 342		
Razem rok 2006		6 110 138	3 092 223	0	933 369	64 049	254 860	3 159 461	554 393	407 484	702 437	28 404	5 681
ROK 2007													
1	Przebudowa mostu na przepust dr. Nr 1213N dr.Nr1211N (Rolnowo) – Kiełkuty – Dobrocin – Wenecja km 9+338 w m. Wola Kudypaska	239 828	80 000 Fundusz Ochrony Gruntów Rolnych						119 914			119 914	
2	Remont mostu drogowego Droga Nr 1230N Ostróda–Lubajny–Stare Jabłonki–Mańki w m. Stare Jabłonki”	158 478			158 478								
3	Zmiana organizacji ruchu w rejonie I i II przejazdu PKP i ulic przyległych w mieście Ostróda	2 519 827	1 500 000 Program Likwidacji Miejs Niebezp.na Drogach 185 000 Gmina Miejska Ostróda	2 519 827									

4	Remontprzepustu drogowego Droga Nr 1235N Smykówko - Klonowo w km2+088 m. Naprom, gm. Ostróda”	47 580			47 580									
5	Naprawa nawierzchni dr. Nr 1263N Brzeźno Mazurskie- Grzybiny- Myślęta-Turza Wlk k/m Brzeźno	84 025	40 000 Olsztyńskie Kopalnie Surowców Mineralnych				84 025							
6	Naprawa dr.grunt.Nr1957N dr. woj. Nr 537- Jagodziny- Lewańd Wlk. odc Elgnowo Kolonia - Elgnowo dł. 2,340	35 897					35 897							
7	Naprawa odw. dr. Nr1918N dr. Nr1213N Kamionka- Królewo- dr.woj. 527 w m. Królewo	45 812							45 812					
8	Naprawa odwodnienia drogi pow. Nr 1266 N Samin –Stębark– Łodwigowo w m. Samin	4 793					4 793							
9	Remont odwodnienia drogi pow. Nr1233 N Wirwajdy – Lipowo – Zajączki – Wygoda w km8+310 w m.Lipowo	8 418			8 418									
10	Naprawa odwodnienia drogi pow. Nr1233 N Wirwajdy – Lipowo – Zajączki – Wygoda w m. Turznica	17 080			17 080									
11	Naprawa odwodnienia drogi powiatowej Nr1224 N Rumienica – Lewańd Wielki– dr. nr 1255 N (Dąbrówno) w m. Lewańd Wlk.	17 080					17 080							
12	Wykonanie konserwacji cząstkowych nawierzchni dróg bitumicznych grysami na sucho z użyciem emulsji asfaltowej teren OD 2 Morąg	477 631						38 210	186 276	167 171		62 092	23 882	

13	Wykonanie konserwacji cząstkowych nawierzchni dróg bitumicznych grysami na sucho z użyciem emulsji asfaltowej teren OD 1 Ostróda	429 867			210 635	68 779	73 077				77 376		
14	Profilowanie dróg gruntowych przy pomocy równiarki teren OD 1 Ostróda	21 094			5 273	4 219	8 016				3 586		
15	Profilowanie dróg gruntowych przy pomocy równiarki teren OD 2 Morąg	33 000							18 810	6 270		4 950	2 970
Razem 2007		4 140 410	2 805 000	2 519 827	447 464	72 998	222 888	38 210	370 812	173 441	80 962	186 956	26 852
ROK 2008													
1	Przebudowa skrzyżowania ulic powiatowych Leśna i Pułaskiego w Morągu	1 276 644	649 119 Program Likwidacji Miejsz Niebezp. na drogach 220 433 Kontrakt Wojewódzki						1 276 644				
2	Zmiana organizacji ruchu w rejonie I i II przejazdu PKP i ulic przyległych w mieście Ostróda	1 416 069		1 416 069									
3	Nakładka bitumiczna w ciągu drogi Nr 1207N Budwity – Jarnońtowo – dr. woj. Nr 519 (Zalewo) odc. Jarnońtowo - Jarnońtówko	86 083										86 083	
4	Nakładka bitumiczna w ciągu drogi Nr 1219 N Bramka – Tarda – Miłomłyn – Samborowo w miejscowości Bożęcín	173 873							173 873				
5	Nakładka bitumiczna w ciągu drogi powiatowej Nr 1266 N Samín – Stębark - Łodwigowo k/m Stębark	235 192				235 192							

6	Nakładka bitumiczna w ciągu drogi powiatowej Nr 1203 N Wilamowo – Mostkowo – Jonkowo - Gutkowo odc. Głędy - Mostkowo	128 540											128 540
7	Nakładka bitumiczna w ciągu drogi pow. Nr 1961 N Ostróda - Kajkowo	643 196			643 196								
8	Nakładka bitumiczna w ciągu drogi Nr1225N Tabórz– Zawady Małe w m. Plichta	122 239											122 239
9	Nakładka bitumiczna w ciągu ulicy pow. Nr 3076 N Mickiewicza w Morągu	110 710					110 710						
10	Odtworzenie warstwy Scieralnej drogi pow. Nr1 199 N Pieszkowo – Boguchwały – Zawroty w m. Boguchwały	63 856								63 856			
11	Wzmocnienie konstrukcji nawierzchni ulicy pow.Nr 3032 N 11-go Listopada w Ostródzie	99 814			99 814								
12	Nakładka bitumiczna w ciągu drogi pow. Nr 1232 N Wirwajdy – Smykowo – Szyldak - Olsztynek od drogi Nr 7 w kierunku m. Ostrowin	348 854			348 854								
13	Nakładka bitumiczna w ciągu drogi pow. Nr 1237 N Ostróda - Brzydowo od drogi Nr 15 w kierunku m. Ornowo	314 546			314 546								

14	Nakładka bitumiczna w ciągu drogi powiatowej nr 1194 N Dr. Nr 1307 N (Zalewo) – Miłomłyn w m. Bynowo	313 608									313 608		
15	Nakładka bitumiczna w ciągu drogi pow. Nr 1191 N Markowo - Zbożne odcinek między dr. woj., a m. Złotna	190 997							190 997				
16	Likwidacja zaniżeń w ciągu ulicy pow. Nr 3073N Leśna w Morażu	72 880						72 880					
17	Cienka warstwa ścieralna „na gorąco” w ciągu drogi pow. Ostróda – Tułodziad w m. Kajkowo	66 220			66 220								
18	Budowa chodnika w ciągu drogi pow. Nr 1184 N Bajdy – Sadławki – Wielki Dwór w m. Wielki Dwór	140 045										140 045	
19	Budowa zatoki postojowej w ciągu drogi pow. Nr 1219 N Bramka – Tarda – Miłomłyn - Samborowo w m. Słonecznik	41 488							41 488				
20	Remont nawierzchni chodnika w ciągu ulicy pow nr 3051 N i 3007N I Dywizji w Ostródzie	13 491			13 491								
21	Budowa chodnika w ciągu drogi pow. Nr 1230 N Ostróda – Lubajny – Stare Jabłonki – Mańki w m. Stare Jabłonki	55 736						55 736					
22	Budowa zatoki autobusowej i chodnika w ciągu drogi pow. Nr 1224N Rumienica–Lewałd Wlk. w m. Lewałd Wielki	151 216						151 216					
23	Budowa chodnika w ciągu drogi powiatowej Nr 1264 N Leszcz -Jankowice-Rączki- Moczysko w m. Gardyny	57 745						57 745					

24	Budowa chodnika w ciągu drogi pow. Nr 1257 N Samin – Leszcz –Kalbornia – dr.woj. Nr 542 w m. Leszcz	59 416					59 416						
25	Wykonanie konserwacji cząstkowych nawierzni dróg bitumicznych grysami na sucho z użyciem emulsji asfaltowej teren OD 2 Morąg	677 990						54 239	271 196	223 737		94 919	33 899
26	Wykonanie konserwacji cząstkowych nawierzni dróg bitumicznych grysami na sucho z użyciem emulsji asfaltowej teren OD 1 Ostróda	777 990			396 775	132 258	147 818				101 139		
27	Profilowanie dróg gruntowych przy pomocy równiarki teren OD 1 Ostróda	58 120			13 949	12 205	20 923				11 043		
28	Profilowanie dróg gruntowych przy pomocy równiarki teren OD 2 Morąg	51 789							30 038	9 322		8 286	4 143
Razem 2008		7 748 347	956 552	1 529 374	1 839 276	379 655	437 118	1 514 473	707 592	296 915	425 790	329 333	288 821
Rok 2009													
1	Przebudowa drogi powiatowej Nr 1219 N Bramka – Tarda – Miłomłyn - Samborowo odc. Miłomłyn - Liwa	2 154 131	1 077 000 NPPDL2008-2011 215 413 Gmina Miłomłyn								2 154 131		
2	Remont dr.pow. Nr 1232 N Wirwajdy – Smykowo – Szyldak – Olsztynek w m. Kraplewo	924 623	368 100 NPPDL2008-2011 100 000 Gmina Ostróda		924 623								
3	Przebudowa dr.pow. Nr 1965 N Zawroty-Szeląg– dr. woj. 530 od km 3+130 do km 7+006.	1 721 760	1.194.040 RPOWiM2007-2013						175 792				1 545 968
4	Remont przepustu w ciągu dr.Nr 1232N k/mBrzydowo	65 912			65 912								

5	Przebudowa drogi powiatowej Nr1211N Sambród – Morąg	1 106 806	764 481 RPOWiM2007-2013						353 124			753 682	
6	Przebudowa mostu nad służą w ciągu ul. Mickiewicza w Ostródzie	490 445	192000 Budżetu Państwa	490 445									
7	Remont osuwiska w m. Ornowo dr. Nr 1237 N	149 982			149 982								
8	Wykonanie ścieku z kostki brukowej dr. Nr1190 N w m. Szymonowo	6 384										6 384	
9	Wykonanie nakładki bitumicznej w ciągu dr.Nr 1243 N Ostróda– Tułodziad odc. Ostróda - Lichtajny	210 758			210 758								
10	Remont dr pow. Nr 1199 N Pieszkowo - Boguchwały - Zawroty w m. Boguchwały	149 108								149 108			
11	Remont dr.pow. Nr 1261 N Frygnowo – Łodwigowo – dr. Nr 1264 N odc. Łodwigowo - Łogdowo i Nr 1266 N Samin– Stębark – Łodwigowo odc. Stębark - Łodwigowo	1 456 669	728 334 Marszałek Województwa Warmińsko – Mazurskiego			828 001	628 668						
12	Wykonanie remontu przepustu w ciągu dr. Nr1233N k/m Reszki	64 604			64 604								
13	Remont dr. pow. Nr 1258 N Elgnowo – dr. Nr 1257 N o naw. Gruntowej na odc. Elgnowo Kolonia - Elgnowo dł. 2,155	23 000					23 000						
14	Remont ścieku z kostki kamiennej dr. Nr 1961 N w m. Kajakowo	12 007			12 007								
15	Wykonanie nakładki bitumicznej na obiekcie mostowym dr. Nr 1233 N k/m Reszki	10 397			10 397								

16	Wykonanie zatoki parkingowej w ciągu ul. Leśnej w Morągu	11 500						11 500						
17.	Budowa chodnika w ciągu drogi pow. Nr 1184 N Bajdy – Sadławki – Wielki Dwór w m. Wielki Dwór	98 273										98 273		
18	Wykonanie doziarnienia pospółka naw. gruntowej dr. Nr 1223 N Gubity – Kozia Góra odc. Żabi Róg - Kozia Góra	45 792						45 792						
19	Aktualizacja dok. Na przebudowę mostu ul. Daszyńskiego w Miłakowie	6 710							6 710					
20	Zmiana organizacji ruchu w rejonie I i II przejazdu PKP i ulic przyległych w mieście Ostróda													
21	Przebudowa i modernizacja infrastruktury technicznej i drogowej przy nabrzeżu jeziora Drwęckiego.	44 381		44 381										
22	Wykonanie konserwacji cząstkowych nawierzchni dróg bitumicznych grysami na sucho z użyciem emulsji asfaltowej teren OD 2 Morąg	480 017						190 586	162 084			88 652	38 695	
23	Wykonanie konserwacji cząstkowych nawierzchni dróg bitumicznych grysami na sucho z użyciem emulsji asfaltowej teren OD 1 Ostróda	549 000			273 402	96 844	118 364				60 390			
24	Profilowanie dróg gruntowych przy pomocy równiarki teren OD 1 Ostróda	21 406			4 949	3 633	7 289				5 535			
25	Profilowanie dróg gruntowych przy pomocy równiarki teren OD 2 Morąg	33 004						20 867	5 030			6 545	562	
Razem rok 2009		9 836 669			534 826	1 716 634	928 478	777 321	11 500	786 161	322 932	2 220 056	953 536	1 585 225

ROK 2010

1	Remont dr.pow. Nr 1232 N Wirwajdy – Smykowo – Szyldak – Olsztynek Odc. Brzydowo - Kraplewo	2 398 876	1 199 400 NPPDL 143 933 Gmina Ostróda 100 000 FOGR		2 398 876									
2	Remont ulicy Szosa Elbląska	1 851 291	886 200 NPPDL 432 849 Miasto Ostróda	1 851 291										
3	Budowa chodników przy drodze pow.1266 N Samin – Stębark – Łodwigowo w m. Stębark	455 290	203 311 Marszałek 69 567 Gmina Grunwald			455 290								
4	Przebudowa ulicy powiatowej Bema w Morągu	470 943	164 830 Gmina Morąg					470 943						
5	Wykonanie nakładki bitumicznej dr. Nr 1194 N – dr. Nr1307N (Zalewo)– Miłomłyn k/m Bynowo	157 562										157 562		
6	Wykonanie nakładki bitumicznej w ciągu drogi Nr 1245 N Warlity Wielkie – Ostróda w m. Międzyzylesie	121 029			121 029									
7	Przebudowa mostu w ciągu ul. Daszyńskiego w Miłakowie	519 389	179 300 Rezerwa subwencji ogólnej Budżetu Państwa							519 389				
8	Wykonanie nakładki bitumicznej w ciągu drogi Nr1235 N Smykówko - Klonowo w m. Wysoka Wieś	78 889			78 889									
9	Wykonanie nakładki bitumicznej w ciągu dr. Nr1233 N Wirwajdy – Lipowo –Zajączki-Wygoda odc. Turznica - Reszki	150 458			150 458									
10	Remont chodnika w ciągu drogi Nr 1235 N Smykówko – Klonowo w m. Pietrzwałd	73 623			73 623									

11	Budowa chodnika w ciągu ulicy Przemysłowej w Miłakowie	104 659	52 300 Gmina Miłakowo							104 659			
12	Wykonanie nakładki bitumicznej w ciągu drogi Nr1190N Mazanki – Pękity - Liksajny w m. Pękity	139 037										139 037	
13	Wykonanie nakładki bitumicznej dr nr1203N Wilnowo- Mostkowo-Jonkowo - Gutkowo odc.Głędy- Mostkowo	278 945											278 945
14	Wykonanie nakładki bitumicznej w ciągu drogi Nr1219 N Bramka– Tarda – Miłomłyn – Samborowo w m. Słonecznik	139 404							139 404				
15	Wykonanie nakładki bitumicznej w ciągu drogi Nr 1207 N Budwity - Jarnótkowo w m. Jarnótkowo	137 963										137 963	
16	Remont przepustu w ciągu drogi nr 1924 N w m. Kitnowo	28 464				28 464							
17	Naprawa przepustu w ciągu drogi Nr 1189N Strużyna – Jurki- Maliniak w m. Maliniak	4 930							4 930				
18	Doziarnienie nawierzchni gruntowej drogi nr 1183 N Godkowo - Strużyna - Niebrzydowo Wlk. - dr. Nr 1180 N k/m Bogaczewo dł. 9,446	46 000							46 000				
19	Remont przepustu w ciągu drogi nr 1237N w m.Brzydowo	38 891				38 891							
20	Przebudowa drogi powiatowej Nr 1965 N Zawroty - Szeląg	928 604	643 987 Regionalnego Programu Operacyjnego Warmia i Mazury						94 810				833 794

21	Przebudowa drogi powiatowej Nr 1211 N Sambród - Morąg	1 728 996	1 199 059 Regionalnego Programu Operacyjnego Warmia i Mazury						551 632			1 177 364	
22	Przebudowa drogi gminnej Dzieśnity - Szymonówko w ramach zadania przebudowano odcinek drogi powiatowej Nr 1190 N Mazanki - Plekity - Liksajny o dł. 341 mb.	51 659										51 659	
23	Przebudowa i modernizacja infrastruktury technicznej i drogowej przy nabrzeżu jeziora Drwęckiego.	193 024		193 024									
24	Wykonanie konserwacji cząstkowych nawierzchni dróg bitumicznych grysami na sucho z użyciem emulsji asfaltowej teren OD 2 Morąg	384 085					28 066	152 868	139 137			49 312	14 702
25	Wykonanie konserwacji cząstkowych nawierzchni dróg bitumicznych grysami na sucho z użyciem emulsji asfaltowej teren OD 1 Ostróda	551 684			296 582	64 294	99 552				91 256		
26	Profilowanie dróg gruntowych przy pomocy równiarki teren OD 1 Ostróda	49 606			15 372	12 377	13 135				8 722		
27	Profilowanie dróg gruntowych przy pomocy równiarki teren OD 2 Morąg	57 443						513	33 551	9 678		9 117	4 584
Razem rok 2010		11 140 744	5 274 736	2 044 315	3 173 720	560 425	112 687	499 522	1 023 195	772 863	257 540	1 564 452	1 132 025
ROK 2011													
1	Przebudowa drogi powiatowej nr 1192 w m. Winiec	713 768									713 768		

2	Remont drogi powiatowej Nr1230 N Ostróda– Lubajny – Stare Jabłonki - Mańki odc. Lubajny - Idzbark Kolonia	2 085 171	1 042 500 NPPDL 125 120 Gmina Ostróda		2 085 171								
3	Remont drogi powiatowej Nr1219 N Bramka– Tarda – Miłomłyn – Samborowo odc. Liwa - Boguszewo	2 249 107	1 118 500 NPPDL 135.673 Gmina Miłomłyn								2 249 107		
4	Naprawa zaniżeń nawierzchni w ciągu drogi Nr1924 Szczepankowo - Gierzwałd - Pacóltowo w m. Szczepankowo	23 124				23 124							
5	Przebudowa mostu przez rzekę Drwęcę w ciągu ulicy Pułaskiego w Ostródzie	1 023 764	500 000 Rezerwa subwencji ogólnej Budżetu Państwa	1 023 764									
6	Naprawa odwodnienia w ciągu drogi Nr1217N Morąg– Bożęcín odc.Morąg - Raj	20 000							20 000				
7	Regulacja osuwającej się skarpy w ciągu drogi nr 123 N Ostróda – Brzydowo w m. Ornowo	4 706			4 706								
8	Remont przepustu drogowego na rzece Fiugajka w ciągu drogi nr 1928N dr. woj.526– Połowite– Jarnońtowo– Zajezierze w m. Jarnońtowo	327 549										327 549	
9	Naprawa przepustu w ciągu drogi nr 1191 N Markowo – Zbożne k/m Złotna	6 101							6 101				
10	Naprawa nawierzchni gruntowej gospólką w ciągu drogi nr1183 N Godkowo– Strużyna– Niebrzydowo Wlk.– dr. Nr 1180 N k/m Bogaczewo dł. 9,446	46 655							46 655				

11	Budowa zatoki autobusowej oraz remont chodnika w ciągu nr 1228 N dr. nr 1245 N Zwierzewo – Lubajny w m. Zwierzewo	31 143			31 143									
12	Przebudowa przepustu drogowego w ciągu drogi nr 1184 N Bajdy – Sadławki – Wielki Dwór w m. Wielki Dwór	82 689											82 689	
13	Wykonanie odwodnienia ulicy powiatowej nr3087N Śląskiej w Morągu	23 616						23 616						
14	Naprawa nawierzchni drogi gruntowej 1168N Miłakowo –Wapnik odc. Miłakowo - Klugajny dt. 5,062	50 000								50 000				
15	Regulacja skarp przydrożnych wraz z usunięciemkarp w m. Idzbark, w m. Smykowo i m. Pacótkówko	43 057			35 717	7 340								
16	Wykonanie remontu chodnika w ciągu drogi nr 1235 N Smykówko – Klonowo w m. Naprom	13 700			13 700									
17	Remont nawierzchni brukowcowej drogi Nr 1239N Smykowo –Naprom w m. Naprom	13 727			13 727									
18	Wykonanie utwardzenia pobocza kostką kamienna w ciągu drogi nr1961 N Ostróda– Kajkowo dt. 0,120	13 815			13 815									
19	Naprawa odwodnienia drogi nr 1230 N w m.Stare Jabłonki	13 948			13 948									
20	Przebudowa i modernizacja infrastruktury technicznej i drogowej przy nabrzeżu jeziora Drwęckiego.	587 212		587 212										

21	Przebudowa drogi powiatowej Nr 1179 N Drulity - Marzewo - Sambród - Małdyty	1 478 720	923 465 Regionalny Program Operacyjny Warmia i Mazury									1 478 720	
22	Wykonanie konserwacji cząstkowych nawierzchni dróg bitumicznych grysami na sucho z użyciem emulsji asfaltowej teren OD 2 Morąg	470 476						43 533	194 832	121 632		89 612	20 867
23	Wykonanie konserwacji cząstkowych nawierzchni dróg bitumicznych grysami na sucho z użyciem emulsji asfaltowej teren OD 1 Ostróda	511 679			237 734	105 091	107 059				61 795		
24	Profilowanie dróg gruntowych przy pomocy równiarki teren OD 1 Ostróda	59 775			13 444	13 014	24 523				8 794		
25	Profilowanie dróg gruntowych przy pomocy równiarki teren OD 2 Morąg	71 474							44 930	7 354		14 550	4 640
26	Regulacja rowów w ciągach dróg powiatowych na terenie działania Obwodu Drogowego Nr 1 w Ostródzie dł. 1,990	22 029			6 531		15 498						
27	Oczyszczanie przepustów na terenie działania Obwodu Drogowego Nr 2 w Ostródzie	11 343							10 083			1 260	
28	Remont przepustu w ciągu drogi nr1228N w m. Zwierzewo	15 945			15 945								
Razem rok 2011		10 014 293	3 845 258	1 610 976	2 485 581	148 569	147 080	67 149	322 601	178 986	3 033 464	1 994 380	25 507

ROK 2012

1	Rozbudowa dr. pow. 1243 N Ostróda – Tułodział w km 0+921-2+122 ul.Czarnieckiego	88 553	61 987 RPOWiM na lata 2007-2013 8 855 udział Gminy Miejskiej Ostróda	59 035	29 518								
2	Remont drogi powiatowej Nr1233 N Wirwajdy – Lipowo – Zajączki - Wygoda k/m Turznica	217 547			217 547								
3	Konserwacja nawierzchni gruntowej gruzem betonowym i mieszanką w ciągu drogi 1257 N Dr. Nr 1235 N – Marwałd - Jabłonowo k/m Janowo dł. 0,900	25 160			25 160								
4	Konserwacja nawierzchni gruntowej mieszanką w ciągu dróg nr1260 N Dr. Nr1253 N (Pacótkowo) – Olsztynek odc. Pacótkowo - Pacótkówko i Nr 1224 N Rumienica – Lewałd W– Dr. Nr 1255 k/m Odmy dł. 0,450	23 904				11 952	11 952						
5	Konserwacja nawierzchni gruntowej w ciągu drogi 1170 N Stare Bolity – Książnik – Nieglawki odc. Książnik - Stare Bolity i Nr 1189 N Strużyna – Jurki - Maliniak odc. Strużyna - Jurki dł. 1,349	69 431							41 716	27 715			
6	Konserwacja nawierzchni gruntowej w ciągu drogi powiatowej Nr1193N Dr.1162 N – Warkałki – dr. woj. 528 odc. Warkały - Warkałki dł. 2,131	16 684								16 684			
7	Remont chodnika w ciągu drogi powiatowej Nr 1235 N Smykówko - Klonowo w m. Klonowo	7 370			7 370								

8	Przebudowa i modernizacja infrastruktury technicznej i drogowej przy nabrzeżu jeziora Drwęckiego. W ramach zadania przebudowano 2,5 km nawierzchni ulic - w tym; nawierzchnia bitumiczna 1,74 km, nawierzchnia z kostki 0,76 km	13 683		13 683									
9	Przebudowa drogi pow. Nr 1179 N Drulity - Marzewo - Sambród - Małdyty	9 344 760	5 927 212 Regionalny Program Operacyjny Warmia i Mazury									9 344 760	
10	Wykonanie konserwacji cząstkowych nawierzchni dróg bitumicznych grysami na sucho z użyciem emulsji asfaltowej teren OD 2 Morąg	442 799						181 520	172 913			79 593	8 773
11	Wykonanie konserwacji cząstkowych nawierzchni dróg bitumicznych grysami na sucho z użyciem emulsji asfaltowej teren OD 1 Ostróda	523 488			269 616	88 855	107 256				57 761		
12	Profilowanie dróg gruntowych przy pomocy równiarki teren OD 1 Ostróda	64 901			17 552	13 015	24 523				9 811		
13	Profilowanie dróg gruntowych przy pomocy równiarki teren OD 2 Morąg	84 994						48 632	16 008			13 679	6 675
14	Uszczelnianie pęknięć nawierzchni dróg bitumicznych w ciągu dróg powiatowych dł. 2,384	68 323			11 246	1 020		35 050		16 393	573		4 041
15	Remont drogi powiatowej gruntowej Nr 1228N dr.1245N Zwierzewo-Lubajny w lok.3+040-3+120 w ilości 400m2 dł. 0,080	7 635			7 635								

16	Remont drogi powiatowej gruntowej Nr 1253N Rychnowo-Pacótkowo-Zybułtowo-Wierzbowo-Kleczkowo-Komorniki w lok.0+020-0+220 dł. 0,200	34 308				34 308							
17	Regulacja skarp przydrożnych wraz z usunięciem i wywiezieniem karp w ciągu dr.pow. Nr 1224N Rumienica-Lewałd Wlk.-dr.nr 1255N	54 546					54 546						
18	Naprawa nawierzchni bitumicznej w ciągu dr.pow.Nr 1188N Kupin-Wólka Majdańska na odc. Majdany Wlk.-Wólka Majdańska w ilości 2180m2	68 376	Strabag								68 376		
19	Naprawa nawierzchni bitumicznej w ciągu dr. pow. Nr 1190 N Mazanki-Płękity- Liksajny na odc. Klonowy Dwór- Dk7		Strabag										
20	Utwardzenie miejsc postojowych w ciągu ulicy powiatowej Nr 3073N Leśnej w Morągu	9 717						9 717					
Razem rok 2012:		11 166 179	5 998 054	72 718	585 644	149 150	198 277	9 717	306 918	233 320	152 341	9 438 605	19 489
ROK 2013													
1	Wykonanie dokumentacji projektowej na budowie chodnika w ciągu ulicy powiatowej Daszyńskiego Nr 1162N w m. Miłakowo	6 888	3444 Urząd Gminy Miłakowo								6 888		
2	Wykonanie dokumentacji projektowej na budowę chodnika w ciągu ulicy powiatowej Leśnej Nr 373N w m. Morąg	8 364	4182,00 Gmina Miejska Morąg					8 364					
3	Rozbudowa drogi powiatowej 1243N Ostróda-Tułodział	2 508 142	1 615 760 EFRR w ramach RPO WiM 2007-2013 230 823 udział Gminy Miejskiej Ostróda	1 672 095	836 047								

4	Remont drogi powiatowej nr 1211 N Sambród - Morąg m. Nowy Dwór w km 10+215 - 13+816	1 401 188	699 958 NPPDL 2012-2015						1 401 188				
5	Przebudowa drogi powiatowej Nr 1189N Drułity-Marzewo-Sambród-Małdyty-dr. Nr 7(roboty prowadzone w latach 2009-2013)	4 551 026	1 791 888 EFRR w ramach RPO Warmia i Mazury 2007 - 2013									4 551 026	
6	Wykonanie nakładki bitumicznej w ciągu drogi powiatowej Nr 1924N Szczepankowo-Gierzwałd-Pacótkowo w m. Gierzwałd	77 121	30 000 Urząd Gminy Grunwald			77 121							
7	Remont drogi powiatowej Nr 1232N Wirwajdy-Smykowo-Szyldak-Olsztynek na odc. Nastajki - dr.kraj.Nr 15	589 242			589 242								
8	Odtworzenie destruktem asfaltowym nawierzchni drogi powiatowej Nr 1228N Zwierzewo-Lubajny	10 111			10 111								
9	Naprawa odwodnienia korpusu drogowego w ciągu drogi powiatowej Nr 1239N Smykowo-Naprom dł. 0,200	11 070			11 070								
10	Naprawa dróg gruntowych destruktem - drogi 1228N dr. Nr 1245N -Zwierzewo-Lubajny,1260N dr. Nr 1253N -Pacótkowo-Olsztynek	15 939			6 468	9 471							
11	Umocnienie skarpy elementami betonowymi i kostka kamienną- droga Nr 1928N dr. woj.. Nr 526-Połowite-Jarnońtowo-Zajezerze	7 235										7 235	

12	Roboty naprawcze na przepuście w ciągu drogi pow. nr 1257N dr. Nr 1235N-Marwałd-Jabłonowo	5 171					5 171						
13	Naprawa odwodnienia w ciągu dróg powiatowych 1233N w m. Turznica i m. Lipowo, 1194N w m. Bynowo	3 208			2 803						405		
14	Wykonanie konserwacji cząstkowych nawierzchni dróg bitumicznych grysami na sucho z użyciem emulsji asfaltowej teren OD 2 Morąg	367 523						33 791	163 227	121 908		37 223	11 374
15	Wykonanie konserwacji cząstkowych nawierzchni dróg bitumicznych grysami na sucho z użyciem emulsji asfaltowej teren OD 1 Ostróda	500 836			252 671	112 668	77 736				57 761		
16	Profilowanie dróg gruntowych przy pomocy równiarki teren OD 2 Morąg	99 309						1 066	51 377	12 609		18 906	15 351
17	Profilowanie dróg gruntowych przy pomocy równiarki teren OD 1 Ostróda	50 549			9 388	10 586	24 102				6 473		
18	Wykonanie dokumentacji technicznej na rozbudowę drogi powiatowej Nr 1237N Ostróda-Brzydowo w m. Ornowo	39 606			39 606								
19	Wykonanie dokumentacji technicznej na przebudowę drogi powiatowej Nr 1192N Liksajny-Tarda-Ruś w m. Liksajny	43 850									43 850		
20	Wykonanie dokumentacji technicznej na przebudowę mostu na przepust w ciągu drogi powiatowej Nr 1233N Wirwajdy-Lipowo-Wygoda w km 0+250 w m. Wirwajdy	18 671			18 671								

21	Wykonanie dokumentacji projektowej na budowie chodnika w ciągu drogi powiatowej Nr 1232N Wirwajdy-Smykowo-Szyldak-Olsztynek w m.Smykowo	8 487			8 487								
22.	Wykonanie dokumentacji technicznej na budowę chodnika w ciągu dr. powiat. 1261N Frygnowo-Łodwigowo-dr. 1264N w m.Osiekowo	9 471				9 471							
23.	Wykonanie dokumentacji technicznej na budowie chodnika w ciągu dr. powiat. 1255N Dąbrówno-Tuczki-Płońnica-Gródki	11 316				11 316							
Razem rok 2013		10 344 323	4 376 055	1 672 095	1 784 564	209 846	127 796	43 221	1 615 792	141 405	108 489	4 614 390	26 725
ROK 2014													
1.	Remont skrzyżowania dr.pow.Nr 1228N dr. Nr 1245N Zwierzewo-Lubajny z dr. gm. w m. Zwierzewo	31 095	15 548 Gmina Ostróda		31 095								
2.	Rozbudowa drogi powiatowej 1243N Ostróda-Tułodziad	2 486 550	1 733 665 EFRR w ramach RPO WiM 2007-2013 247 666 Gmina Miejska Ostróda	1 657 700	828 850								
3.	Remont dr.powiatowej Nr 1235N Smykowo - Klonowo	2 099 119	1 049 559 NPPDL 2014 125 947 Gmina Ostróda		2 099 119								
4.	Przebudowa mostu w ciągu dr.powiat. Nr 1233N Wirwajdy-Lipowo-Zajączki-Wygoda w km 0+250 w m. Wirwajdy	360 012	160 000 Rezerwa subwencji ogólnej Budżetu Państwa		360 012								
5.	Wykonanie oznakowania poziomego cienkwarastw. farbą akrylową dla ZDP Ostróda	39 756			1 740	168	88	18304	5736	414	1 780	192	11334

6.	Wykonanie konserwacji cząstkowych nawierzchni dróg bitumicznych grysami na sucho z użyciem emulsji asfaltowej teren OD 1 Ostróda	550 154			268 317	110 916	109 145				61 776		
7.	Wykonanie konserwacji cząstkowych nawierzchni dróg bitumicznych grysami na sucho z użyciem emulsji asfaltowej teren OD 2 Morąg	379 171						23 428	164 459	143 649		26 945	20 690
8.	Profilowanie dróg gruntowych przy pomocy równiarki teren OD 1 Ostróda	41 021			8 265	10 057	18 174				4 525		
9.	Profilowanie dróg gruntowych przy pomocy równiarki teren OD 2 Morąg	97 300						1 007	54 640	8 666		22 192	10 795
10.	Remont przepustu drogowego w ciągu dr.powiat. Nr 1959N Pityny-Włodowo	13 399								13 399			
11.	Budowa chodnika w ciągu dr.powiatowej Nr 1261N Frygnowo-Łodwigowo-dr.Nr 1264N w m.Osiekowo	152 713					152 713						
12.	Utwardzenie nawierzchni gruntowej dr.powiatowej Nr 19657N dr.woj.nr 537-Jagodziny-Lewałd Wielki	311 654					311 654						
13.	Remont drogi powit. Nr 1194N dr. Nr 1307N (Zalewo)-Miłomłyn	624 303									624 303		
14.	Wykonanie nakładki bitumicznej w ciągu dr.powiat.Nr 1230N Ostróda-Lubajny-St.Jabłonki-Mańki	187 474			187 474								

15.	Wykonanie dokumentacji projektowej na przebudowę przepustu w ciągu drogi powiat. 1195N Niebrzydowo Wlk.- Boguchwały-Boguchwały w m. Naryjski Młyn	18 056								18 056			
16.	Wykonanie dokumentacji projektowej na przebudowę ulicy powiatowej Nr 3087N Śląskiej w Morągu	21 894					21 894						
17.	Remont drogi powiatowej Nr 1233N Wirwajdy - Lipowo-Zajączki-Wygoda	454 795			454 795								
18.	Budowa chodnika w ciągu dr.powiat.Nr 1232N Wirwajdy-Smykowo-Szyldak-Olsztynek w m.Smykowo	191 455	74 668 Gmina Ostróda 57 436 ZUOK RUDNO		191 455								
19.	Opracowanie dokumentacji projektowej na przebudowę dr.powiatowej Nr 1233N Wirwajdy-Lipowo-Zajączki-Wygoda	72 201			72 201								
Razem rok 2014		8 132 122	3 801 963	1 657 700	4 503 323	121 141	591 774	64 633	224 835	184 184	692 384	49 329	42 819
ROK 2015													
1.	Nakładka bitumiczna na dr.pow.Nr 1230N Ostróda-Lubajny- Stare Jabłonki- Mańki w m. Lubajny w km 2+705-3034,5 dł.329,5m w-wa ścieralna gr. 5 cm Zadanie w całości finansowane przez firmę FRANKNORAGER, Koszalin (zadanie wykonane ze środków niewygasających z 2014r.)	99 944			99 944								

2.	Remont dr.pow. Nr 1243N Ostróda – Tułodziad na odc. Lichtajny – skrzyż. Durąg i na odcinku w m. Szczepankowo oraz remont drogi powiatowej Nr 1922N Kraplewo – Lichtajny	3 004 141	1 502 070 Narodowy Program Przebudowy Dróg Lokalnych Etap II Bezpieczeństwo- Dostępność -Rozwój 80 000 udział Gminy Grunwald 233 785 udział Gminy Ostróda		2 337 850	666 291								
3.	Naprawa odwodnienia w ciągu dr.pow. Nr 1243N Ostróda - Tułodziad w m. Kajkowo w km 2+190-2+276, dł. 86 m	12 462			12 462									
4.	Naprawa odwodnienia w ciągu dr.pow. nr 1243N Ostróda - Tułodziad w m. Kajkowo w km 2+030-2+100, dł. 70 m i w km 2+108-2+181, dł. 73 mb i w km 2+361-2+463na odcinkach dł. 15 m, 20 m, 8 m i 29m (łącznie 0,215m)	30 481	30 481,00 dofinansowanie ze środków przeznaczonych na ochronę środowiska		30 481									
5.	Wykonanie cienkich warstw bitumicznych na gorąco w ciągu dr.pow. Nr 1235N Smykówko - Klonowo i Nr 1216N Złotowo - Pietrzwałd - Ryn w m. Pietrzwałd na dł. 2,405 km, w tym: - na dr.nr 1235N w km 4+400-5+820 (1 420m), w km 3+065-3+225 (160m), w km 3+800-4+400 (600m) - na dr.nr 1216N w km 11+225-11+405 (180m), w km 11+195-11+225 (30m), w km 11+405-11+420 (15m)	257 902			257 902									

6.	Remont chodnika w ciągu dr. pow. Nr 1235N i 1216N w m. Pietrzwałd na dł. 726 m	138 640			138 640								
7.	Demontaż oraz montaż bariery stalowej energochłonnej w ciągu dr. pow. nr 1243N Ostróda – Tułodziad w m. Kajkowo na dł. 12 m	2 804			2 804								
8.	Wykonanie umocnienia poboczy kostką kamienną na dr. pow. Nr 1245N Warlity Wielkie – Ostróda w km 2+340-2+375 na odc. Warlity Wlk.-Międzyzlesie (35 m2)	5 965			5 965								
9.	Wykonanie ścinki poboczy oraz regulacja skarp i rowów w ciągu drogi powiatowej Nr 1233N Wirwajdy – Lipowo – Zajączki – Wygoda w km 8+393-18+788 na odc. Lipowo - Wygoda	36 827			36 827								
10.	Wykonanie ścięcia zawyżonego pobocza oraz regulacja rowów przydrożnych w ciągu drogi powiatowej Nr 1233N Wirwajdy – Lipowo – Zajączki – Wygoda na odcinku Lipowo – Głaznoty (3035m2)	26 496			26 496								
11.	Roboty naprawcze rowów i skarp oraz ścinka poboczy w ciągu drogi powiatowej Nr 1230N Ostróda – Lubajny – Stare Jabłonki – Mańki	49 925	49 925 EKOWIZAX za przejazd pojazdów nienormatywnych		49 925								

12.	Remont drogi powiatowej Nr 1243N Ostróda – Tułodział na odcinku od skrzyżowania z ulicą powiatową nr 3015N Kopernika do skrzyżowania z dr. kr. nr 16 (ul. Jagiełły) w m. Ostróda – na dł. 225 m	166 500	50 000,00 udział Gminy Miejskiej	166 500									
13.	Nakładka bitumiczna w ciągu drogi powiatowej Nr 1194N dr. Nr 1307N (Zalewo) – Miłomłyn w km 13+680-13+953 i w km 16+824-17+416, dł. 0,865 km (zadanie wykonane ze środków niewygasających z 2014r.)	276 801	40 000,00 udział Gminy Miłomłyn								276 801		
14.	Konserwacja – cienki dywanik na gorąco w ciągu drogi powiatowej Nr 1229N Bynowo – Karnity w km 0+035-1+480 na dł. 1,445 km, gr. 2 cm (odc. Za m. Miłomłyn i za m. Bynowo) (zadanie wykonane ze środków niewygasających z 2014r.)	154 980									154 980		
15.	Naprawa odwodnienia w ciągu drogi powiatowej nr 1194N – dr. nr 1307N (Zalewo) – Miłomłyn w km 13+688 – 14+032 (344m) i nr 1229N Bynowo – Karnity w km 0+000 – 0+100 k/m. Bynowo (100m)	14 145									14 145		
16.	Doziarnienie nawierzchni gruntowej destruktem asfaltowym w ciągu dr. pow. nr 1192N Liksajny – Winiec na dł. 3,17 km (pow.14 265m ²)	42 110									42 110		

17.	Wykonanie umocnienia poboczy kostką kamienną na drodze powiatowej Nr 1219N Bramka – Tarda – Miłomłyn – Samborowo w km 24+550-24+595 (45 m2) w m. Liwa	7 670									7 670		
18.	Pobocza z destruktu w ciągu drogi powiatowej nr 1219N Bramka – Tarda – Miłomłyn – Samborowo na odcinku Boguszewo – granica powiatuna dł. 2,2 km (1760 m2)	4 979									4 979		
19.	Naprawa przepustu drogowego w ciągu drogi powiatowej Nr 1227N Dr. kraj. Nr 7- Jaškowo w km 0+880 (zadanie wykonane ze środków niewygasających z 2014r.)	21 258										21 258	
20.	Utwardzenie nawierzchni gruntowej destruktem asfaltowym w ciągu drogi powiatowej nr 1183N Godkowo – Struzyna – Niebrzydowo Wlk. – do dr. nr 1180N w m. Bogaczewo na dł. 1 km (pow.5 000 m2)	25 092							25 092				
21.	Wykonanie cienkich warstw bitumicznych na gorąco w ciągu drogi powiatowej Nr 1219 N Bramka - Tarda - Miłomłyn - Samborowo na odc. Bożęcín – Słonecznik dł. 1,686 km i na odcinku Słonecznik – Bartężek dł. 0,823 km(razem 2,509 km)	248 626							248 626				

22.	Remont chodnika w m. Bogaczewo, w ciągu drogi powiatowej Nr 1183N w km 22-730-23-038 i w ciągu drogi powiatowej Nr 1178N w km 4+185-4+202 strl. P i w km 4+094-4+212 str.L, łącznie na dł. 453 m	91 585						91 585				
23.	Utwardzenie poboczy brukowcem na podbudowie betonowej w ciągu drogi powiatowej Nr 1965N Zawroty – Szelaż w km 0+390-0+430 (40m2) na odc. Zawroty-Ruś	6 000						6 000				
24.	Poprawa odwodnienia w ciągu ulicy powiatowej nr 1178NPrzemysłowej w Morągu(zadanie wykonane ze środków niewygasających z 2014r.)	4 707					4 707					
25.	Przebudowa ulicy powiatowej Nr 3087N Śląskiej w Morągu	568 887	284 443,00 Narodowy Program Przebudowy Dróg Lokalnych Etap II Bezpieczeństwo– Dostępność -Rozwój 142 222,00 udział Gminy Morąg					568 887				
26.	Budowa chodnika w ciągu ulicy powiatowej nr 3073N Leśna w Morągu na dł. 520,15 m	146 732	36 683,00 udział Gminy Morąg					146 732				
27.	Remont chodnika na ul.Sienkiewicza w Morągu (146 m2)	16 695						16 695				

28.	Remont drogi powiatowej i przebudowa chodnika w ciągu drogi powiatowej Nr 1585N Mielno – Rączki (dr. nr 1264N) w m. Mielno, na długości 1 010 m	684 207	256 480,00 udział Gminy Grunwald 300 000,00 SIEMENS za przejazd pojazdów nienormatywnych			684 207							
29.	Regulacja cieków wodnych zapobiegających powodzi obszaru rzeki Narienki do jeziora wraz z przebudową przepustu na dr. Pow. Nr 1195N Niebrzydowo Wielkie – Boguchwały w km 0+935, m. Naryjski Młynzostał wykonany przepust z rury stalowej karbow.o przekroju łukowo-kołowym o rozpiętości 2,97 m i wys.2,00 m	229 346	229 346 dofinansowanie ze środków przeznaczonych na ochronę środowiska							229 346			
30.	Budowa chodnika w ciągu ulicy powiatowej Nr 1162N Daszyńskiego w m. Miłakowo, na długości 270 m	126 920	30 000,00 udział Gminy Miłakowo							126 920			
31.	Wykonanie obustronnego ścięcia zawyżonych poboczy w ciągu drogi powiatowej Nr 1199N Pieszkowo – Boguchwały – Zawroty w km 0+000-4+424,8 na odc. od skrzyż. Z dr.pow. Nr 1201N w m. Pieszkowo - za m. Książnik (11.062 m2)	41 499								41 499			
32.	Utwardzenie poboczy brukowcem na podbudowie betonowej w ciągu drogi powiatowej Nr 1965N Zawroty – Szeląg w km 8+045-8+079 na odc. Białka - Szeląg (34m2)	5 100											5 100

33.	Konserwacje cząstkowe nawierzchni bitumicznych grysami na sucho z użyciem emulsji asfaltowej bez pionowego obcinania krawędzi uszkodzonego miejsca	926 350			270 521	121 583	104 501	26 992	164 770	146 350	51 719	22 944	16 970
34.	Oznakowanie poziome cienkowarstwowe farbą akrylową z zastosowaniem mikrokul	58 159			2 286	181	185	13 106	13 358	438	3 594	13 025	11 986
35.	Profilowanie dróg powiatowych gruntowych przy pomocy równiarki drogowej	114 808			5 770	7 656	16 544		50 758	6 293	1 994	15 683	10 110
36.	Dofinansowanie do projektu "Przebudowa drogi powiatowej Nr 1179N Drulity – Marzewo – Sambród – Małdyty droga Nr 7, na dł. 7,58 km" - decyzją Zarządu Województwa Warmińsko-Mazurskiego został zwiększony poziom dofinansowania projektu z 63,43% na 90% zadanie realizowane w latach 2011-2013												
Razem rok 2015		7 648 743	6 981 931	166 500	3 277 873	1 479 918	121 230	777 119	600 189	550 846	557 992	72 910	44 166
ROK 2016													
1.	Przebudowa drogi powiatowej Nr 1233N Wirwajdy – Lipowo – Zajączki – Wygoda Etap I km 0+950 – 2+016 m. Turznica i Etap II km 3+592 – 4+791 m. Reszki	1 873 681			1 873 681								
			797 927,00 PRGiPID 2016-2019										
			445 369,00 Gmina Ostróda										

2.	Wykonanie cienkich warstw bitumicznych na gorąco w ciągu drogi powiatowej Nr 1249N dr. nr 1230N – Idzbark – dr. kraj. Nr 7 w m. Idzbark (w km 1+090 – 1+925 + łącznik 0,065 km i w km 1+925 – 2+615)	256 853			256 853								
3.	Umocnienie pobocza w m. Idzbark, na odcinku w km 1+195-1+270	16 595			16 595								
4.	Remont drogi powiatowej nr 1235N Smykówko - Klonowo wraz z chodnikiem, na odcinku Naprom - Pietrzwałd na odcinku w km 1+630-3+065 i w km 3+225-3+800	321 135	90 000,00 Gmina Ostróda		321 135								
5.	Naprawa uszkodzonej studni burzowej w m. Lipowo	1 500			1 500								
6.	Remont chodnika w ciągu drogi powiatowej Nr 1216N w m. Zajązki na dł. 34m	8 592			8 592								
7.	Przełożenie nawierzchni chodników i zatoki autobusowej oraz ułożenie warstwy wyrównawczej w ciągu ul. Grunwaldzkiej w km 0+398-0+910. W ramach zawartego porozumienia firma BUDIMEX wykonała warstwę ścieralną	93 268	30 000,00Gmina Miejska Ostróda	93 268									
8.	Remont ulicy Przechodniej (0+000-0+119)	85 981		85 981									
9.	Wzmocnienie nawierzchni ulicy Czarnieckiego w Ostródzie wraz wybrukowaniem rond	399 862	120 000,00 Gmina Miejska Ostróda	399 862									
10.	Wymiana warstwy ścieralnej nawierzchni chodników na obiekcie mostowym w m. Miłomłyn w km 18+705-18+720	10 332									10 332		

11.	Remont chodnika, na dl. 50 m (100m2) oraz wymiana krawężników (200 m) w ciągach ulic powiatowych Pasłęcka i Ostródzka w Miłomłynie	23 632	20 000,00 Gmina Miłomłyn								23 632		
12.	Wzmocnienie nawierzchni drogi powiatowej Nr 1203N Wilnowo – Mostkowo – Jonkowo – Gutkowo na dl. 2,55 km (w km 2+975-5+525) wraz z budową ciągu pieszego dl. 94 mb w m. Głędy	462 022											462 022
13.	Remont drogi powiatowej Nr 1215N Morąg – Wola Kudypaska w km 0+040 – 2+000	997 132	498 566,00 PRGiPID 2016-2019 407 874,00 Gmina Morąg					997 132					
14.	Wykonanie frezowania i malowanie oznakowania poziomego cienkowarstwowego farbą akrylową z zastosowaniem mikrokul na ul. Sienkiewicza w ilości – malowanie 85,42m2 i frezowanie 60m2	3 736						3 736					
15.	Wzmocnienie nawierzchni chodnika w m. Bogaczewo	311 852							311 852				
16.	Likwidacja zaniżeń k/m Bogaczewo	57 148							57 148				
17.	Remont chodnika w m. Jurki	45 764	15 000,00 Gmina Morąg						45 764				

18.	Umocnienie skarpy elementami betonowymi i brukowcem w celu odwodnienia korony dróg na obiektach mostowych w ciągu dr.pow. Nr 1215N Morąg – Wola Kudypska w km 0+795 k/m. Morąg (brukowanie skarp – 2m ² , plantowanie skarp – 20 m ² , ułożenie ścieków – 12mb)	1 720							1 720				
19.	Umocnienie skarpy elementami betonowymi i brukowcem w celu odwodnienia korony dróg na obiektach mostowych w ciągu dr.pow.Nr 1195N Niebrzydowo Wlk. – Boguchwały k/m. Naryjski Młyn i w ciągu dr.pow.Nr 1162N ul. Daszyńskiego (brukowanie skarp – 12m ² , plantowanie skarp – 10 m ² , ułożenie ścieków – 17mb)	5 241							5 241				
20.	Wykonanie ścinki poboczy w ciągu dróg powiatowych	144 980		16 803	41 756	14 438		41 534	30 449				
21.	Profilowanie dróg powiatowych gruntowych przy pomocyrówniarki	136 728		8 133	9 195	23 211	29	52 088	14 900	364	17 706	11 102	
22.	Oznakowanie poziome cienkowarstwowe farbą akrylową z zastosowaniem mikrokul	60 875		2 471	831	95	20 884	6 887	532	3 709	13 426	12 040	
23.	Konserwacje cząstkowe nawierzchni bitumicznych grysami na sucho z użyciem emulsji asfaltowej bez pionowego obcinania krawędzi uszkodzonego miejsca	886 366		231 220	81 278	144 964	27 070	176 264	116 431	35 877	51 565	21 697	
24.	Dokumentacja techniczna na budowę chodnika w ciągu drogi powiatowej Nr 1245N Warlity Wielkie - Ostróda	23 985		23 985									

25.	Dokumentacja techniczna na przebudowę ulicy Daszyńskiego w m. Miłakowo	22 878								22 878			
26.	Dokumentacja techniczna na przebudowę drogi powiatowej Nr 1239N Smykowo – Naprom w km 0+000 – 2+260	64 206	54 575,00 PREOG 2009-2014 9 630,90 ZUOK Rudno		64 206								
27.	Dokumentacja techniczna na przebudowę ulicy powiatowej nr 3032N11 Listopada w Ostródzie	47 970	40 774,00 PREOG2009-2014	47 970									
28.	Dokumentacja techniczna na przebudowę ulicy powiatowej nr 3086N Pułaskiego wraz z łącznikiem ulicy powiatowej nr 3072N Leśnej w Morągu	54 120	46 002,00 PREOG 2009-2014				54 120						
29.	Dokumentacja techniczna na przebudowę drogi powiatowej nr 1219N Bramka – Tarda – Miłomłyn – Samborowo na odcinku Bramka – Bożęcín	43 050	36 592,00 PREOG 2009-2014					43 050					
30.	Dokumentacja techniczna na przebudowę drogi powiatowej nr 1219N Bramka – Tarda–Miłomłyn – Samborowo w m. Tarda	24 354	20 700,00 PREOG 2009-2014								24 354		
31.	Dokumentacja techniczna na przebudowę drogi powiatowej nr 1219N Bramka – Tarda–Miłomłyn – Samborowo w m. Słonecznik	36 900	31 365,00 PREOG 2009-2014					36 900					
32.	Dokumentacja techniczna na przebudowę drogi powiatowej nr 1219N Bramka – Tarda–Miłomłyn –Samborowo w m. Bartężek	19 434	16 518,00PREOG2009- 2014					19 434					

33.	Dokumentacja techniczna na przebudowę mostu n/Kanałem Elbląskim w ciągu drogi powiatowej nr1219N Bramka –Tarda–Miłomłyn–Samborowo w km 22+468	43 665	37 115,00 PREOG 2009-2014								43 665		
Razem rok 2016		6 585 558	2 718 008	627 081	2 825 175	133 060	182 708	1 102 971	792 641	190 431	141 933	82 697	506 861
ROK 2017													
1.	Remont drogi powiatowej Nr 1232N Wirwajdy-Smykowo-Szyldak-Olsztynek odc. Smykowo-Brzydowo	444 402			444 402								
2.	Wykonanie ścieków ulicznych z kostki kamiennej -dr. 1233N odc. Turznica-Reszki (144 mb)-dr. 1230N skrz. do m. Idzbark (56 mb) -dr. 1241N Lichtajny-Grabín (200 mb)	76 914			76 914								
3.	Wykonanie warstwy wyrównawczej i poboczy z kruszywa łamanego w ciągu dr.pow.Nr 1237 N w m. Ornowo. W ramach zawartego porozumienia firma BUDIMEX z własnych środków ułożyła warstwę ścieralną	99 689			99 689								
4.	Naprawa odwodnienia w ciągu dr.pow.Nr 1237 N w m. Ornowo	53 980			53 980								
5.	Naprawa rurociągów melioracyjnych w ciągu dr.pow.Nr 1243N w m. Kajkowo	69 456			69 456								
6.	Wykonanie ścinki poboczy	268 240			64 263	23 210	28 647			109 255	5 227	37 638	
7.	Wykonanie elementów odwodnienia w ciągu dróg powiatowych	36 408			27 306	9 102							

8.	Ustawienie barieroporęczy mostowych	18 819			18 819								
9.	Ustawienie barier ochronnych	37 269			13 653			23 616					
10.	Przebudowa ulicy powiatowej Nt 3032N 11 Listopada w Ostródzie	3 219 830	1 437 631 PRGiPID na lata 2016-2019 909 839 Gmina Miejska Ostróda	3 219 830									
11.	Przebudowa ulicy powiatowej nr 3086N Pułaskiego wraz z łącznikiem ulicy powiatowej nr 3072N Leśnej w Morągu	3 774 267	1 769 367 PRGiPID na lata 2016-2019 1 267 186 Gmina Morąg				3 774 267						
12.	Remont przepustu w m. Majdany Wielkie	20 812								20 812			
13.	Wykonanie odwodnienia w m. Szymonowo długości 26mb	15 375										15 375	
14.	Renowacja rowów przydrożnych	6 938										6 938	
15.	Umocnienie poboczy brukowcem	39 978						27 976	3 311			8 691	
16.	Wykonanie ścieków skarpowych z elementów betonowych	21 119						10 559	10 560				
19.	Remont chodników w Morągu w ciągu ulic:- ul. Mickiewicza (718 mb) 316 404,66 zł - ul. Ogrodowa (425 mb) oraz ul. 11 Listopada (454 mb) 253 663,56 zł - ul. Kujawska (440 mb) oraz ul. Szkolna (142 mb) 198 629,50 zł	768 698	500 000 Gmina Morąg				768 698						
20.	Remont ulicy Ogrodowej	233 632					233 632						

21.	Przebudowa dr.pow.nr1219N Bramka-Tarda-Miłomłyn-Samborowo na odcinku Bramka-Bożęcin	3 528 263	2 236 167 PROW2014-2020 258 419 Gmina Morąg						3 528 263				
22.	Remont chodnika w ciągu dr.pow. nr1189N w m. Jurki	149 997	50 000 Gmina Morąg						149 997				
23.	Remont dr.pow. Nr 1253N w m. Zybułtowo	580 267	200 000 Gmina Grunwald		580 267								
24.	Remont przepustu w m. Książnik	36 648								36 648			
25.	Remont dr.pow. Nr 1957N w m. Elgnowo	45 000	10 000 Gmina Dąbrówno			45 000							
31.	Konserwacje cząstkowe nawierzchni bitumicznych grysami na sucho z użyciem emulsji asfaltowej bez pionowego obcinania krawędzi uszkodzonego miejsca	1 288 505		289 453	142 582	167 704	47 173	308 641	179 057	74 563	73 522	5 810	
32.	Profilowanie dróg powiatowych gruntowych przy pomocy równiarki drogowej	137 019		9 546	9 343	29 118		49 770	14 434	872	15 294	8 642	
33.	Oznakowanie poziome cienkowarstwowe farbą akrylową z zastosowaniem mikrokul	60 595		5 042	692	256	12 282	12 840	297	4 242	12 915	12 029	
34.	Dokumentacja techniczna na przebudowę dr.pow.nr1225N Tabórz-Zawady Małe na odcinku Zawady Małe-Plichta w km 0+000-6+959	30 750	15 375 Nadleśnictwo Stare Jabłonki	4 949								25 801	
35.	Wznowienie punktów granicznych nieruchomości położonych w obrębie St.Jabłonki w gm. Ostróda i obrębie Plichta w gm. Łukta stanowiących pas drogowy dr.pow. nr1225N Tabórz-Zawady Małe (320 punktów)	17 673	9 665 Nadleśnictwo Stare Jabłonki	2 154								15 519	
Razem rok 2017		15 080 543	8 663 649	3 219 830	1 179 626	765 196	270 725	4 836 052	4 111 662	353 562	105 716	170 373	67 801

ROK 2018

1.	Budowa wiaduktu nad linią kolejową nr 353 Poznań - Skandawa wraz z przebudową układu komunikacyjnego drogowo-kolejowego	10 072 846,26	5 930 994 Rezerwa Subwencji Ogólnej 3 792 269 Gmina Miejska Ostróda	10 072 846,26									
2.	Przebudowa drogi powiatowej nr 1239N Smykowo - Naprom - Smykówko	4 782 534,39	2 378 967 PRGiPID na lata 2016-2019 594 742 ZUOK RUDNO 1 189 484 Gmina Ostróda		4 782 534,39								
3.	Remont drogi powiatowej Nr 1232 N odc. Wirwajdy - Nastajki (zadanie wykonane ze środków niewygasających z 2017r.)	805 875,64	201 469 Gmina Ostróda		805 875,64								
4.	Wykonanie cienkich warstw w ciągu drogi powiatowej Nr 1216N odc. Zajączki - Pietrzwałd (zadanie wykonane ze środków niewygasających z 2017r.)	537 098,93			537 098,93								
5.	Remont chodnika w m. Lipowo	15 749,84			15 749,84								
6.	Remont drogi powiatowej Ostróda-Brzydowo	1 229 999,80	1 000 000 Gmina Ostróda		1 229 999,80								
7.	Remont chodnika w ciągu dr. pow. Nr 1249N w m. Idzbark	104 307,60			104 307,60								
8.	Remont chodnika w ciągu dr. pow. Nr 1257N w m. Marwałd	16 998,48					16 998,48						
9.	Remont drogi w m. Zwierzewo	337 674,24			337 674,24								
10.	Remont zatoki w m. Lipowo	7 303,00			7 303,00								

11.	Udrożnienie odwodnienia w m. Reszki	3 017,84			3 017,84								
12.	Remont chodnika w m. Ryn	11 882,75			11 882,75								
13.	Remont drogi powiatowej nr 1230N na odcinku Stare Jabłonki - Parwólki	100 000,00	100 000 Nadleśnictwo Stare Jabłonki		167 136,76								
	w tym: wkład rzeczowy Powiatu na wartość	67 136,76											
14.	Remont chodnika w m. Grabin	49 111,37			49 111,37								
15.	Przebudowa drogi m. Kiersztanowo	1 137 422,01				1 137 422,01							
16.	Remont chodnika w m. Łodwigowo (zadanie wykonane ze środków niewygasających z 2017r.)	78 220,20	25 000 Gmina Grunwald			78 220,20							
17.	Remont chodnika w m. Szczepankowo (zadanie wykonane ze środków niewygasających z 2017r.)	65 840,73	25 000 Gmina Grunwald			65 840,73							
18.	Remont zatoki w m. Głądy	22 118,60				22 118,60							
19.	Remont ulicy Kościuszki w Morągu (zadanie wykonane ze środków niewygasających z 2017r.)	282 606,46	141 303 Gmina Morąg					282 606,46					
20.	Remont ulicy Kwiatowej w Morągu (zadanie wykonane ze środków niewygasających z 2017r.)	387 810,96	193 905 Gmina Morąg					387 810,96					
21.	Remont ulicy Szpitalnej w Morągu (zadanie wykonane ze środków niewygasających z 2017r.)	194 890,13	97 445 Gmina Morąg					194 890,13					
22.	Remont ulicy Parkowej w Morągu	153 061,20	76 543 Gmina Morąg					153 061,20					
23.	Remont ulicy Wróblewskiego w m. Morąg	657 747,17	350 031 Gmina Morąg					657 747,17					

24.	Remont chodnika w ciągu ulicy Leśnej i Sienkiewicza w Morągu	272 302,32	136 151 Gmina Morąg						272 302,32				
25.	Remont chodnika w m. Markowo	64 972,54							64 972,54				
26.	Remont chodnika w m. Strużyna (zadanie wykonane ze środków niewygasających z 2017r.)	83 155,28							83 155,28				
27.	Remont chodnika w m. Wenecja (zadanie wykonane ze środków niewygasających z 2017r.)	172 222,47							172 222,47				
28.	Remont chodnika w ciągu dr. pow. Nr 1189N w m. Jurki	35 554,24							35 554,24				
29.	Remont chodnika w m. Chojnik	42 579,87	21 293 Gmina Morąg						42 579,87				
30.	Remont chodnika w m. Słonecznik	655 592,29	131 118 Gmina Morąg						655 592,29				
31.	Przebudowa drogi w m. Słonecznik	809 671,04	161 934 Gmina Morąg						809 671,04				
32.	Remont drogi Morąg - Wola Kudypaska	530 157,91	100 000 Gmina Morąg						530 157,91				
33.	Remont chodnika w m. Strużyna	121 629,80							121 629,80				
34.	Przebudowa ulicy Daszyńskiego w miejscowości Miłakowo	1 839 675,66	909 997 PRGiPID na lata 2016-2019 232 420 Gmina Miłakowo						1 839 675,66				
35.	Remont chodnika w m. Wielki Dwór	41 786,37										41 786,37	
36.	Wzmocnienie chodnika w m. Budwity	139 822,44	20 000 Gmina Małdyty									139 822,44	
37.	Remont drogi m. Majdany Wielkie	520 023,09	100 000 Gmina Miłomłyn								520 023,09		
38.	Remont drogi odc. Tabórz - Plichta	405 186,60											405 186,60

39.	Profilowanie dróg powiatowych gruntowych przy pomocy równiarki drogowej	107 467,64			19 472,87	5 781,64	17 345,78		43 148,66	8 652,40	753,67	7 562,61	4 750,01
40.	Konserwacje cząstkowe nawierzchni bitumicznych grysami na sucho z użyciem emulsji asfaltowej bez pionowego obcinania krawędzi uszkodzonego miejsca	1 332 497,25			235 311,30	108 968,16	190 745,94	38 919,42	378 967,72	203 834,50	74 218,20	98 807,61	2 724,40
41.	Konserwacje cząstkowe masą bitumiczną	82 462,41										82 462,41	
42.	Wykonanie ścinki poboczy w ciągu dróg powiatowych	95 202,00			14 283,00	1 971,00	20 763,00			44 010,00	11 691,00	2 484,00	
43.	Oznakowanie poziome cienkowarstwowe farbą akrylową z zastosowaniem mikrokul	64 597,74			31 496,88	974,55	114,21	13 023,77	1 564,69	1 111,60	4 320,16	11 991,88	
44.	Renowacje rowów przydrożnych	150 552,00			54 411,04	9 600,00	4 800,00		26 181,12	9 216,00	8 000,00	38 343,84	
45.	Usunięcie karp wraz z wywozem oraz zasypaniem pospółką ubytków w poboczu	39 975,00			11 808,00	7 380,00	2 952,00			8 364,00	7 380,00	2 091,00	
46.	Frezowanie karp	25 930,80			6 534,00	1 386,00	2 772,00	183,60	4 222,80	7 527,60		3 304,80	
47.	Dokumentacja techniczna na przebudowę drogi powiatowej Nr 1230N Warlity Wlk. - Ostróda - Lubajny - Stare Jabłonki - Mańki (ul. Plebiscytowa)	58 425,00		58 425,00									
48.	Dokumentacja techniczna na przebudowę dróg powiatowych Nr 1924N i 1253N w m. Pacóttowo	23 493,00		11 746 Gmina Grunwald		23 493,00							
49.	Dokumentacja techniczna ulicy powiatowej Nr 1178N Przemysłowa i 3091N Kaszubska w Morągu	38 130,00						38 130,00					

50.	Dokumentacja techniczna na przebudowę drogi powiatowej Nr 1162N Godkowo - Ząbrowiec - Gudniki - Miłakowo	14 760,00								14 760,00			
Razem rok 2018		28 889 079	17 921 811	10 131 271	8 425 009	1 463 156	256 491	1 766 373	3 241 923	2 137 152	626 386	428 657	412 661
ROK 2019													
1.	Budowa wiaduktu nad linią kolejową nr 353 Poznań - Skandawa wraz z przebudową układu komunikacyjnego drogowo-kolejowego	18 856 427,00	9 536 706 Rezerwa Subwencji Ogólnej 9 319 721 Gmina Miejska Ostróda	18 856 427,00									
2.	Przebudowa drogi powiatowej Nr 12030N Warlity Wlk.-Ostróda-Lubajny-Stare Jabłonki-Mańki (Gm.Wiejska-0,35km Gm.Miejska-1,85km)	5 898 839,00	2 938 349,00 Fundusz Dróg Samorządowych 1 233 423,00 Gmina Miejska Ostróda 246 821,00 Gmina Wiejska Ostróda	4 945 043,00	953 796,00								
3.	Remont chodnika w m. Lubajny	116 533,00	41 648,00 Gmina Ostróda		116 533,00								
4	Remont chodnika przy ulicy Henrykowskiej w Kajkowie	155 988,00	80 000,00 Gmina Ostróda		155 988,00								
3.	Remont chodnika w m.Chojnik	87 999,00							87 999,00				
4.	Udrożnienie przepustu w m. Niebrzydowo Wielkie (zadanie wykonane ze środków niewygasających z 2018r.)	12 106,00							12 106,00				
5.	Udrożnienie przepustu w m. Wilnowo w km 12+175	12 998,00							12 998,00				
6.	Udrożnienie przepustu w m. Kiersztanowo	9 142,00				9 142,00							

7.	Udrożnienie przepustu w m. Jaroltówko -obiekt 1 (2+740)- 9.607,53zł -obiekt 2 (2+850)- 9.607,53zł (zadanie wykonane ze środków niewygasających z 2018r.)	19 215,00										19 215,00	
8.	Wykonanie prac bieżącego utrzymania na obiekcie mostowym w ciągu drogi powiatowej Nr 1194N dr. 1307N (Zalewo) – Miłomłyn	31 158,00										31 158,00	
9.	Ustawienie barier energochłonnych w ciągu dr.pow.Nr 1194N dr.Nr 1307N (Zalewo) – Miłomłyn wzdłuż Kanału Hławskiego w km 16+963-17+435 (472mb)	68 506,00										68 506,00	
10.	Awaryjna naprawa skapry w m. Małdyty w km 13+185	24 943,00										24 943,00	
11.	Piaskowanie balustrady mostowej w ciągu dr. pow.Nr 1192N w km 2+795 k/m.Liksajny n/K.Elbląskim (dł.42mb)	3 691,00										3 691,00	
12.	Piaskowanie balustrady mostowej w ciągu dr. pow.Nr 1229N w km 2+466 k/m.Karnity n/K.Hławskim (dł.52mb)	7 442,00										7 442,00	
13.	Piaskowanie balustrady mostowej w ciągu dr. pow.Nr 1183N w km 23+885-23+900 m. Bogaczewo (dł. 28,80mb)	3 591,60							3 591,60				

14.	Poszerzenie łuków poziomych z kostki kamiennej w: -m. Szafranki-23.609,62zł -m.Ruś-7.704.,90zł -m.Bożęcín (km 4+280-4+360)-11.705,45zł (zadanie wykonane ze środków niewygasających z 2018r.)	43 020,00			23 610,00				19 410,00				
15.	Poszerzenie łuków poziomych z kostki kamiennej w-m. Bożęcín (w km 3+660-3+690)-9.590,75zł-m.Fiugajki-7.079,78zł	16 671,00							9 591,00			7 080,00	
16.	Renowacja rowów przydrożnych w ciągu dr.pow.Nr 1183N na odcinku Strużyna - Markowo (850mb)	14 025,00							14 025,00				
17.	Renowacja rowów przydrożnych w ciągu dr.pow.Nr 1235N Naprom – Klonowo w km 3+000-7+500 (330mb)	5 662,00			5 662,00								
18.	Ustawienie barier energochłonnych w ciągu dr.pow.Nr 1230N k/m. Międzylesie w km 2+348-2+600	36 575,00			36 575,00								
19.	Wykonanie ścieków odwadniających w -m. Wirwajdy-40m-6.460,70zł-m.Ornowo-60m-7.405,42zł-m.Strużyna-17,5m-3.090,38-odc.Ruś-Szeląg-17m-2.939,70zł-m.Budwity-32m-4.102,05zł-m.Sarna-35,5m-5.359,73zł-m.Polkajny-19m-2.527,65zł(zadanie wykonane ze środków niewygasających z 2018r.)	31 886,00			13 866,00				6 030,00	2 528,00		9 462,00	
20.	Profilowanie dróg powiatowych gruntowych przy pomocy równiarki drogowej	107 629,00			7 534,00	8 674,00	26 015,00		46 901,00	8 183,00	1 131,00	6 713,00	2 478,00

21.	Konserwacje cząstkowe nawierzchni bitumicznych grysami na sucho z użyciem emulsji asfaltowej bez pionowego obcinania krawędzi uszkodzonego miejsca	1 409 215,00			240 477,00	110 070,00	189 644,00	24 184,00	430 285,00	203 133,00	69 052,00	142 370,00	
22.	Konserwacje cząstkowe masą bitumiczną, w tym: -dr.1230N-674,8m2 --dr.1199N k/m. Książnik-154m2 -dr.1211N-240m2	158 351,00			99 976,00				22 817,00			35 558,00	
23.	Oznakowanie poziome cienkowarstwowe farbą akrylową z zastosowaniem mikrokul	75 291,00			10 817,00	1 859,00	284,00	30 518,00	8 508,00	175,00	5 501,00	13 539,00	4 090,00
24.	Wykonanie dokumentacji technicznej na remont dr.pow.Nr1243N Ostróda-Tułodział	14 760,00				10 922,00	3 838,00						
25.	Wykonanie dokumentacji technicznej na przebudowę przepustu w ciągu dr.pow.Nr1213N k/m.Wenecja	14 883,00							14 883,00				
26.	Wykonanie dokumentacji technicznej na przebudowę dr.pow. Nr1253N na odc. Rychnowo – Kiersztanowo	24 108,00		12 054,00 Gmina Grunwald		24 108,00							
27.	Wykonanie dokumentacji technicznej na przebudowę przepustu w ciągu dr.1183N Godkowo-Strużyna-Niebrzydowo Wlk. – dr. 1180N k/m. Markowo (zadanie wykonane ze środków niewygasających z 2018r.)	14 760,00							14 760,00				

28.	Wykonanie dokumentacji technicznej na przebudowę mostu na przepust w ciągu dr.1233N w m. Lipowo (zadanie wykonane ze środków niewygasających z 2018r.)	20 664,00			20 664,00								
29.	Wykonanie dokumentacji technicznej na budowę kładki dla pieszych w ciągu dr.1243N w m. Durąg (zadanie wykonane ze środków niewygasających z 2018r.)	29 520,00			29 520,00								
Razem rok 2019		27 325 599	23 408 722	23 801 470	1 715 018	164 775	219 781	54 702	703 905	214 019	186 481	258 880	6 568
Razem 1999-2019		176 361 660	98 622 112	51 877 186	37 893 242	8 416 520	4 209 690	15 126 377	15 965 983	7 162 854	9 512 214	22 006 392	4 191 201

5. PROPOZYCJE DO PLANÓW BUDŻETU - 2020 R.

Nazwa zadania	Wykonanie	Dokumentacje które należy wykonać	Całkowita wartość
1	2	3	4
Przebudowa dróg	148 382 827,12	3 979 794,00	157 981 535,83
Budowa ciągów pieszych	4 506 944,81	119 969,72	4 626 914,53
Budowa zatok parkingowych	23 798,50	0,00	23 798,50
Przebudowa obiektów inżynierskich	8 911 444,98	415 000,00	9 326 444,98
Inne zakupy inwestycyjne	390 500,00	6 000,00	396 500,00
Razem	162 215 515,41	4 520 763,72	172 355 193,84

Remonty dróg	59 630 194,93	0,00	59 630 194,93
Remonty ciągów pieszych	1 190 244,00	0,00	1 190 244,00
Remonty obiektów inżynierskich	1 200 000,00	0,00	1 200 000,00
Razem	62 020 438,93	0,00	62 020 438,93

Nakładki bitumiczne	9 295 988,82	0,00	9 295 988,82
Cienkie dywaniki	13 459 986,10	0,00	13 459 986,10
Razem	22 755 974,92	0,00	22 755 974,92

Przebudowy i remonty ulic w Ostródzie	26 974 000,00	925 000,00	27 899 000,00
Remonty ciągów pieszych	2 940 000,00	0,00	2 940 000,00
Inne inwestycje	400 000,00	0,00	400 000,00
Razem	30 314 000,00	925 000,00	31 239 000,00

Ogółem	277 305 929,26	5 445 763,72	288 370 607,69
---------------	-----------------------	---------------------	-----------------------

Lp.	Nazwa zadania	długość odcinka (mb)	Lokalizacja (gmina/miasto)	Wykonanie	Dokumentacje które należy wykonać	Całkowita wartość	Uwagi
1	2	3	4	5	6	7	9
Przebudowy dróg							
1.	Przebudowa ulicy Przemysłowej	1360	Morąg	5 023 450,00	0,00	5 023 450,00	Podpisana Umowa w ramach Funduszu Dróg Samorządowych
2.	Przebudowa ulicy w Kaszubskiej Morągu	220	Morąg	597 467,00	0,00	597 467,00	Podpisana Umowa w ramach Funduszu Dróg Samorządowych

3.	Przebudowa drogi powiatowej Nr 1192N Liksajny - Tarda - Ruś km 0+000-1+369 m. Liksajny (do końca bruku)	1369	Miłomłyn	3 326 021,00	0,00	3 326 021,00	Podpisana Umowa w ramach Funduszu Dróg Samorządowych
4.	Przebudowa drogi powiatowej Nr 1924N m. Pacóttowo	382	Grunwald	784 890,00	0,00	784 890,00	Wykonana dokumentacja techniczna
5.	Przebudowa drogi powiatowej Nr 1162N Godkowo-Zabrowiec -Gudniki-Miłakowo km 7+740-13+125 gr.powiatu-ulica Daszyńskiego	5385	Miłakowo	5 841 017,42	0,00	5 841 017,42	dokumentacja wykonana
6.	Przebudowa drogi powiatowej nr 1219N Bramka – Tarda – Miłomłyn – Samborowo w m. Bartężek na odcinku km 9+695-10+500	805	Morąg	746 164,26	0,00	761 164,26	Dokumentacja wykonana. Przewidywany koszt robót wraz z Inspektorem nadzoru
7.	Przebudowa drogi powiatowej nr 1219N Bramka – Tarda – Miłomłyn – Samborowo w m. Tarda na odcinku km 12+195-14+305	2110	Miłomłyn	1 684 054,28	0,00	1 717 054,28	Dokumentacja wykonana. Przewidywany koszt robót wraz z Inspektorem nadzoru
8.	Przebudowa drogi 1190N Mazanki-Płękity-Liksajny km 3+048 - 4+148 m.Kęty	1100	Małdyty	986 405,55	0,00	1 015 997,72	Wykonana dokumentacja wymaga uaktualnienia . Koszty z Inspektorem nadzoru.
9.	Przebudowa drogi powiatowej Nr 1253N Rychnowo-Pacóttowo-Wierzbowo-Kłęczkowo-Komorniki km 0+000-3+384 odc. Rychnowo-Kiersztanowo	3384	Grunwald	4 500 000,00	0,00	4 500 000,00	Dokumentacja w trakcie wykonywania. Dokładny koszt wykonania robót po wykonaniu dokumentacji technicznej. Przewidywany koszt robót wraz z Inspektorem nadzoru
10.	Przebudowa drogi 1183N Godkowo-Strużyna-Niebrzydowo Wlk. Km 23+077 - 27+106 Bogaczewo-skrzyż. Z dr.1180N (Żabi Róg)	4029	Morąg	10 472 781,15	317 674,00	10 790 455,15	Koszty wykonania po wykonaniu dokumentacji technicznej. Dofinansowanie Gminy Morąg 50% na dokumentację, do 25% na roboty (plany wieloletnie).

11.	Przebudowa drogi powiatowej Nr 1232N Wirwajdy-Smykowo-Szyldak-Olsztynek 4+382-5+722 DK15-skrzyż z dr. 1239N	1340	Ostróda	2 010 000,00	80 000,00	2 090 000,00	Dokładny koszt wykonania robót po wykonaniu dokumentacji technicznej. Przewidywany koszt robót wraz z Inspektorem nadzoru Dofinansowanie Gminy Ostróda 25% wartości zadania (plany wieloletnie)
12.	Przebudowa drogi powiatowej Nr 1228N od dr. 1245N -Zwierzewo-Lubajny (ulica Wrzosowa) km 0+000-1+200	1200	Ostróda	1 854 000,00	54 000,00	1 965 240,00	Dokładny koszt wykonania robót po wykonaniu dokumentacji technicznej. Przewidywany koszt robót wraz z Inspektorem nadzoru
13.	Przebudowa drogi powiatowej Nr 1223N dr.1221N-Gubity-Kozia Góra-dr.1203N (Głędy) km 0+000 - 4+760 i 5+708 - 7+647 Żabi Róg - do dr. 1203N	6699	Morań/Lukta	9 056 775,00	298 575,00	9 328 478,00	Koszt robót, po wykonaniu dokumentacji technicznej. Podany orientacyjny koszt realizacji wraz z Inspektorem Nadzoru Dofinansowanie Gminy Łukta 25% wartości robót (plany wieloletnie)
14.	Przebudowa drogi powiatowej Nr 1401N dr.woj.593-Raciszewo-Kalisty-Gołogóra km 0+000 - 2+510 i 3+056 - 8+758 Raciszewo (dr. nr 593)- do nowej nakładki od końca nakładki-do końca drogi	8212	Miłakowo	12 318 000,00	369 540,00	13 068 166,00	Dokładny koszt wykonania robót po wykonaniu dokumentacji technicznej. Orientacyjny koszt realizacji robót wraz z Inspektorem nadzoru
15.	Przebudowa drogi powiatowej 1959N Pityny-Włodowo km 1+809 - 2+136 od m.Raciszewo - Nowe Mieczysław	327	Miłakowo	505 215,00	14 715,00	535 528,00	Dokładny koszt wykonania robót po wykonaniu dokumentacji technicznej. Orientacyjny koszt realizacji robót wraz z Inspektorem nadzoru
16.	Przebudowa drogi powiatowej 1176N Jurki-Gulbity 0+000 - 2+503 cała droga	2503	Morań	3 867 135,00	112 635,00	4 099 163,00	Dokładny koszt wykonania robót po wykonaniu dokumentacji technicznej. Przewidywany koszt robót wraz z Inspektorem nadzoru
17.	Przebudowa drogi powiatowej 1170N Stare Bolity-Książnik-Niegławki km 0+000 - 6+902 cała droga	6902	Miłakowo	10 663 590,00	310 590,00	11 303 405,00	Dokładny koszt wykonania robót po wykonaniu dokumentacji technicznej. Przewidywany koszt robót wraz z Inspektorem nadzoru

18.	Przebudowa drogi powiatowej 1183N Godkowo-Strużyna-Niebrzydowo Wlk.km 16+870 - 22+981 od Niebrzydowa do Bogaczewa	6111	Morąg	9 441 495,00	274 995,00	10 007 985,00	Dokładny koszt wykonania robót po wykonaniu dokumentacji technicznej. Przewidywany koszt robót wraz z Inspektorem nadzoru
19.	Przebudowa drogi 1201N Miłakowo-Kalisty km 3+997 przebudowa skrzyżowania w m. Mysłaki		Miłakowo	353 500,00	10 605,00	375 028,00	Dokładny koszt wykonania robót po wykonaniu dokumentacji technicznej. Przewidywany koszt robót wraz z Inspektorem nadzoru
20.	Przebudowa drogi 1213N Rolnowo-Kielkuty-Dobrocin-Wenecja km 10+496 - 12+118 od skrzyż. z dr.1215N do bruku w m.Wenecja	1622	Morąg	2 505 990,00	72 990,00	2 656 349,00	Dokładny koszt wykonania robót po wykonaniu dokumentacji technicznej. Przewidywany koszt robót wraz z Inspektorem nadzoru
21.	Przebudowa drogi powiatowej nr 1957N dr. woj. 537 -Lewałd Wielki km 5+224-6+710 i 7+710-7+904 Kolonia Elgnowo-Elgnowo	1680	Dąbrówno	2 520 000,00	75 600,00	2 673 468,00	Dokładny koszt wykonania robót po wykonaniu dokumentacji technicznej. Przewidywany koszt robót wraz z Inspektorem nadzoru
22.	Przebudowa drogi 1190N Mazanki-Płękity-Liksajny km 9+210 - 11+778 i 12+125 - 14+181 Szymonowo (naw.grunt.) do skrzyż.z dr.gminną ,od dr.gminnej do granicy gmin	4624	Małdyty	7 144 080,00	208 080,00	7 572 725,00	Dokładny koszt wykonania robót po wykonaniu dokumentacji technicznej. Przewidywany koszt robót wraz z Inspektorem nadzoru
23.	Przebudowa drogi powiatowej Nr 1216N Złotowo-Pietrzwałd-Ryn km 11+432-15+924 Pietrzwałd-Ryn	4492	Ostróda	6 940 140,00	202 140,00	7 356 548,00	Dokładny koszt wykonania robót po wykonaniu dokumentacji technicznej. Przewidywany koszt robót wraz z Inspektorem nadzoru. Dofinansowanie Gminy Ostróda 25% wartości zadania (plany wieloletnie)
24.	Przebudowa drogi 1227N dr.kr.7-Jaškowo km 0+494 - 3+105 od dr.Nr 7 - Surzyki Małe	2611	Małdyty	4 033 995,00	117 495,00	4 276 034,00	Dokładny koszt wykonania robót po wykonaniu dokumentacji technicznej. Przewidywany koszt robót wraz z Inspektorem nadzoru
25.	Przebudowa drogi 1189N Strużyna-Jurki-Maliniak km 0+000 - 10+220 odcinek o naw.gruntowej	10220	Morąg	15 789 900,00	459 900,00	16 737 294,00	Dokładny koszt wykonania robót po wykonaniu dokumentacji technicznej. Przewidywany koszt robót wraz z Inspektorem nadzoru Dofinansowanie Gminy Morąg 30% na roboty (plany wieloletnie)

26.	Przebudowa drogi powiatowej Nr 1268N Lewała Wielki- dr. 1255N km 1+583-3+120 Okrągłe- dr. 1255N	1537	Dąbrówno	2 374 665,00	69 165,00	2 517 145,00	Dokładny koszt wykonania robót po wykonaniu dokumentacji technicznej. Przewidywany koszt robót wraz z Inspektorem nadzoru Dofinansowanie Gminy Dąbrówno 25% na roboty (plany wieloletnie)
27.	Przebudowa drogi powiatowej Nr 1224N Rumienica _Lewała Wielki-dr. Nr 1255n (Dąbrówno) km 4+504-6+812 Lewała Wielki-Dąbrówno	2308	Dąbrówno	3 565 860,00	103 860,00	3 779 812,00	Dokładny koszt wykonania robót po wykonaniu dokumentacji technicznej. Przewidywany koszt robót wraz z Inspektorem nadzoru
28.	Przebudowa drogi 1207N Budwity-Jarołtowo km 0+000 - 2+424 Budwity-Jarołtowo	2424	Małdyty	3 745 080,00	109 080,00	3 969 785,00	Dokładny koszt wykonania robót po wykonaniu dokumentacji technicznej. Przewidywany koszt robót wraz z Inspektorem nadzoru
29.	Przebudowa drogi 1918N dr.nr 1213N-Kamionka -Królewo-dr.woj.527 od km 0+000 - 3+733 odcinek gruntowy	3733	Morąg	5 767 485,00	167 985,00	6 113 534,00	Dokładny koszt wykonania robót po wykonaniu dokumentacji technicznej. Przewidywany koszt robót wraz z Inspektorem nadzoru
30.	Przebudowa drogi 1168N wraz z ulica Topolową w km 0+000 - 5+062	5062	Miłakowo	7 593 000,00	379 650,00	8 211 830,00	Dokładny koszt po wykonaniu dokumentacji. Przewidywany koszt wykonania z Inspektorem Nadzoru.
31.	przebudowa skrzyżowania Dr. 1199N oraz 1180N m.Żabi Róg		Morąg	1 500 000,00	45 000,00	1 591 350,00	Dokładny koszt po wykonaniu dokumentacji.
32.	Przebudowa skrzyżowania ulic 3076N Mickiewicza z ul.3071N Kujawską w Morągu		Morąg	1 000 000,00	40 000,00	1 071 200,00	Dokładny koszt wykonania robót po wykonaniu dokumentacji technicznej
33.	Przebudowa ul. Nr 3069N Kościuszki 0+504 (cała ulica)	504	Morąg	1 000 000,00	35 000,00	1 035 000,00	Dokładny koszt wykonania robót po wykonaniu dokumentacji technicznej
34.	Przebudowa ul.3063N Dworcowa km 0+000 - 0+520 cała ulica	520	Morąg	803 400,00	31 200,00	756 638,00	Dokładny koszt wykonania robót po wykonaniu dokumentacji technicznej. Przewidywany koszt robót wraz z Inspektorem nadzoru
35.	Przebudowa ul.3062N Chodkiewiczza km 0+000 - 0+322 cała ulica	322	Morąg	497 490,00	19 320,00	532 314,00	Dokładny koszt wykonania robót po wykonaniu dokumentacji technicznej. Przewidywany koszt robót wraz z Inspektorem nadzoru

Budowy chodników i ciągów rowerowych							
1.	Budowa chodnika w ciągu Dr. 1184N Bajdy-Sadławki-Wielki Dwór w m.Wielki Dwór km 0+435,5 - 0+628	192,94	Małdyty	132 908,67	0,00	132 908,67	ciąg dalszy zadania.
2.	Budowa chodnika w ciągu drogi powiatowej 1255N Dąbrówno-Tuczki-Płosnica-Gródki w m. Dąbrówno 0+106-0+361 0+361-0+596	490	Dąbrówno	271 493,64	0,00	271 493,64	Wykonana dokumentacja techniczna. Dofinansowanie Gminy Dąbrówno 25% wartości robót (plany wieloletnie)
3.	Budowa ciągu rowerowo-pieszego w ciągu drogi powiatowej nr 1230N Warlity Wielkie-Ostróda-Lubajny-Stare Jabłonki-Mańki km 2+671-3+054 (odc do służy do skrzyż z 1228N)	383	Ostróda	177 520,50	5 352,62	182 873,12	Dokładny koszt wykonania robót po wykonaniu dokumentacji technicznej.
4.	Budowa ciągu rowerowo-pieszego w ciągu drogi 1228N Dr. Nr 1245N-Zwierzewo-Lubajny km 3+760-5+459 odc. Zwierzewo-Lubajny	1699	Ostróda	787 486,00	23 624,60	811 110,60	Dokładny koszt wykonania robót po wykonaniu dokumentacji technicznej. Przewidywany koszt robót Dofinansowanie Gminy Ostróda 25% wartości zadania (plany wieloletnie)
5.	Budowa chodnika w ciągu ul.3084N Mazowieckiej km 0+000 - 0+180 od dr.woj. 528 do końca ulicy	180	Morąg	83 430,00	2 503,00	85 933,00	Dokładny koszt wykonania robót po wykonaniu dokumentacji technicznej.
6.	Budowa chodnika w ciągu dr.1211N Sambród-Morąg 10+230-11+890 i 11+995-12+430 w m. Nowy Dwór	2095	Morąg	973 350,00	29 200,50	1 002 550,50	Dokładny koszt wykonania robót po wykonaniu dokumentacji technicznej.
7.	Budowa chodnika w ciągu dr.1225N Tabórz-Zawady Małe w m.Plichta km 2+030 - 2+605	575	Łukta	266 512,00	7 995,00	274 507,00	Dokładny koszt wykonania robót po wykonaniu dokumentacji technicznej.
8.	Budowa chodnika w ciągu Dr. 1199N Pieszkowo-Zawroty w m.Żabi Róg km 16+819 - 17+999 od zjazdu do PKP do skrzyż. z dr.1221N Żabi Róg-Florczaki i 17+999-18+458	1639	Morąg	546 930,00	16 408,00	563 338,00	Dokładny koszt wykonania robót po wykonaniu dokumentacji technicznej.

9.	Budowa chodnika w ciągu drogi powiatowej Nr 1255N Dąbrówno-Tuczki-Płońska-Gródki km 0+596-0+940 odc. Dąbrówno-Młyn Zamkowy	344	Dąbrówno	159 444,00	4 800,00	164 244,00	Dokładny koszt wykonania robót po wykonaniu dokumentacji technicznej.
10.	Budowa chodnika w ciągu drogi powiatowej Nr 1199N w m. Boguchwały odc. od istniejącego chodnika do osiedla Leśnego	220	Miłakowo	101 970,00	0,00	101 970,00	Orientacyjny koszt robót wraz z Inspektorem Nadzoru. Po wykonaniu dokumentacji koszt może ulec zmianie.
11.	Budowa zatoki autobusowej w ciągu drogi 1219N Bramka- Tarda - Miłomłyn-Samborowo w m. Boguszewo		Miłomłyn	30 900,00	1 000,00	31 900,00	Dokładny koszt wykonania robót po wykonaniu dokumentacji technicznej.
12.	Budowa chodnika 1211N ul. Aleja Wojska Polskiego m.Morąg km 14+576-14+856	280	Morąg	180 000,00	5 400,00	185 400,00	Dokładny koszt wykonania robót po wykonaniu dokumentacji technicznej.
13.	Budowa chodnika dr. 1197N Ośrodek Wypoczynkowy Kretowiny-dr.Nr 1199N (Kretowiny) w km 0+000 - 0+300	300	Morąg	192 857,00	5 786,00	198 643,00	Dokładny koszt wykonania robót po wykonaniu dokumentacji technicznej.
14.	Budowa chodnika dr. 1203N Wilnowo-Mostkowo-Jonkowo-Gutkowo w m.Mostkowo	330	Łukta	212 143,00	6 400,00	218 543,00	Dokładny koszt wykonania robót po wykonaniu dokumentacji technicznej.
15.	Budowa chodnika dr. 1928N m. Kreki	320	Małdyty	210 000,00	6 000,00	216 000,00	Dokładny koszt wykonania robót po wykonaniu dokumentacji technicznej.
16.	Budowa chodnika dr. 1183N w m. Bogaczewo (w stronę m. Gulbity)	270	Morąg	180 000,00	5 500,00	185 500,00	Dokładny koszt wykonania robót po wykonaniu dokumentacji technicznej.
Budowa miejsc parkingowych							
1.	Budowa miejsc parkingowych ul. 3076N Mickiewicza m.Morąg		Morąg	23 798,50	0,00	23 798,50	

Budowa obiektów inżynierskich							
1.	Przebudowa mostu w ciągu drogi powiatowej Nr 1232N Wirwajdy-Smykowo-Szyldak-Olsztynek km 18+302 k/m Ostrowin		Ostróda	361 178,28	0,00	361 178,28	Złożony wniosek w ramach Funduszu Dróg Samorządowych
2.	Przebudowa mostu na przepust w ciągu drogi powiatowej Nr 1233N Wirwajdy-Lipowo-Zajączki-Wygoda km 8+223 k/m Lipowo		Ostróda	285 391,64	0,00	285 391,64	Dokumentacja wykonana Priorytet Zarządu Dróg Powiatowych w Ostródzie
3.	Przebudowa przepustu w ciągu drogi powiatowej Nr 1213N dr. Nr 1211N (Rolnowo)-Kiełkuty-Dobrocin-Wenecja		Morąg	575 237,79	0,00	575 237,79	Dokumentacja wykonana.
4.	Przebudowa mostu w ciągu drogi 1219N w km 22+438 k/m Liwa		Miłomłyn	2815986,85	0,00	2 815 986,85	Dokumentacja wykonana. Dofinansowanie Gminy Miłomłyn (plany wieloletnie- brak podanej wielkości partycypacji)
5.	Przebudowa przepustu droga powiatowa 1183N Godkowo-Markowo		Morąg	173 650,42	0,00	173 650,42	Dokumentacja wykonana
6.	Przebudowa mostu nad Kanałem Iławskim w ciągu drogi powiatowej Nr 1194N w m. Miłomłyn km 17+492		Miłomłyn	0,00	80 000,00	80 000,00	Wartość zadania po wykonaniu dokumentacji Szacowany koszt ok. 400 000,00
7.	Przebudowa mostu nad Kanałem Iławskim w ciągu drogi powiatowej Nr 1229N k/m Kamity km 2+466		Miłomłyn	0,00	80 000,00	80 000,00	Wartość zadania po wykonaniu dokumentacji Szacowany koszt ok. 400 000,00
8.	Przebudowa mostu w ciągu drogi 1243N w km 10+825 k/m Durąg		Ostróda	0,00	100 000,00	100 000,00	Wartość zadania po wykonaniu dokumentacji Szacowany koszt ok. 250 000,00
9.	Przebudowa wiaduktu w ciągu ul.3092N Bez Nazwy km 0+045		Morąg	3 000 000,00	0,00	3 000 000,00	Dokumentacja techniczna w zasobach ZDW. Przewidywany koszt robót z Inspektorem nadzoru
10.	Przebudowa wiaduktu dr.1180N Morąg-do dr.1199N km 5+823		Morąg	1 500 000,00	45 000,00	1 545 000,00	Wartość robót po wykonaniu dokumentacji. Przewidywany koszt robót z Inspektorem nadzoru

11.	Rozebranie wiaduktu w m. Słonecznik w ciągu dr.1186N Wilamowo-Słonecznik-Prošno-Ruś km 10+538		Morąg	0,00	80 000,00	80 000,00	Wartość robót po wykonaniu dokumentacji. Przewidywany koszt robót 250 000
12.	Przebudowa przepustu w ciągu drogi powiatowej Nr 1237N Ostróda-Brzydowo km 1+305 m. Ornowo		Ostróda	200 000,00	30 000,00	230 000,00	Wykonano projekt techniczny (2008), wymaga uaktualnienia. Wartość robót może ulec zmianie (koszty z Inspektorem nadzoru). Zadanie w ramach "Zaprojektuj i wybuduj"
Inne inwestycje							
1.	Budowa miejsc do ważenia pojazdów		Miłomłyn/ Małdyty	200 000,00	6 000,00	206 000,00	Przewidywany koszt robót po wykonaniu dokumentacji projektowej, przewidywany koszt robót
2.	Zakupo frezarki do pni		Morąg	25 000,00	0,00	25 000,00	
3.	Zakup samochodu osobowego dla potrzeb ZDP		Morąg	150 000,00	0,00	150 000,00	
4.	Zakup pługa dziobowego dla potrzeb OD2 w Morągu		Morąg	15 500,00	0,00	15 500,00	
	Razem przebudowy dróg i ulic			148 382 827,12	3 979 794,00	157 981 535,83	
	Razem budowy i przebudowy chodników			4 506 944,81	119 969,72	4 626 914,53	
	Razem budowa zatok parkingowych			23 798,50	0,00	23 798,50	
	Razem przebudowy obiektów inżynierskich			8 911 444,98	415 000,00	9 326 444,98	
	Razem pozostałe inwestycje			390 500,00	6 000,00	396 500,00	
			RAZEM	162 215 515,41	4 520 763,72	172 355 193,84	

Lp.	Nazwa zadania	długość odcinka (mb)	Lokalizacja (gmina/ miasto)	Wykonanie	Dokumentacja	Całkowita wartość	Uwagi
1	2	3	4	5	6	7	9
Remonty dróg							
1.	Remont drogi powiatowej Nr 1243N na odcinku Głądy – Tułodzian zadanie na 2 lata 2019r.-1.554.371,00 2020r.-5.437.188,00	7926	Ostróda Grunwald Dąbrówno	6 991 559,00	0,00	6 991 559,00	Podpisana umowa w ramach Funduszu Dróg Samorządowych 2019
2.	Remont drogi powiatowej Nr 1233N na odcinku Zajęczki – Wygoda	5360	Ostróda	5 941 175,00	0,00	5 941 175,00	Podpisana umowa w ramach Funduszu Dróg Samorządowych 2020
3.	Remont drogi powiatowej Nr 1189N w m. Jurki	1200	Morań	1 473 845,00	0,00	1 473 845,00	Podpisana umowa w ramach Funduszu Dróg Samorządowych 2021
4.	Remont dróg powiatowych Nr 1178N i 1183N w m. Bogaczewo	2755	Morań	2 656 099,00	0,00	2 656 099,00	Podpisana umowa w ramach Funduszu Dróg Samorządowych 2022
5.	Remont drogi powiatowej Nr 1195N Niebrzydowo Wielkie - Boguchwały	8370	Miłakowo	6 238 608,00	0,00	6 238 608,00	Podpisana umowa w ramach Funduszu Dróg Samorządowych 2023
6.	Remont drogi powiatowej Nr 1199N na odcinku Boguchwały – Wilnowo	2673	Miłakowo Morań	2 197 814,00	0,00	2 197 814,00	Podpisana umowa w ramach Funduszu Dróg Samorządowych 2024
7.	Remont drogi powiatowej Nr 1203N na odcinku Wilnowo – Głądy	200	Morań	244 927,00	0,00	244 927,00	Podpisana umowa w ramach Funduszu Dróg Samorządowych 2025
8.	Remont drogi powiatowej Nr 1232N Wirwajdy-Smykowo-Szyldak-Ostrowin 14+430-15+674 18+270-22+658	5632	Ostróda	6 472 611,00	0,00	6 472 611,00	Złożony wniosek w ramach Funduszu Dróg Samorządowych na rok 2020
9.	Remont drogi powiatowej Nr 1232N odc. skrzyż Durąg-most rzeka Grabiczek- S7 km 14+434-14+890 i 14+904-15+700, dł. odcinka 1,266 km	1266	Ostróda	806 600,00	0,00	806 600,00	Warstwa wyrównawcza 3 cm i ścieralna 4 cm, ścinanie zawyżonych poboczy z uzupełnieniem mieszanką z kruszywa łamanego renowacja rowów

10.	Remont drogi powiatowej nr 1924N Szczepankowo-Gierzwałd-Pacóftowo km 5+287-8+707 Gierzwałd- Pacóftowo	3420	Grunwald	1 339 395,92	0,00	1 339 395,92	Wykonanie warstwy wyrównawczej 3 cm ścieralnej 4 cm, remont zjazdów, poboczy, odwodnienie
11.	Remont drogi powiatowej Nr 1233N Wirwajdy-Lipowo-Zajączki-Wygoda km 9+343-13+072 Lipowo-Zajączki	3729	Ostróda	2 164 830,75	0,00	2 164 830,75	Warstwa wyrównawcza 3 cm i ścieralna 4 cm, ścinanie zawyżonych poboczy z uzupełnieniem mieszanką z kruszywa łamanego renowacja rowów Dofinansowanie Gminy Ostróda 25 wartości zadania (plany wieloletnie)
12.	Remont dr.1180N Morąg-do dr.1199N km 3+210 - 4+810 od m. Dury do końca odc. leśnego	1600	Morąg	980 000,00	0,00	980 000,00	Warstwa wiążąca 5 cm i ścieralna 4 cm ,plantowanie poboczy ręczne,uzupełnienie poboczy mieszanką
13.	Remont dr.1928N dr.woj.526-Połowite-Jarnońtowo-Zajezerze km 0+000 - 5+935 od początku drogi do końca m.Wielki Dwór	5935	Mądryty	2 436 733,00	0,00	2 436 733,00	Warstwa wiążąca 5 cm i ścieralna 4 cm , regulacja poboczy na całej długości
14.	Remont drogi powiatowej Nr 1194N dr. Nr 1307N (Zalewo)-Miłomłyn km 13+252-13+677 gr. Powiatu -Bynowo	425	Miłomłyn	221 912,70	0,00	221 912,70	Warstwa wyrównawcza 3 cm i ścieralna 4 cm , ścinanie zawyżonych poboczy z uzupełnieniem mieszanką z kruszywa łamanego renowacja rowów
15.	Remont drogi Nr 1219N Bramka-Tarda-Miłomłyn-Samborowo lok. Km 14+305-17+532	3227	Miłomłyn	2 074 000,00	0,00	2 074 000,00	Warstwa wyrównawcza 3 cm i ścieralna 4 cm , ścinanie zawyżonych poboczy z uzupełnieniem mieszanką z kruszywa łamanego renowacja rowów
16.	Remont drogi powiatowej Nr 1224N Rumienica -Lewałd Wielki-dr. Nr 1255N (Dąbrówno) km 6+812-7+206 m. Lewałd Wielki	394	Dąbrówno	260 000,00	0,00	260 000,00	Warstwa wyrównawcza 3 cm i ścieralna 4 cm , ścinanie zawyżonych poboczy z uzupełnieniem mieszanką z kruszywa łamanego renowacja rowów
17.	Remont drogi powiatowej Nr 1224N Rumienica -Lewałd Wielki-dr. Nr 1255N (Dąbrówno) km 7+512-11+188 Lewałd Wielki-Dąbrówno	3676	Dąbrówno	2 450 000,00	0,00	2 450 000,00	Warstwa wyrównawcza 3 cm i ścieralna 4 cm , ścinanie zawyżonych poboczy z uzupełnieniem mieszanką z kruszywa łamanego renowacja rowów

18.	Remont drogi 1213N Rolnowo-Kielkuty-Dobrocin-Wenecja km 6+810 - 7+310 od dr.woj.519 - do Nadleśnictwa Dobrocin	500	Małdyty	682 500,00	0,00	682 500,00	Warstwa wyrównawcza 5 cm i ścieralna 4 cm , ścinanie zawyżonych poboczy z uzupełnieniem mieszanką z kruszywa łamanego renowacja rowów
19.	Wykonanie poszerzenia nawierzchni ulicy Jagiełły km 0+053-0+133 od nowej nawierzchni do końca ulicy	80	Morąg	76 000,00	0,00	76 000,00	Wykonanie nawierzchni na poszerzeniu jezdni
20.	Remont drogi powiatowej Nr 1256N Dębień - Rumian - Lewańd Wielki km 7+646-8+060 gr. powiatu - Lewańd Wielki	414	Dąbrówno	216 169,08	0,00	216 169,08	Warstwa wyrównawcza 3 cm i ścieralna 4 cm , ścinanie zawyżonych poboczy z uzupełnieniem mieszanką z kruszywa łamanego renowacja rowów
21.	Remont drogi powiatowej Nr 1263N Brzeźno Mazurskie-Grzybiny-Myszęta - Turza Wielka Km 0+096-0+916 dr. 542 do wjazdu do zwirowni	820	Dąbrówno	570 000,00	0,00	570 000,00	Warstwa wyrównawcza 3 cm i ścieralna 4 cm, ścinanie zawyżonych poboczy z uzupełnieniem mieszanką z kruszywa łamanego renowacja rowów
22.	Remont drogi powiatowej Nr 1263N Brzeźno Mazurskie-Grzybiny-Myszęta - Turza Wielka Km 1+028-1+909 wjazd ze zwirowni-gr. Powiatu	881	Dąbrówno	605 000,00	0,00	605 000,00	Warstwa wyrównawcza 3 cm i ścieralna 4 cm , ścinanie zawyżonych poboczy z uzupełnieniem mieszanką z kruszywa łamanego renowacja rowów
23.	Remont chodnika i drogi powiatowej Nr 1259N dr. Nr 1257N Samin-Leszcz-dr. woj. Nr 542 km 7+008-8+664	1656	Dąbrówno	1 065 637,00	0,00	1 065 637,00	Warstwa wyrównawcza 3 cm i ścieralna 4 cm , ścinanie zawyżonych poboczy z uzupełnieniem mieszanką z kruszywa łamanego renowacja rowów. Dofinansowanie Gminy Dąbrówno tylko do chodnika 25%
24.	Remont drogi powiatowej Nr 1259N dr. Nr 1257N Samin-Leszcz-dr. woj. Nr 542 km 4+303-6+613 Samin- Ostrowite	2310	Dąbrówno	1 484 576,00	0,00	1 484 576,00	Warstwa wyrównawcza 3 cm i ścieralna 4 cm , ścinanie zawyżonych poboczy z uzupełnieniem mieszanką z kruszywa łamanego renowacja rowów
25.	Remont drogi powiatowej Nr 1216n Złotowo-Pietrzwałd-Ryn km 15+924-17+966 odc. Bednarki-Ryn	2042	Ostróda	1 200 000,00	0,00	1 200 000,00	Warstwa wyrównawcza 3 cm i ścieralna 4 cm , ścinanie zawyżonych poboczy z uzupełnieniem mieszanką z kruszywa łamanego renowacja rowów

26.	Remont dr.1213N Rolnowo-Kielkuty-Dobrocin-Wenecja km 12+118 - 12+988 m.Wenecja-skrzyż. z dr.1186N	870	Morağ	532 880,00	0,00	532 880,00	Wyrównanie nawierzchni brukowej mieszanką, warstwa wiążąca 5 cm i ścieralna 4 cm , plantowanie ręczne poboczy
27.	Remont dr.1203N Wilnowo-Gutkowo km 7+756 - 8+057(odcinek Mostkowo-gr.powiatu)	301	Łukta	119 090,00	0,00	119 090,00	Warstwa wiążąca 5 cm i ścieralna 4 cm ,plantowanie poboczy ręczne
28.	Remont dr.1182N Połowite-Gumniska Wlk.	7000	Małdyty	3 122 063,00	0,00	3 122 063,00	Warstwa wiążąca 5 cm i ścieralna 4 cm,plantowanie poboczy ręczne
29.	Remont dr.1186N Wilamowo-Słonecznik-Prošno km 6+470 - 6+898 na odcinku Wenecja-Głędy	428	Morağ	142 635,00	0,00	142 635,00	Warstwa wiążąca 5 cm i ścieralna 4 cm, plantowanie poboczy ręczne
30.	Remont dr.1190N Mazanki-Płękity-Liksajny km7+715 - 9+210 od końca nakładki -Szymonowo	1495	Małdyty	613 802,00	0,00	613 802,00	Warstwa wiążąca 5 cm i ścieralna 4 cm ,plantowanie poboczy ręczne
31.	Remont dr. 1201N Miłakowo-Kalisty-dr.woj.530-Brzydowo-Boguchwały ul.Przemysłowa m.Miłakowo km 1+420-1+920	500	Miłakowo	166 630,54	0,00	166 630,54	Warstwa wyrównawcza 3 cm, ścieralna 4 cm , ścinanie zawyż. poboczy z uzupeł. mieszanką z kruszywa łamanego renowacja rowów
32.	Remont dr. 1164N Ząbrowiec-Lesiska-Miejski Dwór (dr.1162N) km 5+894 - 9+098 3.204 km cała droga	3204	Miłakowo	2 321 739,00	0,00	2 321 739,00	Warstwa wyrównawcza 3 cm, ścieralna 4 cm , ścinanie zawyż. poboczy z uzupeł. mieszanką z kruszywa łamanego renowacja rowów
33.	Remont drogi 1188N Kupin-Wólka Majdańska na odc. od gr. powiatu do m. Majdany Wielkie km 12+116-13+290, dł. 1,174 km	1174	Miłomłyn	459 780,94	0,00	459 780,94	Wykonanie warstwy wyrównawczej 3 cm ścieralnej 4 cm, remont zjazdów, poboczy, odwodnienie
34.	Remont drogi powiatowej Nr 1241N odc. Lichtajny- Grabin w km 0+050-1+370, dł. 1,320 km	1320	Ostróda	501 582,00	0,00	501 582,00	Warstwa wyrównawcza 3 cm i ścieralna 4 cm, ścinanie zawyżonych poboczy z uzupełnieniem mieszanką z kruszywa łamanego renowacja rowów
35.	Remont drogi powiatowej Nr 3012N Ostróda-Rychnowo w m. Górka	200	Ostróda	250 000,00	0,00	250 000,00	Warstwa wyrównawcza 3 cm i ścieralna 4 cm, ścinanie zawyżonych poboczy z uzupełnieniem mieszanką z kruszywa łamanego renowacja rowów

36.	Remont zniżenia w ciągu drogi powiatowej Nr 1255N k/m Zamkowy Młyn 100m2		Dąbrówno	50 000,00	0,00	50 000,00	Warstwa wyrównawcza 3 cm i ścieralna 4 cm
37.	Remont drogi Nr 1229N Bynowo-Karnity 2+480-2+940	460	Miłomłyn	500 000,00	0,00	500 000,00	Warstwa wyrównawcza 3 cm i ścieralna 4 cm, ścinanie zawyżonych poboczy z uzupełnieniem mieszanką z kruszywa łamanego renowacja rowów
Remonty ciągów pieszych							
1.	Remont chodnika w ciągu drogi powiatowej Nr 1221N w m. Żabi Róg km 0+000-1+040, dł. 1040 mb	1040	Morąg	420 267,00	0,00	420 267,00	Wykonanie nawierzchni chodnika z kostki betonowej, humusowanie, formowanie nasypów
2.	Remont ciągu pieszego w ciągu dr.1219N m. Bożęcín km 3+480-3+640 i 4+200-4+500	460	Morąg	162 951,00	0,00	162 951,00	Wykonanie nawierzchni chodnika z kostki betonowej, humusowanie, formowanie nasypów
3.	Remont chodnika w ciągu ul. Nr 3065N Jagiełły w Morągu km 0+030-0+079	49	miasto Morąg	31 313,00	0,00	31 313,00	Wykonanie nawierzchni chodnika z kostki betonowej, regulacja urządzeń
4.	Remont chodnika w ciągu drogi powiatowej Nr 1194N Dr. Nr 1307N (Zalewo)-Miłomłyn km 14+253-14+891 m. Bynowo	638	Miłomłyn	295 713,00	0,00	295 713,00	Wykonanie nawierzchni chodnika z kostki betonowej, regulacja urządzeń
5.	Remont chodnika w ciągu drogi powiatowej Nr 1266N Samin-Stębark -Łodwigowo km 0+338-0+558 m. Samin	220	Dąbrówno	80 000,00	0,00	80 000,00	Wykonanie nawierzchni chodnika z kostki betonowej, regulacja urządzeń
6.	Remont chodnika w ciągu ulicy Piłsudskiego w km	555	miasto Morąg	200 000,00	0,00	200 000,00	Wykonanie nawierzchni chodnika z kostki betonowej

Remont obiektów inżynierskich							
1.	Remont przepustu w ciągu dr.1918N Kamionka-Królewo-dr.woj.527 km 4+650 koło m.Królewo		Morąg	200 000,00	0,00	200 000,00	wymiana na rurę z blachy falistej typu Helcor
2.	Remont przepustu w ciągu dr.1190N Mazanki-Płękity-Liksajny km 11+405 koło m.Dziśnity		Małdyty	150 000,00	0,00	150 000,00	wymiana na rurę z blachy falistej typu Helcor
3.	Remont przepustu w ciągu dr.1176N Jurki-Gulbity km 1+895		Morąg	150 000,00	0,00	150 000,00	wymiana na rurę z blachy falistej typu Helcor
4.	Remont przepustu w ciągu ul.3090N Zawiszy km 0+103		Morąg	250 000,00	0,00	250 000,00	wymiana na rurę z blachy falistej typu Helcor
5.	Remont przepustu w ciągu ul.3074N Marszałka Piłsudskiego km 0+258		Morąg	250 000,00	0,00	250 000,00	wymiana na rurę z blachy falistej typu Helcor
6.	Remont przepustu w ciągu drogi powiatowej Nr 1219N m. Tarda		Miłomłyn	200 000,00	0,00	200 000,00	wymiana na rurę karbowaną

Razem remonty dróg			59 630 194,93	0,00	59 630 194,93
Razem remonty chodników			1 190 244,00	0,00	1 190 244,00
Razem remonty obiektów inżynier.			1 200 000,00	0,00	1 200 000,00
RAZEM			62 020 438,93	0,00	62 020 438,93

Lp.	Nazwa zadania	długość odcinka (mb)	Lokalizacja (gmina/ miasto)	Wykonanie	Dokumentacja	Całkowita wartość	Uwagi
1	2	3	4	6	7	8	10
Nakładki							
1.	Wykonanie nakładki w ciągu dr.1199N Pieszkowo-Boguchwały-Zawroty km 12+395 - 15+610 za skrzyż.z Dr. na Kretowiny od końca nakładki	3215	Morąg	1 200 000,00	0,00	1 200 000,00	Warstwa wyrównawcza 5 cm i ścieralna 4 cm, uzupełnienie poboczy mieszanka kruszywa łamanego
2.	Remont dr.1184N Bajdy-Sadławki-Wielki Dwór km4+597 - 4+377 od początku drogi do tablicy D-42	220	Małdyty	44 865,00	0,00	44 865,00	Warstwa wyrównawcza 5 cm i ścieralna 4 cm, uzupełnienie poboczy mieszanka kruszywa łamanego
3.	Remont dr.1207N Budwity-Jarnołtowo km 2+976 - 2+256 m. Jarnołtowo	720	Małdyty	105 682,00	0,00	105 682,00	Warstwa wyrównawcza 5 cm i ścieralna 4 cm, uzupełnienie poboczy mieszanka kruszywa łamanego
4.	Wykonanie nakładki Dr. powiatowa 1215N Morąg-Wola Kudypaska km 2+000-3+361	1361	Morąg	640 000,00	0,00	640 000,00	Warstwa wyrównawcza 5 cm i ścieralna 4 cm, uzupełnienie poboczy mieszanka kruszywa łamanego
5.	Wykonanie nakładki Dr. Nr 1211N Sambród-Morąg w km 7+570 - 10+060	2490	Morąg	1 424 155,50	0,00	1 424 155,50	Warstwa wyrównawcza 5 cm i ścieralna 4 cm, uzupełnienie poboczy mieszanka kruszywa łamanego
6.	Wykonanie nakładki na Dr. Nr 1197N Ośrodek Wypoczynkowy Kretowiny-dr.Nr 1199N (Kretowiny) w km 0+000 - 3+022	3022	Morąg	1 382 746,32	0,00	1 382 746,32	Warstwa wyrównawcza 5 cm i ścieralna 4 cm, uzupełnienie poboczy mieszanka kruszywa łamanego. Dofinansowanie Gminy Morąg 30% na roboty (plany wieloletnie)
7.	Wykonanie nakładki w ciągu drogi Nr 1219N Bramka-Tarda-Miłomłyn-Samborowo lok. 30+399-32+206 od m. Boguszewo	1807	Miłomłyn	1 111 305,00	0,00	1 111 305,00	Warstwa wyrównawcza 5 cm i ścieralna 4 cm, uzupełnienie poboczy mieszanka kruszywa łamanego. Wartość szacunkowa, koszty mogą ulec zmianie
8.	Wykonanie nakładki w ciągu drogi Nr 1233N Wirwajdy-Lipowo-Zajączki-Wygoda lok. 4+787-8+351 od Reszki-Lipowo	3564	Ostróda	2 191 860,00	0,00	2 191 860,00	Warstwa wyrównawcza 5 cm i ścieralna 4 cm, uzupełnienie poboczy mieszanka kruszywa łamanego. Wartość szacunkowa, koszty mogą ulec zmianie
9.	Wykonanie nakładki bitumicznej - droga 1257N Giętłewo-Janowo km 0+920-2+820	1900	Ostróda	1 195 375,00	0,00	1 195 375,00	Warstwa wyrównawcza 5 cm i ścieralna 4 cm, uzupełnienie poboczy mieszanka kruszywa łamanego. Wartość szacunkowa, koszty mogą ulec zmianie

Cienkowarstwowe dywaniki							
1.	Wykonanie cienkich warstw w ciągu drogi powiatowej Nr 1216N odc. Zajączki-Pietrzwałd w km 10+215-11+215	1000	Ostróda	346 170,72	0,00	346 170,72	gr.2 cm z warstwą profilującą 75 kg/m ² . Wartość szacunkowa, koszty mogą ulec zmianie
2.	Wykonanie cienkowarstwowego dywanika w ciągu dr.1180N Morąg-do dr.1199N Morąg-do dr.1199N km 0+000 - 6+436 od dr.woj.527 do skrzyż. z dr.1199N cała droga	6436	Morąg	1 575 410,90	0,00	1 575 410,90	gr.2 cm z warstwą profilującą 50-75 kg/m ²
3.	Wykonanie cienkowarstwowego dywanika w ciągu drogi powiatowej Nr 1229N Bynowo-Zalewo km 1+480-2+458 skrzyż Ligi-Karnity (most nad Kanałem)	978	Miłomłyn	239 646,00	0,00	239 646,00	gr.2 cm z warstwą profilującą 50-75 kg/m ² . Wartość szacunkowa, koszty mogą ulec zmianie
4.	Wykonanie cienkowarstwowego dywanika w ciągu drogi powiatowej Nr 1249N Dr. Nr 1230N Idzbark-dr. kraj Nr 7 km 0+265-1+105 od skrzyż z Dr. 1230N do m. Idzbark	840	Ostróda	230 598,00	0,00	230 598,00	gr.2 cm z warstwą profilującą 50-75 kg/m ² . Wartość szacunkowa, koszty mogą ulec zmianie
5.	Wykonanie cienkowarstwowego dywanika w ciągu drogi powiatowej Nr 1257N Dr. Nr 1235N Marwałd- Jabłonowo km 4+989-10+677 Marwałd- Jabłonowo	5688	Dąbrówno	1 862 918,00	0,00	1 862 918,00	gr.2 cm z warstwą profilującą 50-75 kg/m ² . Wartość szacunkowa, koszty mogą ulec zmianie
6.	Wykonanie cienkowarstwowego dywanika w ciągu drogi powiatowej Nr 1255N Dąbrówno-Tuczki-Płońnica-Gródki km 0+000-4+517 Dąbrówno-Wądryń	4517	Dąbrówno	1 359 703,00	0,00	1 359 703,00	gr.2 cm z warstwą profilującą 50-75 kg/m ² . Wartość szacunkowa, koszty mogą ulec zmianie
7.	Wykonanie cienkowarstwowego dywanika w ciągu drogi powiatowej Nr 1230N Warlity Wielkie-Ostróda-Lubajny-Stare Jabłonki-Mańki km 0+000-2+322 Warlity Wielkie-Międzylesie	2322	Ostróda	600 520,00	0,00	600 520,00	gr.2 cm z warstwą profilującą 50-75 kg/m ² . Wartość szacunkowa, koszty mogą ulec zmianie
8.	Wykonanie cienkowarstwowego dywanika w ciągu drogi Nr 1235N Smykówko-Klonowo km 3+940-5+990	2050	Ostróda	641 567,00	0,00	641 567,00	gr.2 cm z warstwą profilującą 50-75 kg/m ² . Wartość szacunkowa, koszty mogą ulec zmianie

9.	Wykonanie cienkowlarstwowego dywanika w ciągu drogi Nr 1197N Oś. Wypoczynkowy Kretowiny do Dr. 1199N 0+000-1+000 1+000-3+022	1000	Morąg	203 240,59	0,00	203 240,59	gr.2 cm z warstwą profilującą 50-75 kg/m2 Dofinansowanie Gminy Morąg -30% wartości robót (plany wieloletnie)
		2022	Morąg	410 952,47	0,00	410 952,47	
10.	Wykonanie cienkowlarstwowego dywanika w ciągu drogi Nr 1190N Mazanki-Płkity-Liksajny 7+715-9+210 od końca nakładki w m. Płkity- do końca naw. bitum w m. Szymonowo	1495	Małdyty	252 381,22	0,00	252 381,22	gr.2 cm z warstwą profilującą 50-75 kg/m2
11.	Wykonanie cienkowlarstwowego dywanika w ciągu drogi Nr 1209N Jarnołtowo-Mazanki km 0+000-1+331	1331	Małdyty	154 461,58	0,00	154 461,58	gr.2 cm z warstwą profilującą 50-75 kg/m2
12.	Wykonanie cienkowlarstwowego dywanika w ciągu drogi Nr 1203N Wilnowo-Mostkowo-Jonkowo-Gutkowo km 7+746-8+047 odc. od Dr 530 -gr. Powiatu	301	Łukta	49 814,89	0,00	49 814,89	gr.2 cm z warstwą profilującą 50-75 kg/m2
13.	Wykonanie cienkowlarstwowego dywanika w ciągu drogi Nr 1201N Miłakowo-Kalisy-dr. woj.. 530-Brzydowo-Boguchwały km 0+076-1+900 od nakładki ul. Przemysłowej do skrzyż z droga 1199N km 1+900-8+013 do granicy powiatu	1824	Miłakowo	416 699,02	0,00	416 699,02	gr.2 cm z warstwą profilującą 50-75 kg/m2
		6113	Miłakowo	1 496 340,14	0,00	1 496 340,14	
14.	Wykonanie cienkowlarstwowego dywanika w ciągu drogi Nr 1918N Dr. nr 1213N Kamionka-Królewo-dr. woj. 527 km 5+560-7+200 odc. Królewo do Dr. 527	1640	Morąg	346 509,57	0,00	346 509,57	gr.2 cm z warstwą profilującą 50-75 kg/m2
15.	Wykonanie cienkowlarstwowego dywanika w ciągu drogi powiatowej Nr 1241N Lichtajny-Grabin km 2+077-4+230 od nakładki- Grabin	2153	Ostróda	712 598,00	0,00	712 598,00	gr.2 cm z warstwą profilującą 50-75 kg/m2. Wartość szacunkowa, koszty mogą ulec zmianie
16.	Wykonanie cienkowlarstwowego dywanika w ciągu drogi powiatowej nr 1266n Samin- Stębark-Łodwigowo km 0+000-1+691 Samin - Grunwald	1691	Dąbrówno	559 686,00	0,00	559 686,00	gr.2 cm z warstwą profilującą 50-75 kg/m2. Wartość szacunkowa, koszty mogą ulec zmianie

17.	Wykonanie cienkowarstwowego dywanika w ciągu drogi powiatowej nr 1266N Samin- Stębark-Łodwigowo km 1+691-5+900 Grunwald - Stębark	4209	Grunwald	1 393 091,00	0,00	1 393 091,00	gr.2 cm z warstwą profilującą 50-75 kg/m2. Wartość szacunkowa, koszty mogą ulec zmianie
18.	Wykonanie cienkowarstwowego dywanika w ciągu drogi powiatowej Nr 1259N Dr. Nr 1257N Samin- Leszcz -Dr. Nr 542 km 11+906-13+742 Leszcz- Kalbornia	1836	Dąbrówno	607 678,00	0,00	607 678,00	gr.2 cm z warstwą profilującą 50-75 kg/m2. Wartość szacunkowa, koszty mogą ulec zmianie
Razem nakładki				9 295 988,82	0,00	9 295 988,82	
Razem cienki dywanik				13 459 986,10	0,00	13 459 986,10	
RAZEM				22 755 974,92	0,00	22 755 974,92	

6. ZADANIA PRZYJĘTE W BUDŻECIE POWIATU OSTRÓDZKIEGO NA 2020 R.

Zadania do wykonania w 2020r.

Miasto Ostróda

Wydatki niewygasające z 2019r.

1. Piaskowanie balustrady mostowej na przepuście (strumyk bez nazwy) w km 2+537 w ciągu ulicy powiatowej Nr 3053N Szosa Elbląska **3 056,55 zł**
2. Piaskowanie balustrady mostowej na moście nad Kanałem Młyńskim w km 0+125 w ciągu ulicy powiatowej Nr 3029N Mickiewicza **11 835,68 zł**

Gmina Ostróda

1. Remont drogi powiatowej Nr 1233N na odcinku Zajączki – Wygoda (długość odcinka 5,630 km)
 - wartość zadania **3 643 954,91 zł**
 - wkład własny Powiatu **1 221 977,91 zł**
 - udział Gminy Ostróda **600 000,00 zł**
 - dofinansowanie w ramach Funduszu Dróg Samorządowych **1 821 977,00 zł**
2. Wzmocnienie nawierzchni drogi powiatowej Nr 1232N Wirwajdy – Smykowo – Szyldak – Olsztynek w km 14+430-15+674 i w km 18+270-22+658 (dł. odcinka 5,632 km)
Realizacja zadania w latach: 2020-2023
 - wartość zadania (przed przetargiem) **6 472 611,00 zł**
 - wkład własny Powiatu **3 236 306,00 zł**
 - dofinansowanie w ramach Funduszu Dróg Samorządowych (planowane dofinansowanie w wysokości 50% kosztów kwalifikowanych zadania) **3 236 305,00 zł**

Wydatki niewygasające z 2019r.

- | | |
|---|----------------------|
| 1. Wykonanie ścieków odwadniających w ciągu drogi powiatowej Nr 1237N w km 0+905-0+950, 1+675-1+730 i w ciągu drogi powiatowej Nr 1232N w km 7+197-7+237 | 26 992,35 zł |
| 2. Kładka dla pieszych w ciągu dr. pow. Nr 1243N w m. Durąg | 241 313,72 zł |
| 3. Poszerzenie łuków poziomych z kostki kamiennej w ciągu drogi powiatowej Nr 1232N Wirwajdy – Smykowo – Szyldak – Olsztynek w km 2+800-2+870; 2+900-2+970; 3+300-3+370 | 52 568,36 zł |

Gmina Miłomłyn

- | | |
|--|------------------------|
| 1. Przebudowa drogi powiatowej Nr 1192N w m. Liksajny (długość odcinka 1,369 km) | |
| ➤ wartość zadania | 2 705 644,55 zł |
| ➤ wkład własny Powiatu | 1 052 822,55 zł |
| ➤ udział Gminy Miłomłyn | 300 000,00 zł |
| ➤ dofinansowanie w ramach Funduszu Dróg Samorządowych | 1 352 822,00 zł |

Gmina Morąg

- | | |
|--|------------------------|
| 1. Przebudowa ulicy powiatowej Nr 3091N Kaszubska w m. Morąg (długość odcinka 0,220 km) | |
| ➤ wartość zadania | 497 274,41 zł |
| ➤ wkład własny Powiatu | 198 909,41 zł |
| ➤ udział Gminy Morąg | 49 728,00 zł |
| ➤ dofinansowanie w ramach Funduszu Dróg Samorządowych | 248 637,00 zł |
| 2. Przebudowa ulicy powiatowej Nr 1178N Przemysłowa w m. Morąg (długość odcinka 1,360 km) | |
| ➤ wartość zadania | 4 103 370,60 zł |
| ➤ wkład własny Powiatu | 1 641 347,60 zł |
| ➤ udział Gminy Morąg | 410 338,00 zł |
| ➤ dofinansowanie w ramach Funduszu Dróg Samorządowych | 2 051 685,00 zł |
| 3. Remont drogi powiatowej Nr 1189N w m. Jurki (długość odcinka 1,2 km) | |
| ➤ wartość zadania | 1 199 439,67 zł |
| ➤ wkład własny Powiatu | 479 776,67 zł |
| ➤ udział Gminy Morąg | 119 944,00 zł |
| ➤ dofinansowanie w ramach Funduszu Dróg Samorządowych | 599 719,00 zł |
| 4. Remont dróg powiatowych Nr 1178N i Nr 1183N w m. Bogaczewo (długość odcinka 2,755 km) | |
| ➤ wartość zadania | 1 821 894,82 zł |
| ➤ wkład własny Powiatu | 728 757,82 zł |
| ➤ udział Gminy Morąg | 182 190,00 zł |
| ➤ dofinansowanie w ramach Funduszu Dróg Samorządowych | 910 947,00 zł |
| 5. Remont drogi powiatowej Nr 1203N na odcinku Wilnowo – Ględy (długość odcinka 0,200 km) | |
| ➤ wartość zadania | 224 417,70 zł |
| ➤ wkład własny Powiatu | 112 209,70 zł |
| ➤ dofinansowanie w ramach Funduszu Dróg Samorządowych | 112 208,00 zł |
| 6. Remont drogi powiatowej Nr 1199N na odcinku Boguchwały – Wilnowo (długość odcinka 2,673 km) | |

➤ wartość zadania	1 824 385,71 zł
➤ wkład własny Powiatu	912 193,71 zł
➤ dofinansowanie w ramach Funduszu Dróg Samorządowych	912 192,00 zł

Gmina Morąg (długość odcinka 0,832 km)

➤ wartość zadania	547 315,71 zł
➤ wkład własny Powiatu	273 658,71 zł
➤ dofinansowanie w ramach Funduszu Dróg Samorządowych	273 657,00 zł

Gmina Miłakowo (długość odcinka 1,841 km)

➤ wartość zadania	1 277 070,00 zł
➤ wkład własny Powiatu	638 535,00 zł
➤ dofinansowanie w ramach Funduszu Dróg Samorządowych	638 535,00 zł

Wydatki niewygasające z 2019r.

1. Poszerzenie łuków poziomych z kostki kamiennej w ciągu drogi powiatowej Nr 1965N Zawroty – Szelaż w km 0+555-0+620; 1+190-1+250; 2+520-2+560 **41 251,74 zł**
2. Wykonanie ścieków odwadniających w ciągu drogi powiatowej Nr 1221N Żabi Róg - Florczaki m. Żabi Róg w km 1+145-1+164 i w ciągu drogi powiatowej Nr 1217N Bramka - Bożęcín w km 2+525-2+545 i w ciągu drogi powiatowej Nr 1180N Morąg - Żabi Róg m. Piąg w km. 4+290 - 4+305 **17 318,12 zł**

Gmina Miłakowo

1. Remont drogi powiatowej Nr 1199N na odcinku Boguchwały – Wilnowo (długość odcinka 2,673 km)

➤ wartość zadania	1 824 385,71 zł
➤ wkład własny Powiatu	912 193,71 zł
➤ dofinansowanie w ramach Funduszu Dróg Samorządowych	912 192,00 zł

Gmina Morąg (długość odcinka 0,832 km)

➤ wartość zadania	547 315,71 zł
➤ wkład własny Powiatu	273 658,71 zł
➤ dofinansowanie w ramach Funduszu Dróg Samorządowych	273 657,00 zł

Gmina Miłakowo (długość odcinka 1,841 km)

➤ wartość zadania	1 277 070,00 zł
➤ wkład własny Powiatu	638 535,00 zł
➤ dofinansowanie w ramach Funduszu Dróg Samorządowych	638 535,00 zł

Wydatki niewygasające z 2019r.

1. Piaskowanie balustrady mostowej w ciągu drogi powiatowej Nr 1199N w km 9+595-9+605 m. Boguchwały (dł. 18mb) **2 693,70 zł**
2. Piaskowanie balustrady mostowej w ciągu drogi powiatowej Nr 1193N dr. Nr 1162N – Warkałki – dr. woj. Nr 528 w km 5+235-5+245 w m. Warkałki **4 612,50 zł**

Gmina Małdyty

Wydatki niewygasające z 2019r.

1. Wykonanie ścieków odwadniających w ciągu drogi powiatowej Nr 1190N Mazanki - Plękity - Liksajny m Szymonowo w km 7+985-7+995 i w ciągu drogi powiatowej Nr 1190N Mazanki - Plękity - Liksajny w m. Szymonowo w km 8+610- 8+650 **12 549,36 zł**

Gmina Dąbrówno

1. Remont drogi powiatowej Nr 1243N na odcinku Głądy – Tułodziad (długość odcinka 7,926 km).

Realizacja zadania w latach 2020-2021

➤ wartość zadania	5 293 347,04 zł
➤ wkład własny Powiatu	2 472 674,04 zł
➤ udział Gminy Dąbrówno	174 000,00 zł
➤ dofinansowanie w ramach Funduszu Dróg Samorządowych	2 646 673,00 zł

Gmina Grunwald (długość odcinka 5,807 km)

➤ wartość zadania	3 917 076,81 zł
➤ wkład własny Powiatu	1 958 538,81 zł
➤ dofinansowanie w ramach Funduszu Dróg Samorządowych	1 958 538,00 zł

Gmina Dąbrówno (długość odcinka 2,119 km)

➤ wartość zadania	1 376 270,23 zł
➤ wkład własny Powiatu	514 135,23 zł
➤ udział Gminy Dąbrówno	174 000,00 zł
➤ dofinansowanie w ramach Funduszu Dróg Samorządowych	688 135,00 zł

Gmina Grunwald

1. Remont drogi powiatowej Nr 1243N na odcinku Głądy – Tułodziad (długość odcinka 7,926 km).

Realizacja zadania w latach 2020-2021

➤ wartość zadania	5 293 347,04 zł
➤ wkład własny Powiatu	2 472 674,04 zł
➤ udział Gminy Dąbrówno	174 000,00 zł
➤ dofinansowanie w ramach Funduszu Dróg Samorządowych	2 646 673,00 zł

Gmina Grunwald (długość odcinka 5,807 km)

➤ wartość zadania	3 917 076,81 zł
➤ wkład własny Powiatu	1 958 538,81 zł
➤ dofinansowanie w ramach Funduszu Dróg Samorządowych	1 958 538,00 zł

Gmina Dąbrówno (długość odcinka 2,119 km)

➤ wartość zadania	1 376 270,23 zł
➤ wkład własny Powiatu	514 135,23 zł
➤ udział Gminy Dąbrówno	174 000,00 zł
➤ dofinansowanie w ramach Funduszu Dróg Samorządowych	688 135,00 zł

7. ZADANIA PRZYJĘTE W BUDŻECIE ZARZĄDU DRÓG POWIATOWYCH W OSTRÓDZIE NA 2020 R.

1. Remont ulicy Pieniężnego w m. Ostróda
2. Remont ulicy Jaracza w m. Ostróda
3. Remont drogi powiatowej nr 1267 N Wierzbica- Gutowo- Rybno
4. Remont drogi powiatowej nr 1215 N Morąg- Wola Kudypaska

8. WIELOLETNI PLAN NA LATA 2017 -2020 ZATWIERDZONY PRZEZ ZARZĄD POWIATU W OSTRÓDZIE

Lp	Nazwa drogi	Gmina	długość odcinka km	dokumentacja projektowa	inspektor nadzoru	wartość robót	całkowita wartość zadania	Realizacja								Źródło dofinansowania
								2017		2018		2019		2020		
								środki Powiatu	dofinansowanie	środki Powiatu	dofinansowanie	środki Powiatu	dofinansowanie	środki Powiatu	dofinansowanie	
1	Przebudowa drogi powiatowej Nr 1239N Smykowo – Naprom (Rudno) w km 0+000-2+640 dł. 2,64 km	Ostróda	2,640	-	59 040,00	Etap I 79 876,82 Etap II 4 304 954,45	4 443 871,27			1 133 323,27	3 310 548,00					Program Rozwoju Gminnej i Powiatowej Infrastruktury Drogowej na lata 2016-2019 50% wartości robót kwalifikowalnych (2.192.415,00zł) Gmina Ostróda 51% wkładu własnego Powiatu (1.118.133,00 zł) lub dofinansowanie w ramach Programu Rozwoju Obszarów Wiejskich na lata 2014-2020 - 63,63% (2.827.635,00 zł)

2	Przebudowa ulicy powiatowej Nr 3032N 11 Listopada w Ostródzie w km 0+152-1+133 dł. 0,981 km	Gmina Miejska Ostróda	0,981	-	70 000,00	3 378 083,68	3 448 083,68	918 681,68	2 529 402,00						Program Rozwoju Gminnej i Powiatowej Infrastruktury Drogowej na lata 2016-2019 50% wartości robót kwalifikowalnych (1.573.224,00 zł) Gmina Miejska Ostróda 51% wkładu własnego Powiatu (918.681,68 zł)
3	Przebudowa drogi powiatowej Nr 1219N Bramka – Tarda – Miłomłyn – Samborowo na odcinku Bramka – Bożęcín w km 0+000-4+220 dł. 4,22 km	Morąg	4,220	-	59 040,00	4 299 654,09	4 358 694,09	1 268 205,09	3 090 489,00						Program Rozwoju Obszarów Wiejskich na lata 2016-2020 63,63% (2.773.437,00 zł) Gmina Morąg 20% wartości wkładu własnego Powiatu (317.052,00 zł)
4	Przebudowa ulicy powiatowej Nr 3086N Pułaskiego wraz z łącznikiem ulicy powiatowej Nr 3072N Leśnej w Morągu w km 0+030-0+532 i w km 0+652-0+764 i odc. ul. Leśnej ok.. 90 m wraz z rondem łącznie dł. 0,704 km	Morąg	0,704	-	70 000,00	4 598 325,46	4 668 325,46	743 047,46	3 925 278,00						Program Rozwoju Gminnej i Powiatowej Infrastruktury Drogowej na lata 2016-2019 50% wartości robót kwalifikowalnych (2.132.327,00 zł) Gmina Morąg 70,7% wkładu własnego Powiatu (1.792.951,00 zł)

5	Przebudowa drogi powiatowej Nr 1219N Bramka – Tarda – Miłomłyn – Samborowo w m. Słonecznik w km 7+262-8+872 dł. 1,61 km	Morağ	1,610	-	50 000,00	2 478 481,76	2 528 481,76			1 289 241,76	1 239 240,00				Program Rozwoju Gminnej i Powiatowej Infrastruktury Drogowej na lata 2016-2019 50% wartości robót kwalifikowalnych
6	Przebudowa drogi powiatowej Nr 1219N Bramka – Tarda – Miłomłyn – Samborowo w m. Bartężek w km 9+695-10+500 dł. 0,805 km	Morağ	0,805	-	15 000,00	746 164,26	761 164,26				388 082,26	373 082,00			Program Rozwoju Gminnej i Powiatowej Infrastruktury Drogowej na lata 2016-2019 50% wartości robót kwalifikowalnych
7	Przebudowa drogi powiatowej Nr 1219N Bramka – Tarda – Miłomłyn – Samborowo w m. Tarda w km 12+195-14+305 dł. 2,11 km	Miłomłyn	2,110	-	33 000,00	1 684 054,28	1 717 054,28				875 027,28	842 027,00			Program Rozwoju Gminnej i Powiatowej Infrastruktury Drogowej na lata 2016-2019 50% wartości robót kwalifikowalnych
8	Budowa chodnika w ciągu drogi powiatowej Nr 1255N Dąbrówno – Tuczek – Płońska – Gródki w km 0+106-0+361 (I etap) i w km 0+361-0+596 (II etap)	Dąbrówno	0,490	-	-	271 493,64	271 493,64						203 619,64	67 874,00	Gmina Dąbrówno 25%

9	Przebudowa mostu nad Kanałem Elbląskim w ciągu drogi powiatowej nr 1219N Bramka – Tarda – Miłomłyn – Samborowo w km 22+468	Miłomłyn		-	60 000,00	2 815 986,85	2 875 986,85				1 437 993,85	1 437 993,00		Rezerwa subwencji ogólnej do 50%	
10	Przebudowa ul. Daszyńskiego w km 13+134-13+963 dł. 0,829 km wraz z budową chodnika	Miłakowo	0,829	-	46 000,00	2 228 529,00	2 274 529,00		568 530,00	1 705 999,00				Program Rozwoju Gminnej i Powiatowej Infrastruktury Drogowej na lata 2016-2019 50% wartości robót kwalifikowalnych (1.114.264,00 zł) Gmina Miłakowo 51% na roboty (591.735,00 zł) wartość robót szacunkowa - brak kosztorysu	
11	Remont drogi powiatowej Nr 1243N Ostróda - Tułodział na odcinku Głądy - Szczepankowo w km 14+485-16+045 dł. 1,560 km i na odcinku Szczepankowo - Dylewo - Płachawy w km 17+415-21+570 dł. 4,155 km	Grunwald	5,715	-	80 000,00	4 000 000,00	4 080 000,00						2 856 000,00	1 224 000,00	Gmina Grunwald 30%

12	Remont drogi powiatowej Nr 1243N Ostróda - Tułodzian na odcinku Płachawy - Tułodzian w km 21+570-23+710 dł. 2,140 km	Dąbrówno	2,140	-	30 000,00	1 500 000,00	1 530 000,00							1 530 000,00	-	środki Powiatu 100%
Całkowite koszty							32 957 684,29	2 929 934,23	9 545 169,00	2 991 095,03	6 255 787,00	2 701 103,39	2 653 102,00	4 589 619,64	1 291 874,00	
								12 475 103,23	9 246 882,03	5 354 205,39	5 881 493,64					

	inwestycje zrealizowane
	inwestycje w trakcie realizacji

9. PODSUMOWANIE I WNIOSKI

Jak wynika z powyższego opracowania nadal znaczna ilość dróg powiatowych z uwagi na swój stan wymaga przebudowy bądź też remontów. Dotychczasowe działania Zarządu Powiatu w Ostródzie szczególnie od roku 2003 (*pojawiły się możliwości pozyskiwania środków przedakcesyjnych z UE oraz budżetu państwa*) cechuje duża dynamika, a zakres podejmowanych działań inwestycyjnych na drogach jest znacznie większy niż w latach poprzednich.

Założenia modernizacji dróg w latach 2014 - 2020 oparte są o możliwość uzyskania dofinansowania projektów w ramach środków pomocowych UE (RPO), budżetu państwa (NPPDL, program wieloletni pn. Program rozwoju gminnej i powiatowej infrastruktury drogowej na lata 2016-2019), Funduszu Dróg Samorządowych, rezerwy subwencji ogólnej w budżecie państwa oraz środków z budżetów gmin.