

UCHWAŁA Nr 50/134/2016
Zarządu Powiatu w Ostródzie
z dnia 1 lutego 2016r.

**zmieniająca uchwałę w sprawie „Planu rozwoju sieci dróg powiatowych
w Powiecie Ostródzkim na lata 2014- 2020”**

Na podstawie art. 20 pkt 1, w związku z art.19 ust. 2 pkt 3 ustawy z dnia 21 marca 1985r. o drogach publicznych (Dz.U. z 2015r. poz. 460 z późn.zm Zarząd Powiatu uchwała, co następuje:

§ 1

W uchwale Nr 135/415/2014 Zarządu Powiatu w Ostródzie z dnia 26 lutego 2014 r. w sprawie „Planu rozwoju sieci dróg powiatowych w Powiecie Ostródzkim na lata 2014-2020”, zmienia się załącznik nadając mu brzmienie w treści stanowiącej załącznik do niniejszej uchwały.

§ 2

Wykonanie uchwały powierza się Dyrektorowi Zarządu Dróg Powiatowych w Ostródzie.

§ 3

Uchwała wchodzi w życie z dniem podjęcia.

- | | |
|---|-------|
| 1. Andrzej Wiczkowski - Starosta Ostródzki | |
| 2. Edmund Winnicki - Wicestarosta | |
| 3. Cezary Pec - Członek Zarządu Powiatu | |
| 4. Antoni Smolak - Członek Zarządu Powiatu | |
| 5. Piotr Strzylak - Członek Zarządu Powiatu | |

Załącznik do uchwały
Nr 50/134/2016
Zarządu Powiatu w Ostródzie
z dnia 1 lutego 2016r.



***Plan rozwoju sieci dróg powiatowych
w Powiecie Ostródzkim
na lata 2014 – 2020***

SPIS TREŚCI

1.	System zarządzania drogami powiatowymi	3
2.	Finansowanie dróg powiatowych	4
3.	Stan dróg w powiecie	4
3.1.	Drogi powiatowe	4
3.2.	Mosty i wiadukty na drogach powiatowych	8
3.3	Przejazdy kolejowe	9
4.	Nakłady inwestycyjne i pozainwestycyjne na drogach powiatowych w latach 2000 – 2015	10
5.	Propozycje do planów budżetu – 2016 r.	17
6.	Zadania przyjęte w budżecie Powiatu Ostródzkiego na 2016 r.	34
7.	Wieloletni plan na lata 2008 -2016 zatwierdzony przez Zarząd Powiatu w Ostródzie	35
8.	Podsumowania i wnioski	39

1. SYSTEM ZARZĄDZANIA DROGAMI POWIATOWYMI

Na podstawie art. 2a ust. 2 ustawy z dnia 21 marca 1985 r. o drogach publicznych (tekst jednolity: Dz. U. z 2007 r. Nr 19, poz. 115 z późn. zm.) drogi powiatowe stanowią własność samorządu powiatowego. Zgodnie z art. 19 ust. 2 pkt. 3 ww. ustawy zarządcą dróg powiatowych jest Zarząd Powiatu, który może wykonywać swoje obowiązki przy pomocy jednostki organizacyjnej będącej zarządem drogi (art. 21 ust. 1). W imieniu Zarządu Powiatu Ostródzkiego - drogami powiatowymi zarządza Zarząd Dróg Powiatowych w Ostródzie (ZDP) utworzony w dniu 26.01.1999 r. na mocy uchwały Nr V/21/99 Rady Powiatu Ostródzkiego.

Organizację i zasady funkcjonowania ZDP określa regulamin organizacyjny Zarządu Dróg Powiatowych w Ostródzie zatwierdzony uchwałą 37/106/2015 Zarządu Powiatu Ostródzkiego z dnia 15.10.2015 r.

Przedmiot działania.

Przedmiotem działania Zarządu Dróg Powiatowych w Ostródzie jest pełnienie obowiązków zarządcy dróg powiatowych w rozumieniu ustawy o drogach publicznych w zakresie:

- 1) opracowywanie projektów planów rozwoju sieci drogowej oraz bieżące informowanie o tych planach organów właściwych do sporządzania miejscowych planów zagospodarowania przestrzennego,
- 2) opracowywanie projektów planów finansowania budowy, przebudowy, remontu, utrzymania i ochrony dróg oraz drogowych obiektów inżynierskich,
- 3) pełnienie funkcji inwestora,
- 4) utrzymanie nawierzchni drogi, chodników, drogowych obiektów inżynierskich, urządzeń zabezpieczających ruch i innych urządzeń związanych z drogą,
- 5) realizacja zadań w zakresie inżynierii ruchu,
- 6) przygotowanie infrastruktury drogowej dla potrzeb obronnych oraz wykonywanie innych zadań na rzecz obronności kraju,
- 7) koordynacja robót w pasie drogowym,
- 8) wydawanie zezwoleń na zajęcie pasa drogowego i zjazdu z dróg oraz pobieranie opłat i kar pieniężnych,
- 9) prowadzenie ewidencji dróg, obiektów mostowych, tuneli, przepustów i promów oraz udostępnianie ich na żądanie uprawnionym organom,
- 10) sporządzanie informacji o drogach publicznych oraz przekazywanie ich Generalnemu Dyrektorowi Dróg Krajowych i Autostrad,
- 11) przeprowadzanie okresowych kontroli stanu dróg i drogowych obiektów inżynierskich oraz przepraw promowych, ze szczególnym uwzględnieniem ich wpływu na stan bezpieczeństwa ruchu drogowego,
- 12) wykonywanie robót interwencyjnych, robót utrzymaniowych i zabezpieczających,
- 13) przeciwdziałanie niszczeniu dróg przez ich użytkowników,
- 14) przeciwdziałanie niekorzystnym przeobrażeniom środowiska mogącym powstać lub powstającym w następstwie budowy lub utrzymania dróg,
- 15) prowadzenie ograniczeń lub zamykanie dróg i drogowych obiektów inżynierskich dla ruchu oraz wyznaczanie objazdów drogami różnej kategorii, gdy występuje bezpośrednie zagrożenie bezpieczeństwa osób lub mienia,
- 16) dokonywanie okresowych pomiarów ruchu drogowego,
- 17) utrzymywanie zieleni przydrożnej, w tym sadzenie i usuwanie drzew oraz krzewów,
- 18) nabywanie nieruchomości pod pasy drogowe dróg publicznych i gospodarowanie nimi w ramach posiadanego prawa do tych nieruchomości,
- 19) nabywanie nieruchomości innych niż wymienione w pkt 17 na potrzeby zarządzania drogami i gospodarowanie nimi w ramach posiadanego do nich prawa.
- 20) badania wpływu robót drogowych na bezpieczeństwo ruchu drogowego,
- 21) zarządzania i utrzymywania kanałów technologicznych i pobierania opłat, o których mowa w art. 39 ust.7.

W Zarządzie Dróg Powiatowych w Ostródzie pracują 34 osoby (z których 15 posiada wyższe wykształcenie), w tym 11 osób zatrudnionych jest na stanowiskach robotniczych.

Rysunek nr 1. Schemat organizacyjny Zarządu Dróg Powiatowych w Ostródzie.

Załącznik Nr 1
do Regulaminu organizacyjnego
Zarządu Dróg Powiatowych
w Ostródzie

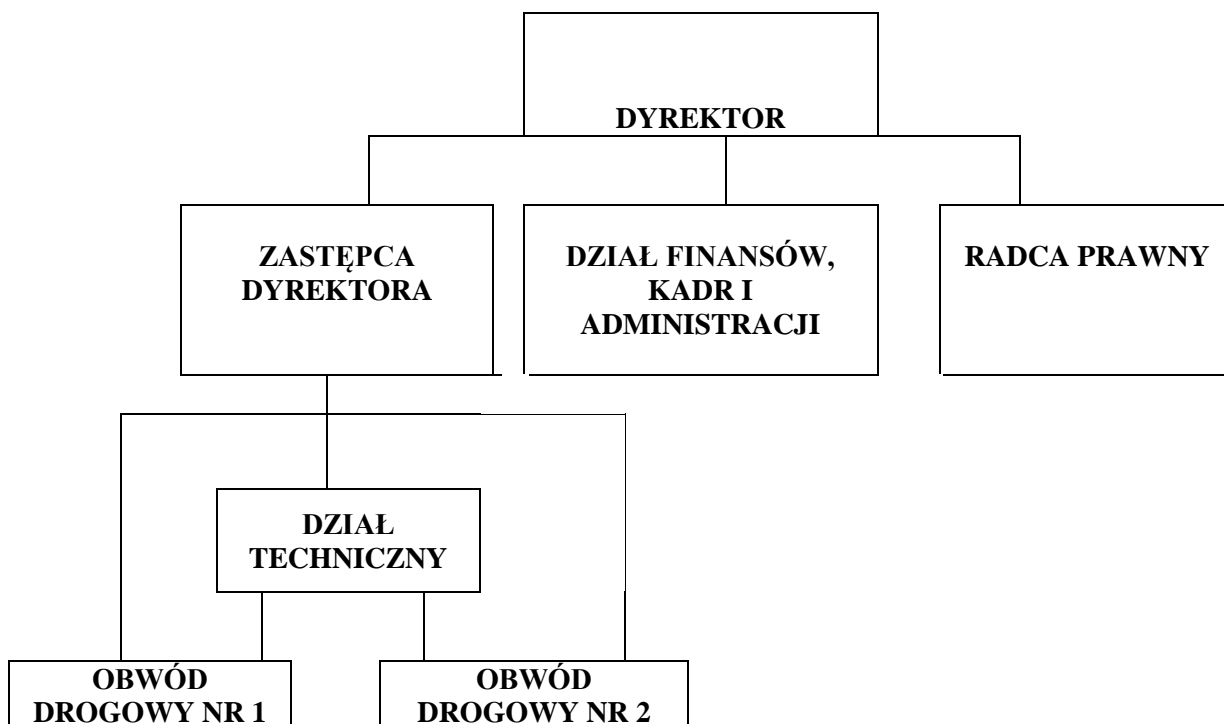

2. FINANSOWANIE DRÓG POWIATOWYCH

Na podstawie ustawy *o dochodach jednostek samorządu terytorialnego w latach 1999-2003*, finansowanie zadań z zakresu dróg powiatowych realizowanych przez powiat odbywało się poprzez tzw. **subwencję drogową**. Od 01.01.2004 roku finansowanie dróg odbywa się w oparciu o ustawę *o dochodach jednostek samorządu terytorialnego*. Istotną zmianą w tej ustawie w stosunku do poprzedniego sposobu finansowania zadań drogowych jest likwidacja subwencji drogowej, a środki na pokrycie kosztów remontów i inwestycji pochodzą z dochodów własnych powiatu.

Bardzo istotnym elementem finansowania dróg powiatowych jest finansowanie w oparciu o środki nie tylko z budżetu powiatu, ale również ze źródeł zewnętrznych tj.:

- dotacje z programów pomocowych Unii Europejskiej,
- dotacje gmin do budżetu powiatu na finansowanie inwestycji drogowych,
- bezpośrednie finansowanie inwestycji na drogach powiatowych z budżetów gmin,
- program wieloletni pn. Program rozwoju gminnej i powiatowej infrastruktury drogowej na lata 2016-2019,
- rezerwa subwencji ogólnej w budżecie państwa,
- Program Likwidacji Miejsc Niebezpiecznych na drogach.

3. STAN DRÓG W POWIECIE

3.1. Drogi powiatowe

Obecnie Zarząd Dróg Powiatowych zarządza siecią 701,112 km dróg powiatowych, na których znajduje się 44 mostów, wiaduktów oraz kładek dla pieszych o łącznej długości 495,84 mb oraz 11 przejazdów kolejowych.

Tabela nr 1. Stan techniczny dróg powiatowych (stan na 20.01.2016 r.)

Lp.	Klasa drogi	Nr drogi	Nazwa Drogi	Lokalizacja	Dł. drogi	Ocena stanu technicznego
1	2	3	4	5	6	7
1	L	1160 N	Od dr. nr 1161 N -Lępno - Podągi - dr. woj. nr 528	7+790 – 10+332	2,542	3,5
2	Z	1162 N	Godkowo - Ząbrowiec - Gudniki - Miłakowo	7+740 – 14+024	4,907	4
3	L	1164 N	Ząbrowiec - Lesiska - Miejski Dwór (dr. nr 1162 N)	5+894 – 9+098	3,204	3,4
4	L	1166 N	Strużyna - Warkalki	0+000 – 4+088	4,088	3,25
5	L	1168 N	Miłakowo - Wapnik	1+243 - 6+250	5,007	3,6
6	L	1170 N	Stare Bolity - Książnik - Nieglawki	0+000 - 6+902	6,902	0
7	L	1172 N	Złotna - Jurki	0+000 - 4+379	4,379	3,25
8	L	1174 N	Łączno - Jurki	0+000 - 2+335	2,335	3,5
9	L	1176 N	Jurki - Gulbity	0+000 - 2+503	2,503	3,5
10	Z	1178 N	Morağ - Bogaczewo	0+000 - 4,212	2,526	4,14
11	Z	1179 N	Drulity - Marzewo - Sambród - Małdyty - dr. kraj. nr 7	6+068 – 13+663	7,589	4,86
12	L	1180 N	Morağ - dr. nr 1199 N	0+000 - 6+436	5,286	4,14
13	L	1182 N	Połowite - Gumńska Wlk.	0+000 - 7+620	7,620	3,7
14	L	1183 N	Godkowo – Strużyna – Niebrzydowo Wlk. – dr. Nr 1180 N	6+224 ÷ 26+992	20,768	3,41
15	L	1184 N	Bajdy - Sadławki - Wlk. Dwór	2+325 - 4+597	2,272	3,75
16	L	1186 N	Wilamowo - Słonecznik - Prošno-Ruś	0+000 – 17+902	17,902	3,82
17	L	1188 N	Kupin - Wólka Majdańska	12+116 – 15+348	3,232	3,8
18	L	1189 N	Strużyna - Jurki - Maliniak	0+000 - 11+270	11,270	3,85
19	L	1190 N	Mazanki - Płkity - Liksajny	2+005-14+916	12,911	3
20	Z	1191 N	Markowo - Zbożne	0+000 - 6+826	6,826	3,9
21	L	1192 N	Liksajny - Winiec	0+000 - 5+238 ;	5,238	3,7
22	L	1193 N	dr Nr 1162 N - Warkalki - dr. woj. Nr 528	0+000 - 6+648	6,648	4,2
23	L	1194 N	Dr. Nr 1307 N (Zalewo) - Miłomłyn	13+252 ÷ 18+844	3,575	4,2
24	L	1195 N	Niebrzydowo Wlk. - Boguchwały	0+000 - 8+360	8,360	3,6
25	L	1197 N	Ośrodek Wypoczynkowy Kretowiny - Dr. Nr 1199 N (Kretowiny)	0+000 – 3+022	3,022	4,16
26	Z	1199 N	Pieszkowo - Boguchwały - Zawroty	0+000 - 20+580	20,580	3,93
27	Z	1201 N	Miłakowo - Kalisty - Dr. woj. Nr 530 - Brzydowo - Boguchwały	0+000 – 7+945 17+246 – 19+233	8,456	3,66
28	L	1203 N	Wilnowo - Mostkowo - Jonkowo - Gutkowo	0+000 - 8+047	8,047	4
29	L	1205 N	Kreki - Koszajny - Sadławki	0+000 - 2+734	2,734	3,6
30	L	1207 N	Budwity - Jarnołtowo - Dr. woj. Nr 519 (Zalewo)	0+000 - 7+008	7,008	3,66
31	L	1209 N	Jarnołtowo - Mazanki	0+000 - 1+331	1,331	4,2
32	L	1211 N	Sambród - Morağ	1+643 ÷ 15+445	13,802	4,44
33	L	1212 N	Tynwałd - Rudzienice - Gierłoż - Turznica	9+413 – 18+062	8,637	3,8
34	L	1213 N	Dr. Nr 1211 N (Rołnowo) - Kielkuty - Dobrocin - Wenecja	0+000 - 12+984	12,984	3,87
35	L	1215 N	Morağ - Wola Kudypyska	0+000 - 6+528	5,988	4,14
36	L	1216 N	Złotowo - Pietrzwałd - Ryn	8+350 – 17+926	9,576	3,4
37	L	1217 N	Morağ - Bożęcín	0+000 - 6+303	6,303	4
38	L	1219 N	Bramka - Tarda - Miłomłyn - Samborowo	0+000-32+206	27,545	4
39	L	1220 N	Prątnica - Jagodziny	6+420 – 6+635	0,215	3
40	Z	1221 N	Żabi Róg - Florczaki	0+000 ÷ 3+020	3,020	4,21
41	L	1223 N	Dr. Nr 1221 N - Gubity - Kozia Góra - Dr. Nr 1203 N (Głędy)	0+000 - 7+647	7,647	3,57
42	L	1224 N	Rumienica - Lewald Wlk. - Dr. Nr 1255 N (Dąbrówno)	4+504 – 11+168	6,664	3,3
43	L	1225 N	Tabórz - Zawady Małe	0+000 – 9+596	9,596	3
44	L	1226 N	Napromek - Czerlin - Jagodziny	3+850 – 5+167	1,317	3,3
45	L	1227 N	Dr. kraj. Nr 7 - Jaškowo	0+000 - 3+044	3,044	3,5
46	L	1228 N	Dr. Nr 1245 N - Zwierzewo - Lubajny	0+000 - 5+459	5,459	4
47	L	1229 N	Bynowo - Zalewo	0+000 - 2+930	2,930	4
48	L	1230 N	Ostróda - Lubajny - Stare Jabłonki - Mańki	0+000-14+006	11,701	3,7
49	L	1231 N	Gierłoż - Zielkowo	0+000 ÷ 0+277	0,277	4
50	Z	1232 N	Wirwajdy - Smykowo - Szyldek - Olsztynek	0+000 - 22+362	22,362	4
51	L	1233 N	Wirwajdy - Lipowo - Zajęczi - Wygoda	0+000 - 18+810	18,810	3,9
52.	L	1235 N	Smykówko - Klonowo	0+000 - 13+317	13,317	4
53	L	1237 N	Ostróda - Brzydowo	0+000 - 6+604	6,604	3,7
54	L	1239 N	Smykowo - Naprom	0+000 – 4+935	4,935	3,3
55	L	1241 N	Lichtajny - Grabin	0+000 - 4+242	4,242	4
56	Z	1243 N	Ostróda - Tułodział	0+000-23+728	21,987	4,5

57	Z	1245 N	Warlity Wlk. Ostróda	2+158 ÷ 5+599	3,442	4,2
58	L	1247 N	Kątno - Stare Jablonki	0+000 - 1+986	1,986	4
59	L	1249 N	Dr. Nr 1230 N - Idzbark - Dr. kraj. Nr 7	0+000 - 2+624	2,684	4
60	L	1251 N	Durąg - Rychnowo	0+000 - 4+289	4,289	3
61	L	1253 N	Rychnowo - Pacółtowo - Zybułtowo - Wierzbowo - Kłęczkowo - Komorniki	0+000 - 11+709 12+137-17+004 21+654-24+050	18,972	3,6
62	L	1255 N	Dąbrówno - Tuczeki - Płońnica - Gródki	0+000 - 4+746	4,746	3,7
63	L	1256 N	Dębień - Rumian - Lewałd Wlk.	7+646 - 8+076	0,430	3
64	L+Z	1257 N	Dr. Nr 1235 N - Marwałd - Jabłonowo	0+000 - 10+683	10,683	3,6
65	L	1258 N	Elgnowo - Dr. Nr 1257 N	0+000 - 4+521	4,521	3,4
66	L	1259 N	Dr. Nr 1257 N - Samin - Leszcz - Dr. woj. Nr 542	0+000 - 13+752	13,752	3
67	L	1260 N	Dr. Nr 1253 N (Pacółtowo) - Olsztynek	0+000 - 2+461	2,461	3
68	L	1261 N	Frygnowo - Łodwigowo - Dr. Nr 1264 N	0+000 - 13+130	13,130	4,1
69	L	1262 N	Gierzwałd - Kiersztanowo	0+000 - 3+735	3,735	4
70	L	1263 N	Brzeźno Mazurskie - Grzybiny - Myśłeta - Turza Wlk.	0+000 - 1+905	1,905	3,8
71	L	1264 N	Leszcz - Jankowice - Rączki - Moczysko	0+000 - 2+583 2+583 - 7+595	7,595	3,7
72	L	1265 N	Gardyny - Lipówka - Dr. Nr 1542 N	0+000 - 2+110	2,110	3,5
73	L	1266 N	Samina - Sębark - Łodwigowo	0+000 - 8+827	8,827	4,5
74	L	1267 N	Wierzbica - Gutowo - Rybno	0+000 ÷ 5+679	5,679	3,7
75	L	1268 N	Lewałd Wlk. - Dr. Nr 1255 N	0+000 - 3+102	3,102	3,2
76	L	1401 N	Dr. woj. Nr 593 - Raciszewo - Kalisty - Gołogóra	0+000 - 9+035	9,035	3,54
77	L	1585 N	Mielno - Rączki - (Dr. Nr 1264 N)	0+000 - 5+626	5,626	3,7
78	L	1918 N	Dr. Nr 1213 N - Kamionka - Królewo - Dr. woj. Nr 527	0+000 - 6+838	6,838	3,8
79	L	1920 N	Dr. woj. Nr 528 - Stolno	0+000 - 1+927	1,927	3,5
80	L	1922 N	Kraplewo - Lichtajny	0+000 - 1+689	1,689	5
81	L	1924 N	Szczepankowo - Gierzwałd - Pacółtowo	0+000 - 9+030	9,030	3,5
82	L	1928 N	Dr. woj. Nr 526 - Polowite - Jarnołtowo - Zajezerze	0+000 - 12+627	12,627	4,16
83	L	1957 N	Dr. woj. Nr 537 - Jagodziny - Lewałd Wlk.	0+000 ÷ 10+920	10,920	3,7
84	L	1959 N	Pityny - Włodowo	0+000 - 5+101	5,101	2,66
85	L	1961 N	Ostróda - Kajkowo	0+883 - 2+944	2,059	4,1
86	L	1963 N	Dr. Nr 1232 N - Dziadyk - Ryn - Głądy	0+000 - 7+083	7,083	3,2
87	Z	1965 N	Zawroty - Szeląg (Dr. woj. Nr 530)	0+000 - 10+781	10,781	4,33
RAZEM:					634,795	

Poniżej w **Tabeli nr 2** przedstawiono wykaz ulic w rozbiciu na gminy w sieci dróg powiatowych z określeniem stanu technicznego.

Tabela nr 2 Wykaz ulic w sieci dróg powiatowych (stan na 20.01.2016 r.)

Lp.	Nr ulicy	Nazwa ulicy	Dł. ulicy	Stan techniczny ulicy
Ostróda				
1.	1243 N	Stefana Czarnieckiego	1,741	4,5
2.	1961 N	Stefana Jaracza	0,883	4
3.	1245 N	Plebiscytowa	2,158	4
4.	1230 N	Olsztyńska	2,305	4,5
5.	3001 N	Garnizonowa	0,640	3,4
6.	3002 N	Jana Bażyńskiego	0,252	4,6
7.	3003 N	Ignacego Paderewskiego	0,538	4
8.	3004 N	Fryderyka Chopina	0,222	4

9.	3005 N	Bolesława Chrobrego	1,220	4
10.	3006 N	Demokracji	0,570	3,4
11.	3007 N	I Dywizji	0,177	3,8
12.	3008 N	Dominika Savio	0,196	4,1
13.	3009 N	Konstytucji	0,258	4
14.	3010 N	Gustawa Gizewiusza	0,822	3,3
15.	3011 N	Graniczna	0,612	4
16.	3012 N	Grunwaldzka	1,030	4
17.	3013 N	Jana Kilińskiego	0,511	4
18.	3014 N	Kolejowa	0,209	3,8
19.	3015 N	Mikołaja Kopernika	0,347	4
20.	3016 N	Armii Krajowej	0,273	4
21.	3017 N	Wojciecha Kętrzyńskiego	0,432	3,7
22.	3018 N	3-go Maja	0,843	3,9
23.	3019 N	Johana Herdera	0,253	4
24.	3020 N	Krzywa	0,419	4
25.	3021 N	Jana Kochanowskiego	0,547	4
26.	3022 N	Tadeusza Kościuszki	0,405	3,8
27.	3023 N	C. K. Norwida	0,351	4
28.	3024 N	Leśna	0,433	4
29.	3025 N	Gen. Sikorskiego	0,237	4
30.	3026 N	Jana Pawła II	0,377	4,1
31.	3027 N	Celestyna Mrogowiusza	0,747	4
32.	3028 N	Stanisława Moniuszki	0,357	4
33.	3029 N	Adama Mickiewicza	0,970	4
34.	3030 N	Nadrzeczna	0,447	3,4
35.	3031 N	Kardynała Wyszyńskiego	0,458	4
36.	3032 N	11-go Listopada	1,312	4
37.	3033 N	Parkowa	1,095	4,2
38.	3034 N	Partyzantów	0,495	4
39.	3035 N	Seweryna Pieniężnego	1,623	3,5
40.	3036 N	Polna	0,325	3
41.	3037 N	Marszałka Piłsudskiego	0,475	3,5
42.	3038 N	Józefa Poniatowskiego	0,358	4
43.	3039 N	Bolesława Prusa	0,376	4
44.	3040 N	Przechodnia	0,119	Ciąg pieszy 3,3
45.	3041 N	Kazimierza Pułaskiego	0,326	4
46.	3042 N	Mikołaja Reja	0,193	3,4
47.	3043 N	Władysława Reymonta	0,145	3,8
48.	3044 N	Jana Sembrzyckiego	0,643	3,4
49.	3045 N	Spokojna	0,826	3,4
50.	3046 N	Juliusza Słowackiego	0,996	5
51.	3047 N	Henryka Sienkiewicza	0,478	4
52.	3048 N	Józefa Sowińskiego	0,310	3,5
53.	3049 N	Sportowa	0,155	3,5
54.	3050 N	Jana Stapińskiego	0,436	3,6
55.	3051 N	Drwęcka	1,047	3,8
56.	3052 N	21-go Stycznia	0,898	4
57.	3053 N	Szosa Elbląska	1,306	5
58.	3054 N	Plac Tysiąclecia PP	0,816	4,5
59.	3055 N	Warmińska	0,186	3,5
60.	3056 N	Stanisława Wyspiańskiego	0,285	4
61.	3057 N	Zakole	0,516	5
62.	3058 N	Stefana Żeromskiego	0,463	3,7
63.	3059 N	Niepodległości	0,256	3,6
Suma:			38,699	
Morąg				
64.	3060 N	Aleja Parkowa	0,088	4
65.	1211 N	Aleja Wojska Polskiego	1,643	4,45
66.	3061 N	Bema	0,218	4,83
67.	3062 N	Chodkiewicza	0,322	3,5
68.	3063 N	Dworcowa	0,520	3,89
69.	3064 N	Herdera	0,073	4,16
70.	3065 N	Jagielly	0,133	4,28
71.	3066 N	Kajki	0,167	3,86
72.	3067 N	Kolejowa	0,177	4
73.	3068 N	Kościelna	0,063	3,92
74.	3069 N	Kościuszki	0,500	3,86
75.	3070 N	Kraśińskiego	0,372	4,28
76.	3071 N	Kujawska	0,517	4,04
77.	3072 N	Kwiatowa	0,268	3,71
78.	3073 N	Leśna	1,057	3,81
79.	3074 N	Marszałka Piłsudskiego	0,575	3,71
80.	3075 N	Mazowiecka	0,182	4,33

81.	3076 N	Mickiewicza	1,534	4,25
82.	3077 N	Ogrodowa	0,562	3,93
83.	3078 N	Osińskiego	0,138	3,25
84.	3079 N	Rataja	0,155	3,5
85.	3080 N	Reymonta	0,060	3,83
86.	3081 N	Samulewskiego	0,148	3,25
87.	3082 N	Sienkiewicza	0,513	4,17
88.	3083 N	Sierakowskiego	0,063	3,6
89.	3084 N	Szkolna	0,154	4,16
90.	3085 N	Szpitalna	0,217	3,71
91.	3086 N	Pułaskiego	0,764	3,37
92.	3087 N	Śląska	0,457	5,00
93.	3088 N	Warmińska	0,612	4,28
94.	3089 N	Zamkowa	0,392	3,68
95.	3090 N	Zawiszy	0,244	3,71
96.	3092 N	Bez Nazwy	0,345	4,25
97.	1215 N	Wenecka	0,540	4,14
98.	1180 N	Wróblewskiego	1,150	4,28
99.	1178 N	11-go Listopada	0,501	4,14
100.	1178 N	Kaszubska	0,130	4,14
	3091 N		0,232	3,16
101.	1178 N	Przemysłowa	1,055	4,14
Suma:			16,841	
Miłakowo				
102.	1162 N	Daszyńskiego	1,380	4
103.	1201 N	Przemysłowa	1,476	3,85
104.	1168 N	Topolowa	1,243	3,45
Suma:			4,099	
Miłomłyn				
105.	1219 N	Twarda	2,039	3,5
106.	1219 N	Łławska	2,267	3,5
107.	1219 N	Ostródzka	0,355	3
	1194 N		0,142	3,5
108.	1194 N	Tartaczna	0,266	4,5
109.	1194 N	Kościelna	0,358	4,5
110.	1194 N	Przejazdowa	0,841	4,5
111.	1194 N	Pasłęcka	0,410	4,5
Suma:			6,678	
RAZEM ULICE:			66,317	

Stan techniczny: skala od 1 - 5

3.2. Mosty, wiadukty oraz kładki dla pieszych na drogach powiatowych

W ciągach dróg powiatowych znajdują się 44 mosty, wiadukty i kładki dla pieszych.

Tabela nr 3 obrazuje wykaz mostów, wiaduktów i kładek dla pieszych znajdujących się w ciągach dróg powiatowych Powiatu Ostródzkiego.

Tabela nr 3. Wykaz mostów, wiaduktów i kładek dla pieszych na drogach powiatowych (stan na 20.01.2016r.)

lp.	Nr i nazwa drogi	Najbliższa miejscowość	Gmina	Długość	Szerokość	Stan techniczny obiektu
1	2	3	4	5	6	7
1.	1179N Drulity- Marzewo- Sambród - Małdyty- dr. Kraj. Nr 7	Małdyty	Małdyty	20,5	8,67	5,0
2.	1179N Drulity- Marzewo- Sambród – Małdyty- dr. Kraj. Nr 7	Sambród	Małdyty	12,6	10,8	5,0
3.	1186N Wilamowo – Słonecznik – Prošno	Głędy	Małdyty	7,5	6,74	3,6
4.	1186N Wilamowo – Słonecznik – Prošno	Słonecznik	Morąg	12	6,4	2,7
5.	1924N Szczepankowo- Gierzwałd –Pacóttowo	Gierzwałd	Grunwald	6,5	6,56	4,0
6.	1257N Dr. Nr 1235N Marwałd – Jabłonowo	Marwałd	Dąbrówno	16,6	8,47	3,66
7.	1255N Dąbrówno - Tuczi - Płośnia - Gródki	Dąbrówno (Zamkowy Młyn)	Dąbrówno	9,8	6,3	4,82
8.	1253N Rychnowo- Pacóttowo- Zybułtowo- Wierzbowo- Kłęczkowo- Komorniki	Zybułtowo	Grunwald	6,6	7,65	4,22
9.	1585N Mielno- Rączki - (Dr. Nr 1264N)	Mielno	Grunwald	5,6	7,9	4,60
10.	1193N dr. Nr 1162N - Warkalki-dr. woj.. Nr 528	Warkalky	Miłakowo	5,05	7,65	3,9
11.	1162N Godkowo- Ząbrowiec- Gudniki- Miłakowo	Miłakowo (ulica Daszyńskiego)	Miłakowo	20,5	7,3	5,0
12.	1180N Morąg- dr. Nr 1199N	Zabi Róg	Morąg	15,4	7,92	3,0
13.	1215N Morąg- Wola Kudypska	Morąg	Morąg	7,5	7,8	3,3
14.	1194N Dr. Nr 1307N (Zalewo) - Miłomłyn	Miłomłyn (ulica Kościelna)	Miłomłyn	7,5	7,9	3,11

15.	1194N Dr. Nr 1307N (Zalewo) - Miłomłyn	Miłomłyn (ulica Przejazdowa)	Miłomłyn	18,4	5,5	3,09
16.	1229N Bynowo- Zalewo	Karnity	Miłomłyn	18,3	5,45	2,78
17.	1219N Bramka - Tarda - Miłomłyn - Samborowo	Liwa	Miłomłyn	16,8	5,85	3,77
18.	1219N Bramka - Tarda - Miłomłyn - Samborowo	Boguszewo	Miłomłyn	10,3	6,4	4,67
19.	1232N Wirwajdy- Smykowo- Szydłak- Olsztynek	Wirwajdy	Ostróda	7,1	7,56	3,75
20.	1233N Wirwajdy- Lipowo- Zajęczki- Wygoda	Reszki	Ostróda	4,5	7,3	4,13
21.	1233N Wirwajdy- Lipowo- Zajęczki- Wygoda	Lipowo	Ostróda	4,64	7,67	2,33
22.	1235N Smykówko- Klonowo	Pietrzwałd	Ostróda	5,95	2,0-7,0	4,82
23.	1232N Wirwajdy- Smykowo- Szydłak - Olsztynek	Grabin	Ostróda	11,56	6,84	4,67
24.	1241N Lichtajny- Grabin	Grabinek	Ostróda	7	6,18	3,78
25.	1243N Ostróda- Tulodziad	Durąg	Ostróda	6,75	6,8	3,44
26.	1249N Dr. Nr 1230N - Idzbark- Dr. kraj Nr 7	Idzbark	Ostróda	7	7	4,10
27.	1230N Ostróda- Lubajny- Stare Jablonki - Mańki	Stare Jablonki	Ostróda	7	6,4-7,0	4,82
28.	1245N Warlity Wlk - Ostróda	Mala Ruś	Ostróda	4,35	5,9	4,40
29.	ulica Ostródzka (dawna droga Nr 7)-dr.1194N	Miłomłyn	Miłomłyn	15	13,4	2,80
30.	ulica Ostródzka (dawna droga Nr 7)	Miłomłyn	Miłomłyn	22	8,9	4,88
31.	ulica Ostródzka (dawna droga Nr 7)-kładka dla pieszych	Miłomłyn	Miłomłyn	33,2	2,65	4,62
32.	1232N Wirwajdy- Smykowo- Szydłak - Olsztynek	Ostrowin	Ostróda	6,5	6,14	2,50
33.	1251N Durąg - Rychnowo	Rychnowo	Ostróda	5,45	5,9	4,13
34.	1258N Elgnowo- Dr. Nr 1257N	Krajewo	Dąbrówno	5,5	6,36	4,20
35.	1192N Liksajny - Winiec	Liksajny	Miłomłyn	21	4,9	3,64
36.	3092N ulica Bez nazwy	Morąg	Morąg miasto	9	6,5	3,1
37.	3051N ulica Drwęcka	Ostróda	Ostróda miasto	18,5	10,95	5,0
38.	3029N ulica Mickiewicza	Ostróda	Ostróda miasto	15,29	15,3	5,0
39.	3029N ulica Mickiewicza- kładka dla pieszych	Ostróda	Ostróda miasto	15	3,6	3,50
40.	3029N ulica Mickiewicza- kładka dla pieszych	Ostróda	Ostróda miasto	13,6	2,5	3,63
41.	3029N ulica Mickiewicza	Ostróda	Ostróda miasto	11	9,3	3,33
42.	3029N ulica Mickiewicza	Ostróda	Ostróda miasto	7,25	10,5	4,80
43.	3041N ulica Pułaskiego	Ostróda	Ostróda miasto	8,9	10,89	4,90
44.	1229N Bynowo- Zalewo	Karnity	Miłomłyn	5,35	7,64	3,75
	RAZEM:			495,84		

3.3 Przejazdy kolejowe

Na drogach powiatowych znajduje się 11 przejazdów kolejowych. W Tabeli nr 4 zestawiono wykaz przejazdów kolejowych na drogach powiatowych oraz ich stan techniczny.

Tabela nr 4. Wykaz przejazdów kolejowych na drogach powiatowych (stan na 20.01.2016 r.)

Lp.	Nazwa drogi Miejscowość	Nr linii Kolejowej	Katego ria przeja zdu	Stan techniczny przejazdu	Uwagi
1.	Żabi Róg-Boguchwały Droga Nr 1199N	220	A	dobry	
2.	Żabi Róg -Niebrzydowo Droga nr 1183N	220	D	średni	
3.	Morąg ul. Pułaskiego Droga nr 3086N	220	A	średni	
4.	Morąg ul. Kaszubska-Przemysłowa droga nr 1178N	220	A	dobry	
5.	Dobrocin-Kielkuty droga Nr 1193N	220	C	dobry	
6.	Małdyty-Sambród droga Nr 1211N	220	A	dobry	
7.	Lubajny droga nr 1230N	353	B	dobry	
8.	Kątno-St.Jablonki m.St.Jablonki droga nr 1247N	353	A	dobry	
9.	Ostróda ul. Słowackiego droga nr 3046N	353	A	dobry	
10.	Ostróda ul. Czarnieckiego droga nr 1243N	353	A	dobry	
11.	Ostróda ul .Drwęcka droga nr 3051N	353	A	dobry	

Objaśnienia do Tabeli nr 4

Przejazd kat. A - przejazd użytku publicznego z rogatekami lub bez rogatek, na których ruch na drodze kierowany jest sygnałami nadawczymi przez pracowników kolejowych

Przejazd kat. B - przejazd użytku publicznego z samoczynną sygnalizacją świetlną i z półrogatkami.

Przejazd kat. C - przejazd użytku publicznego z samoczynną sygnalizacją świetlną lub uruchomianą przez pracowników kolei.

Przejazd kat. D - przejazd użytku publicznego bez rogatek i półrogatek i bez samoczynnej sygnalizacji świetlnej.

4. NAKŁADY INWESTYCYJNE I POZAINWESTYCYJNE NA DROGACH POWIATOWYCH W LATACH 2000 – 2015

- ZESTAWIENIE WYDATKÓW NA ZIMOWE UTRZYMANIE DRÓG W LATACH 2003 –2015

Tabela nr 6. Wydatki na zimowe utrzymanie dróg powiatowych w latach 2003-2015

Lata	OD I	Ulice m. Ostróda	OD II	Ulice m. Morąga	Łącznie
Zima 2003	154.971,63	86.882,21	160.520,32	2.089,72	404.463,88
Zima 2004	227.524,42	86.034,37	152.338,79	94.507,91	560.405,49
Zima 2005	364.273,33	47.238,04	355.264,38	89.515,93	856.291,68
Zima 2006	341.026,82	142.441,79	309.632,91	77.281,40	870382,92
Zima 2007	232.655,10.	124.775,70	199.348,49	98.286,46	655.066,75
Zima 2008	309.564,74	104.081,09	209.747,84	105.025,31	728.418,98
Zima 2009	584.766,78	202.615,33	413.391,26	202.093,31	1.402.866,68
Zima 2010	805.039,69	343.739,82	677.486,59	258.939,99	2.085.206,09
Zima 2011	426.444,58	64.688,52	349.732,43	97.795,13	938.660,66
Zima 2012	246.069,35	162.163,64	207.729,90	144.361,10	760.323,99
Zima 2013	407 352,54	179.368,50	359 940,13	157 359,04	1.104.020,21
Zima 2014	343 500,41	128.236,50	193 894,57	99 556,45	761.187,93
Zima 2015	178 984,93	70.997,22	161 559,79	85 728,55	497.270,49

- WYKAZ ZREALIZOWANYCH ZADAŃ 2000 – 2015

Szczegółowe zestawienie zrealizowanych zadań poniesione w latach 2000 – 2015.

Tabela nr 7. Wykaz zrealizowanych zadań 2000-2015 w rozbiciu na gminy.

Miasto Ostróda				
Lp.	Rok inwestycji	Nazwa zadania	Wartość zadania zł	W tym dofinansowanie Nazwa Programu
1.	2000	Modernizacja ul. Mrongowiusza 3027N	451.471,00	
2.		Odnowa ul.Plebiscytowa 1245N	68.735,00	
3.		Odnowa ul.Kilińskiego 3013N	23.291,00	
4.	2001	Modernizacja ul.Mrongowiusz 3027N	207.201,00	
5.	2005	Przebudowa mostu ul.Drwęcka 3051N	1.268.288,00	749.954,00 EFRR ZPORR
6.		Naprawa ul.Drwęcka 3051N	248.943,00	
7.		Naprawa chodnika ul.Drwęcka	21.274,00	
8.	2007	Zmiana org.ruchu w rej. I i II przejazdu PKP	2.519.827,10	Woj.WM Program poprawy bezp. ruchu drog. – Program Likwidacji Miejsc Niebezp. na Drogach – 1.500.000 UM O-da – 304.761,97
9.	2008	Zmiana org.ruchu przejazd PKP I i II i ulic przyległych w m. Ostróda	1.416.069,00	
10.		Wzmocnienie naw.ul.11-go Listopada 3032N	99.814,21	
11.		Remont naw. chodnika 3051N i 3007N ul.Dywizji	13.491,00	
12.	2009	Przebudowa mostu ul.Mickiewicza	490.445,26	192000 z Budżetu Państwa
13.		Przebudowa i modernizacja infrastruktury techn.i drog. przy nabrzeżu jez.Drwęckiego (ul.Słowackiego, Olsztyńska, Mickiewicza)	44.380,86	
14.	2010	Remont ul.Szosa Elbląska	1.851.291,00	886.200,00 –NPPDL oraz 432.848,65 – Miasto Ostróda
15.		Przebud.i modernizacja infrastruktury przy nabrz.jez.Drwęckiego (ul.Słowackiego, Olsztyńska,	193.023,65	

		Mickiewicza)		
16.	2011	Przebudowa mostu ul.Pułaskiego	1.023.763,60	500.000 – Rezerwa subwencji ogól. budżetu Państwa
17.		Przebudowa i moder.infrastrukr przy nabrzeżu jez. Drwęckiego (ul.Słowackiego, Olsztyńska, Mickiewicza)	587.212,34	
18.	2012	Wyk.dokumentacji na rozbudż.dr. 1243N Ostróda – Tułodziad ul.Czarnieckiego	113.620,00	
19.		Przebud.i modern.infrastruktury przy nabrzeżu jez. Drwęckiego (ul. Słowackiego, Olsztyńska, Mickiewicza)	13.683,00	
20	2013	Rozbudowa drogi powiatowej nr 1243N Ostróda-Tułodziad w km 0+921-2+122	2 509 403,71	1 617 374,09 -dofinansowanie z EFRR w ramach RPOWiM na lata 2007-2013, 10% Gmina Miejska Ostróda
21	2014	Rozbudowa drogi powiatowej nr 1243N Ostróda-Tułodziad w km 0+921-2+122	2 535 982,95	1 775 188,06--dofinansowanie z EFRR w ramach RPOWiM na lata 2007-2013, 10% Gmina Miejska Ostróda
22	2015	Remont drogi powiatowej Nr 1243 N Ostróda – Tułodziad na odcinku od skrzyżowania z ulicą powiatową Nr 3015 N Mikołaja Kopernika do skrzyżowania z drogą krajową Nr 16 (ulica Jagielly) w Ostródzie	169 942,95	50 000 – Gmina Miejska Ostróda
Razem			15 871 153,93	

Gmina Ostróda				
Lp.	Rok inwestycji	Nazwa zadania	Wartość zadania	W tym dofinansowanie Nazwa Programu
1.	2000	Naprawa chodnika m. Pietrzwałd	3.000,00	
2.		Naprawa dr.1235N Smykówko-Klonowo w m. Naprom	11.700,00	
3.	2001	Odnowa dr.1243N Ostróda-Tułodziad w km 1+700-2+900	356.159,00	
4.		Przebudowa przepustu dr.1233N k/m Reszki	45.534,00	
5.	2002	Przebudowa przepustu dr. 1232N w m. Brzydowo	11.701,00	
6.		Powierzchniowe utrwalenie dr. Nr 1241N na odc. Grabin-Grabinek	21.261,00	10.000 – Urząd Gminy Ostróda
7.	2004	Przebudowa dr.pow.1230N w m. Stare Jabłonki	65.655,00	289.475,00 – SAPARD
8.		Nakładka bitumiczna dr. 1230N k/m Lubajny	15.000,00	
9.	2005	Przebudowa dr. 1230N w m. Stare Jabłonki	554.849,00	243.483,00 – SAPARD
10.		Przebudowa dr. 1237N likwidacja osuwiska w m. Ornowo	1.032.965,00	608.190,00 – EFRR ZPORR
11.		Nakładka bitumiczna dr.1228N dr.1245N m.Zwierzewo	71.292,00	
12.		Nakładka bitumiczna dr.1243N wm. Kajkowo	84.500,00	
13.		Remont mostu dr.1232N nad rzeką Grabczek	36.290,00	19.000 – Terenowy Fundusz Ochrony Gruntów Rolnych
14.	2006	Remont przepustu dr. 1239N k/m Smykowo	96.990,00	50.000 – Związek Gmin Regionu Ostródzko-Iławskiego
15.		Remont mostu m.Pietrzwałd	36.966,00	
16.		Podwójne powierchn.utrwalenie nawierzchni dr.1243N k/m Durąg	140.000,00	
17.		Nakładka bitumiczna dr.1228N, dr.1245N na odc. Zwierzewo-Lubajny	77.851,00	
18.		Remont drogi 1232N na odc. od dk7 kier. do m.Ostrowin	226.772,00	70.000 – TFOGR, 50.000 – ANR
19.	2007	Remont dr.1235N w m. Klonowo	340.352,00	
20.		Ściek skarpowydr. dr.1237N w m.Ornowo	3.590,00	
21.		Remont mostu drogowego dr. 1230N w m. Stare Jabłonki	158.478,00	
22.	2007	Remont przepustu drogowego dr.1235N w m. Naprom	47.579,77	
23.		Remont odwodnienia dr.1233N w m. Lipowo	8.418,00	
24.	2008	Naprawa odwodniania dr.1233N w m.Turznica	17.080,00	
25.		Nakładka bitumiczna dr. 1961N	643.196,20	
26.		Nakładka bitumiczna dr. 1232N od dk7 w kier.m Ostrowin	348.853,63	
27.		Nakładka bitumiczna dr. 1237N od dk15 w kier.m.Ornowo	314.545,89	
28.	2009	Cienka warstwa ścieralna w m.Kajkowo	66.220,00	
29.		Budowa chodnika dr.1230N w m. Stare Jabłonki	55.736,46	
30.		Remont dr.1232N w m.Kraplewo	924.622,66	361.100,00 – NPPDL, 100.000 – Gmina Ostróda
31.		Remont przepustu dr.1232N k/m Brzydowo	65.911,62	
32.	2009	Remont osuwiska dr.1237N w m.Ornowo	149.982	
33.		Wykonanie nakładki bitumicznej dr.1243N odc.Ostróda-Lichtajny	210.758	
34.		Wykonanie remontu przepustu dr.1233N k/m Reszki	64.604,00	
35.		Remont ścieku z kostki dr.1961N w m.Kajkowo	12.007,00	
36.	2010	Wykonanie nakładki bitumicznej na moście dr.1233N k/m Reszki	10.397,00	
37.		Remont dr.1232N na odc.Brzydowo-Kraplewo	2.398.876,00	1.199.400 – NPPDL i 143.932,56-Gmina Ostróda , 100.000 – FOGR
38.		Wykonanie nakładki bitumicznej dr.1245N w m.Międzylesie	121.029,00	
39.	2010	Wykonanie nakładki bitumicznej dr.1235N w m.Wysoka Wieś	78.889,00	
40.		Wykonanie nakładki bitumicznej dr.1233N na odc. Turznica-	150.458,00	

Reszki				
41.		Remont chodnia dr.1235N w m. Pietrzwałd	73.623,29	
42.		Remont przepustu dr.1237N w m.Brzydowo	38.890,92	
43.		Remont przepustu dr.1228N w m.Zwierzewo	15.945,16	
44.	2011	Przebudowa drogi nr 1230N na odc.Lubajny-Idzbark kol.	2.085.170,80	1.042.500,00 –NPPDL i 125.120,50- Gmina Ostróda
45.		Regulacja osuwającej się skarpy dr.1237 w m.Ornowo	4.705,98	
46.		Budowa zatoki autobusowej dr.1228N, dr.1245N Zwierzewo-Lubajny w m. Zwierzewo	24.738,24	
47.		Regulacja skarp i usunięcie karp w m.Smykowo i Pacółtowo	43.057,28	
48.	2011	Wykonanie remontu chodnika dr.1235N w m.Naprom	13.700,23	
49.		Remont nawierzchni brukowcowej dr.1239N w m.Naprom	13.726,80	
50.		Wykonanie utwardzenia kostką dr.1961N dł. 120m	13.815,36	
51.		Naprawa odwodnienia dr.1230N w m.Stare Jabłonki	13.948,20	
52.		Remont drogi 1233N k m.Turznica	217.546,53	
53.	2012	Konserwacja nawierzchni dr.1257N 1235N k/m Janowo	25.159,89	
54.		Remont chodnika dr.1235N w m.Klonowo	7.69,72	
55.	2013	Remont drogi powiatowej Nr 1232N Wirwajdy – Smykowo – Szyldak – Olsztynek	589 241,86	
56.		Naprawa odwodnienia korpusu drogowego w ciągu drogi powiatowej Nr 1239N Smykowo – Naprom	11 070,00	
58.		Odtworzenie destruktem asfaltowym nawierzchni drogi powiatowej Nr 1228N Zwierzewo – Lubajny	10 111,25	
59.		Naprawa destruktem drogi gruntowej powiatowej Nr 1228N dr. Nr 1245N – Zwierzewo – Lubajny	6 437,98	
60.	2014	Remont drogi powiatowej nr 1235N Smykówko- Klonowo na odc. Od km 8+203 do km 11+588 w m. Nowa Wieś	2 099 118,88	1 049 559,00-NPPDL, 125 947,13- Gmina Ostróda
61.		Przebudowa mostu w ciągu drogi powiatowej Nr 1233N Wirwajdy – Lipowo – Zajączki – Wygoda w km 0+250 w m. Wirwajdy	360 012,14	160 000,00- rezerwa subwencji ogólnej z budżetu państwa
62.		Remont drogi powiatowej nr 1233N Wirwajdy-Lipowo-Zajączki-Wygoda w km 0+000-0+950 z wył. Odc. 0+226-0+286	454 795,00	
63.		Budowa chodnika w ciągu drogi powiatowej nr 1232N Wirwajdy- Smykowo-Szyldak-Olsztynek w m. Smykowo	191 455,35	74 667,59- Gmina Ostróda, 57 436,60 ZUOK RUDNO Sp. z o.o.
64.		Wykonanie nakładki bitumicznej w ciągu dr. pow. Nr 1230N Ostróda- Lubajny- Stare Jabłonki- Mańki	187 474,02	187 474,02- Frank Norager Sp. z o.o.
65.		Remont skrzyżowania dr. pow. Nr 1228N dr. nr 1245N Zwierzewo- Lubajny z dr. pow. W m. Zwierzewo	31 095,14	15 547,57- Gmina Ostróda
66.	2015	Remont dr. pow. Nr 1243N Ostróda-Tułodzian na odc. Lichtajny-skrz. Durąg oraz w m. Szczepankowo, oraz remont dr. pow. Nr 1922N Kraplewo-Lichtajny	3 004 141,00	1 502 070,00- NPPDL, 233 785,00- Gmina Ostróda, 80 000,00- Gmina Grunwald
67.		Wykonanie nakładki bitumicznej w ciągu dr. pow. Nr 1230N Ostróda- Lubajny- Stare Jabłonki- Mańki w km 2+705-3+034,5	99 944,27	99 944,27-Frank Norager Sp. z o.o
68.		Wykonanie cienkich warstw bitumicznych na gorąco w ciągu dr. pow. 1235N Smykowo-Klonowo, 1216 Złotowo-Pietrzwałd- Ryn w m. Pietrzwałd	257 901,58	
69.		Naprawa odwodnienia w ciągu dr. pow. Nr 1243N Ostróda-Tułodzian w m.Kajkowo w km 2+190-2+276	12 462,25	
70.		Remont chodnika w ciągu dr. pow. Nr 1235, 1216N w m. Pietrzwałd	138 640,21	
Razem			17 019 649,68	

Gmina Grunwald				
Lp.	Rok inwestycji	Nazwa zadania	Wartość zadania	W tym dofinansowanie Nazwa Programu
1.	2000	Przebudowa mostu dr.1585N w m.Mielno	264.190,00	
2.	2001	Przebudowa przepustu dr.1963N dr.1232N w m.Głądy	63.585,00	
3.		Remont drogi 1260 dr.1253N k/m Pacółtówko	8.560,00	
4.	2003	Modernizacja dr.1262N Gierzwałd-Kiersztanowo	1.396.815,00	627.728 – SAPARD
5.	2005	Materiał na chodnik w m.Mielno	15.594,00	
6.	2006	Materiały na chodniki i zatoki autobusowe w m.Gierzwałd	18.517,00	
7.	2008	Nakładka bitumiczna dr.1266N k/m Stębark	235.191,60	
8.	2009	Remont dr.1261, 1266N na odc. Stębark-Lodwigowo	828.001,00	728.334,39 Marszałek Woj.warm.-mazur.
9.	2010	Budowa chodników przy drodze 1266N w m. Stębark	455.290,00	203.310,75 – Marszałek woj.warm.-mazur. i 69.567,24 Gmina Grunwald
10.		Remont przepustu dr.1924N w m.Kitnowo	28.464,45	
11.	2011	Naprawa zanieżeń dr.1924N k/m Szczepankowo	23.124,00	

12.	2012	Konserwacja nawierzchni mieszanką dr.1260N odc. Pacółtowo-Pacółtówko, 1224N k/m Odmy	11.952,00	
13.	2013	Wykonanie nakładki bitumicznej w ciągu dr. pow. Nr 1924N Szczepankowo-Gierzwałd-Pacółtowo w m. Gierzwałd	77 121,34	30 000,00- Gmina Grunwald
14.		Naprawa destruktem drogi gruntowej powiatowej Nr 1260N- Pacółtowo-Olsztynek	9 470,61	
15.	2015	Remont dr. pow. I przebudowa chodnika w ciągu dr. pow. Nr 1585N Mielno- Rączki(dr nr 1264N) w m. Mielno	679 635,77	256 479,68- Gmina Grunwald, 300.000,00- Simens (wiatraki)
Razem			4 115 511,77	

Gmina Dąbrówno

Lp.	Rok inwestycji	Nazwa inwestycji	Wartość zadania	W tym dofinansowanie Nazwa Programu
1.	2000	Modernizacja drogi 1261N Frygnowo-Lodwigowo-1264N w m. Osiekowo	146.977,00	101.970,00 – ARIMR Program Ochrony Gruntów Rolnych
2.	2004	Przebudowa przepustu dr.1259N dr.1257N –Samin-Leszcz-dr woj.542 w m. Leszcz	50.100,00	
3.		Remont drogi 1257N dr.1235N-Marwałd-Jabłonowo k/m Janowo	7.000,00	
4.	2005	Nakładka bitumiczna w m.Lewałd Wlk. 1124N, dr.1255N	61.106,00	
5.		Materiał na chodnik w m.Marwałd	23.771,00	
6.	2006	Nakładka bitumiczna dr.1259N 1257N k/m Ostrowite	91.681,00	
7.		Remont mostu w m.Zamkowy Młyn	111.712,00	
8.	2007	Materiały na chodniki i zatoki w m.Wierzbica	3.539,00	
9.		Naprawa nawierzchni dr.1263N k/m Brzeźno	84.025,12	40.000 – Olsztyń.Kopalnie Surowców Mineralnych
10.		Naprawa dr.1957N na odc. Elanowo Kol-Elgnowo	35.897,28	
11.		Naprawa odwodnienia drogi 1266 w m.Samin	4.793,14	
12.	2008	Naprawa odwodnienia dr.1224N, dr.1255 Lewałd W.	17.080,00	
13.		Budowa zatoki autobusowej i chodnika dr.1224N. w m. Lewałd W.	151.215,72	
14.		Budowa chodnia dr.1264N w m. Gardyny	57.744,54	
15.	2009	Budowa chodnia dr.1257N w m. Leszcz	59.415,79	
16.		Remont drogi1261N, 1264N,1266N na odc. Stębark-Lodwigowo	628.668,00	728.334,39 Marszałek Województwa Warmińsko-Mazurskiego
17.	2012	Remont dr.1258N na odc. Elanowo Kol.- Elgnowo	23.000,00	
18.		Konserwacja nawierchn. mieszanką dr.1260, Nr153N i 1224N k/m Odmy	11.952,00	
21.	2013	Roboty naprawcze na przepuście w ciągu dr. pow. Nr 1257N dr. nr 1235N- Marwałd-Jabłonowo	5 170,77	
22.	2014	Budowa chodnika w ciągu dr pow. Nr 1261N Frygnowo-Lodwigowo-dr nr 1264N w m. Osiekowo	152 712,89	
23.		Utwardzenie nawierzchni gruntowej dr. pow. Nr 1957N dr. woj. nr 537-Jagodziny-Lewałd Wielki	311 654,42	
Razem			2 039 215,67	

Miasto Morąg

Lp.	Rok inwestycji	Nazwa zadania	Wartość zadania	W tym dofinansowanie Nazwa Programu
1.	2000	Odnowa ul Przemysłowej 1178N	101.700,00	
2.		Odnowa ul Warmińskiej nr 3088N	176.217,00	
3.	2001	Budowa chodnika przy ul Warmińskiej nr 3088N	89.635,00	
4.	2002	Remont chodnika przy ul Mickiewicza i Puławskiego	7.329,00	
5.	2004	Budowa chodnika w ciągu dr. nr 1215N ul.Wenecka	151.215,00	
6.	2005	Budowa ciągu pieszo-rowerowego w ciągu ul Wróblewskiego	121.603,00	
7.		Remont chodnika w ciągu ul Warmińskiej	5.851,00	
8.		Naprawa ul Sienkiewicza	452.773,00	80.000 Gmina Morąg
9.		Nakładka bitumiczna ul Warmińska	52.483,00	
10.	2006	Naprawa chodnika ul Mickiewicza	8.469,00	
11.		Przebudowa ul pow. Aleja Wojska Polskiego	3.132.733,00	2.627.045 EFRR ZPORR 305.178 Budżet państwa
12.	2008	Bezpieczne przejścia dla pieszych (oznakowanie pionowe i poziome)	15.366,00	10.000 PZU 7.600 gm. Morąg 2.400 gm. Miłomłyn
13.		Przebudowa skrzyżowania ul. pow. Leśna i Puławskiego	1.276.644,00	649.119,20 Program Likwidacji Miejsc Niebezpiecznych na drogach 220.433 Kontrakt Wojewódzki

14.		Nakładka bitumiczna w ciągu ul. Mickiewicza 3076N	110.709,88	
15.		Likwidacja zaniżeń w ciągu ul Leśnej 3073N	72.879,87	
16.	2009	Wykonanie zatoki parkingowej w ciągu ul .Leśnej	11.500,00	
17.	2010	Przebudowa ul. Bema	470.942,75	164.829,96 Gmina Morąg
18.	2011	Wykonanie odwodnienia ul Śląskiej Nr 3087N	23.616,00	
19.	2015	Przebudowa ulicy pow. Nr 3087N Śląska w m. Morąg	568 887,00	284 443,00- NPPDL, 142 222,00- Gmina Morąg
20.		Budowa chodnika w ciągu ulicy pow. Nr 3073N Leśna w Morągu	146 732,35	36 683,00- Gmina Morąg
21.		Poprawa odwodnienia w ciągu ul. Pow. Nr 1178N Przemysłowa w m. Morąg	4 707,44	
Razem			7 001 993,29	

Gmina Morąg

Lp.	Rok inwestycji	Nazwa zadania	Wartość zadania	W tym dofinansowanie Nazwa Programu
1.	2001	Modernizacja dr. pow. Nr 1211N Sambród-Morąg w m. Chojnik	151.421,00	81.000 ARiMR Program Ochrony Gruntów Rolnych
2.	2002	Modernizacja dr. pow. Nr 1211N Sambród-Morąg w m. Chojnik	134.091	
3.	2003	Modernizacja dr pow. Nr 1211N Sambród-Morąg. W m. Chojnik	71.174,00	
4.	2004	Przebudowa przepustu w ciągu dr. Nr 1211N Sambród-Morąg k/m Nowy Dwór	21.527	
5.		Doziarnienie i naprawa odwodnienia w ciągu dr. Nr 1215N na odc. Kudypy-Wola Kudypiska	26.000,00	
6.	2005	Nakładka bitumiczna w m. Żabi Róg dr. Nr 1199N	199.152,00	
7.	2006	Nakładka bitumiczna dr. pow. Nr 1199N Pieszkowo -Boguchwały-Zawroty w m. Żabi Róg	434.412,00	
8.		Remont przepustu dr. pow. 1211N Sambród-Morąg	40.450,00	
9.	2007	Przebudowa mostu na przepust dr. Nr 1213N dr. Nr 1211N (Rolnowo) = Kielcuty- Dobrocin-Wenecja km 9+338	119.913,80	Samorząd Województwa (Terenowy Fundusz Ochrony Gruntów Rolnych) 80.000
10.		Naprawa odw. dr. Nr 1918N dr. Nr 1213N Kamionka- Królewo-dr.woj. 527 w m. Królewo	45.812,10	
11.	2008	Nakładka bitumiczna w ciągu dr Nr 1219N Bramka- Tarda-Miłomłyn-Samborowo w m. Bożęcin	173.872,69	
12.		Nakładka bitumiczna w ciągu dr pow. Nr 1191N Markowo-Zbożne odc. pomiędzy dr. woj.	190.997,10	
13.		Budowa zatoki postojowej w ciągu dr pow. Nr 1219N Bramka – Tarda – Miłomłyn – Samborowo w m. Słonecznik	41.488,36	
14.	2009	Przebudowa dr. pow. Nr 1965N Zawroty- Szeląg- dr. woj. 530	1 721 759,00	1.194.040,05 z Regionalnego Programu Operacyjnego Warmia i Mazury
15.		Przebudowa dr pow. Nr 1211N Sambród- Morąg	1 106 805,00	764.481,23 z Regionalnego Programu Operacyjnego Warmia i Mazury
16.		Wykonanie doziarnienia pospółka naw. gruntowej dr. Nr 1223N Gubity- Kozia Góra odc. Żabi Róg – Kozia Góra	45.792,00	
17.	2010	Wykonanie nakładki bitumicznej w ciągu dr. Nr 1219N Bramka-Tarda- Miłomłyn- Samborowo w m. Słonecznik	139.404,28	
18.		Naprawa przepustu w ciągu dr. Nr 1189N Strużyna- Jurki-Maliniak w m. Maliniak	4.930,02	
19.		Doziarnienie nawierzchni gruntowej dr. Nr5 1183N Godkowo-Strużyna- Niebrzydowo Wlk. – dr. Nr 1180N	45.999,94	
20.		Przebudowa dr. pow. Nr 1965M Zawroty- Szeląg	928 604,00	643.987,12 z Regionalnego Programu Operacyjnego Warmia i Mazury
21.		Przebudowa dr. pow. Nr 1211N Sambród- Morąg	1 728 996,00	1.199.058,68 z regionalnego Programu Operacyjnego Warmia i Mazury
22.	2011	Naprawa odwodnienia w ciągu dr. Nr 1217N Morąg- Bożęcin odc. Morąg-Raj	19.999,80	
23.		Naprawa przepustu w ciągu dr. Nr 1191N Markowo- Zbożne	6.100,80	
24.		Naprawa powierzchni gruntowej pospółką w ciągu dr. Nr 1183N Godkowo-Strużyna – Niebrzydowo Wlk. – dr Nr 1180N	46.654,87	
25.	2012	Konserwacja nawierzchni gruntowej gruzem betonowym w ciągu dr. 1170N Stare Bolity- Książnik- Nieglawki odc. Książnik – Stare Bolity i Nr 1189N Strużyna – Jurki – Maliniak odc. Strużyna Jurki	41.716,04	
26.	2013	Remont dr. pow. Nr 1211N Sambród- Morąg w m. Nowy Dwór w km 10+215-13+816	1 401 188,23	699 958,00- NPPDL
27.	2015	Wykonanie cienkich warstw bitumicznych na gorąco w ciągu dr. pow. Nr 1219N Bramka-Tarda-Miłomłyn-Samborowo na odc. Borzęcin-Słonecznik	248 626,18	
28.		Utwardzenie nawierzchni gruntowej destruktem asfaltowym w ciągu dr. pow. Nr 1183N Godkowo-Strużyna-Niebrzydowo Wielkie do dr. nr 1180N w m. Bogaczewo	25 092,00	
29.		Remont chodnika w m. Bogaczewo	91 585,17	

Razem	9 202 788,16
--------------	---------------------

Miłakowo				
Lp.	Rok inwestycji	Nazwa zadania	Wartość zadania	W tym dofinansowanie Nazwa Programu
1.	2001	Modernizacja dr. pow. Nr 1193N dr. pow. 1162N – Warkalki – dr woj. 528 w m.Warkalki	313.292,00	156.656 Program Aktywizacji Obszarów Wiejskich
2.	2002	Modernizacja dr. pow. Nr 1193N dr. 1162N Warkalki – dr. woj.. 528 w m. Warkalki	553.929	230.804 Program Aktywizacji Obszarów Wiejskich
3.		Likwidacja osuwiska w m. Mysłaki w ciągu dr. Nr 1201N Miłakowo-Kalisty- dr. woj. 530 – Brzydowo-Boguchwały	28.763,00	
4.		Remont przepustu w ciągu dr Nr 1401N dr. woj. 593- Raciszewo- Kalisty- Gologóra w m. Wojciechy	33.958,00	
5.	2005	Remont drogi w m. Raciszewo dr. Nr 1401N dr. woj. Nr 593 – Raciszewo- Kalisty – Gologóra	75.372,00	
6.	2006	Remont przepustu dr pow. Nr 1170N Stare Bolity –Książnik- Nieglawki w m.Stare Bolity	3.855,00	
7.		Naprawa drogi Miłakowo- Wapnik odc. Miłakowo- Polkajny	93.924,00	
8.		Nakładka bitumiczna dr pow. Nr 1195N Niebrzydowo Wielkie- Boguchwały w m.Boguchwały	157.032,00	
9.		Remont dr.pow. Nr 192-N dr. woj. 528 Stolno w m.Stolno	28.694,00	
10.		Remont przepustu dr. pow. 1162N Godkowo-Ząbrowiec- Gudniki- Miłakowo w m.Miłakowo	59.597,00	
11.	2008	Odtworzenie warstwy ścieralnej dr pow. Nr 1199N Pieszkowo-Boguchwały – Zawroty w m.Boguchwały	63.856,00	30.000 Urząd Miasta i Gminy Miłakowo
12.	2009	Remont dr pow. Nr 1199N Pieszkowo –Boguchwały- Zawroty	149.108	
13.		Aktualizacja dok. na przebudowę mostu ul. Daszyńskiego	6.710,00	
14.	2010	Przebudowa mostu w ciągu ul. Daszyńskiego	519.389	179.300 rezerwa subwencji ogólnej Budżetu Państwa
15.		Budowa chodnika w ciągu ul Przemysłowej	104.659,03	52.300 Gmina Miłakowo
16.	2011	Naprawa nawierzchni dr. gruntowej 1168N Miłakowo- Wapnik odc. Miłakowo- Klugajny na odc. Miłakowo- Klugajny	49.999,93	
17.	2012	Konserwacja nawierzchni gruntowej gruzem betonowym w ciągu dr. 1170N Stare Bolity –Książnik- Nieglawki odc. Książnik – Stare Bolity i Nr 1189N Strużyna-Jurki- Maliniak odc. Strużyna – Jurki	27.715,00	
18.		Konserwacja nawierzchni gruntowej w ciągu dr. pow. Nr 1193N dr.1162N – Warkalki- dr. woj. 528 odc. Warkalki- Warkalki	16.683,90	
19.	2014	Remont przepustu drogowego w ciągu d. pow. Nr 1959N Pityny-Włodowo w km 1+815	13 398,51	
20.	2015	Regulacja cieków wodnych zapobiegających powodzi obszaru rzeki Narienki do jeziora wraz z przebudowa przepustu na dr. pow. Nr 1195N Niebrzydowo Wielkie- Boguchwały w m. Naryjski Młyn	229 346,00	
21.		Budowa chodnika w ciągu dr. pow. Nr 1162N Daszyńskiego w m. Miłakowo	126 919,69	30 000,00-Gmina Miłakowo
Razem			2 630 201,06	

Miłomłyn				
Lp.	Rok inwestycji	Nazwa zadania	Wartość zadania	W tym dofinansowanie Nazwa Programu
1.	2000	Modernizacja dr. Nr 1219N Bramka-Tarda w m.Liwa	123.208,00	
2.		Naprawa mostu w ciągu dr. 1194N dr. 1307N (Zalewo)- Miłomłyn w m. Miłomłyn	22.000,00	
3.	2001	Wykonanie zjazdów do posesji w m. Liwa w ciągu dr. Nr 1219N Bramka-Tarda- Miłomłyn-Samborowo	14.679,00	
4.	2005	Remont mostu nad rz. Ilgą w m. Boguszewo dr Nr 1219N Bramka- Tarda- Miłomłyn –Samborowo	49.410,00	
5.	2006	Budowa chodnika w m. Bynowo	97.372,00	20.000 PZU
6.		Bezpieczne przejścia dla pieszych (Oznakowanie pionowe i poziome)	4.765,00	10.000 PZU 7.600 gm. Morąg 2.400 gm. Miłomłyn
7.		Nakładka bitumiczna dr. pow. Nr 1219N Bramka- Tarda- Miłomłyn- Samborowo odc. Miłomłyn Liwa	406.886,00	
8.		Nakładka bitumiczna dr. pow. Nr 1194N dr. 1307N (Zalewo) –Miłomłyn	155.072,00	
9.	2008	Nakładka bitumiczna w ciągu dr pow. nr 1194N dr. Nr 1307N (Zalewo) Miłomłyn w m.Bynowo	313.608,32	
10.	2009	Przebudowa dr pow. nr 1219N Bramka-Tarda –Miłomłyn-	2.154.130,61	1.077.000 z Narodowego Programu Przebudowy

		Samborowo odc. Miłomłyn –Liwa na odc.Miłomłyn-Liwa		Dróg Lokalnych na lata 2008-2011 215.413,06 Gm. Miłomłyn
11.	2010	Wykonanie nakładki bitumicznej dr Nr 1194N – dr. Nr 107N (Zalewo) -Miłomłyn k/m Bynowo	157.562	
12.	2011	Przebudowa dr pow. nr 1192 w m. Winiec	474.271,36	
13.		Remont dr. pow. Nr 1219N Bramka-Tarda- Miłomłyn-Samborowo odc. Liwa –Boguszewo	2.249.106,63	1.118.500 z NPPDL oraz 135.672,89 Gmina Miłomłyn
14.	2014	Remont drogi pow. Nr 1194N dr. nr 1307N(Zalewo)-Miłomłyn	624 302,91	150 000,00-Gmina Miłomłyn
15.	2015	Nakładka bitumiczna w ciągu dr. pow. Nr 1194N dr. nr 1307N(Zalewo)-Miłomłyn w km 13+680-13+953 i 16+824-17+416	276 800,92	40 000,00-Gmina Miłomłyn
16.		Cienki dywanik na goraco w ciągu dr. pow. Nr 1229N Bynowo-Karnity w km 0+035-1+480	154 980,00	
17.		Naprawa odwodnienia w ciągu d. pow. Nr 1194N dr. nr 1307N(Zalewo)-Miłomłyn	14 145,00	
18.		Doziarnienie nawierzchni gruntowej destruktem asfaltowym w ciągu dr. pow. Nr 1192N Liksajny-Winiec	42 110,28	
19.		Pobocza z destruktu w ciągu dr. pow. Nr 1219N Bramka-Tarda-Miłomłyn-Samborowo na odc. Boguszewo-granica powiatu	4 979,04	
Razem			7 339 389,07	

Małdyty				
Lp.	Rok inwestycji	Nazwa zadania	Wartość zadania	W tym dofinansowanie Nazwa Programu
1.	2001	Przebudowa mostu dr.pow. Nr 1213N dr. Nr 1211N (Rolnowo)– Kielkuty- Dobrocin-Wenecja w m.Dobrocin	104.073,00	
2.		Modernizacja dr. pow. Nr 1213N dr. Nr 1211N (Rolnowo)– Kielkuty- Dobrocin-Wenecja odc. Dobrocin – Stare Kielkuty na odc. Dobrocin-Stare Kielkuty	20.689,00	
3.	2002	Modernizacja dr. pow. Nr 1213N dr. Nr 1211N (Rolnowo)– Kielkuty- Dobrocin-Wenecja odc. Dobrocin- Kielkuty	659.000	
4.	2003	Modernizacja dr.pow. Nr 1213N dr. Nr 1211N (Rolnowo)-Kielkuty-Dobrocin-Wenecja odc. Dobrocin-Kielkuty	545.383,00	
5.		Modernizacja dr.pow. Nr 1207N Budwity-Jarnołowo – dr. woj.519 (Zalewo) odc. Jarnołowo-Jarnołówko	324.781,00	
6.	2005	Remont dr Nr 1190 Mazanki-Płkity – Liksajny	179.564,00	
7.	2007	Przebudowa mostu na przepust dr. Nr 1213N dr. Nr 1211N (Rolnowo) = Kielkuty- Dobrocin-Wenecja km 9+338	119.913,80	Samorząd Województwa (Terenowy Fundusz Ochrony Gruntów Rolnych) 80.000
8.	2008	Nakładka bitumiczna w ciągu dr Nr 1207N Budwity-Jarnołowo-dr. woj. Nr 519 (Zalewo) odc. Jarnołowo-Jarnołówko	101.660,16	200m nakładki bitumicznej firma Skanska
9.		Budowa chodnika w ciągu drogi pow. Nr 1184N Bajdy – Sadławki- Wielki Dwór w m. Wielki Dwór	140.045,00	20.000 Urząd Gminy Małdyty
10.	2009	Przebudowa dr.pow. Nr 1211N Sambród-Morağ	753.681,65	764.481,23 z Regionalnego Programu Operacyjnego Warmia I Mazury
11.		Wykonanie ścieku z kostki brukowej dr. Nr 1190N	6.384	
12.		Budowa chodnika w ciągu dr. pow. Nr 1184N Bajdy-Sadławki-Wielki Dwór	98.273,00	
13.	2010	Wykonanie nakładki bitumicznej w ciągu dr. Nr 1190N Mazanki – Płkity-Liksajny w m.Płkity	139.036,60	
14.		Wykonanie nakładki bitumicznej w ciągu drogi nr 1207N Budwity-Jarnołowo w m.Jarnołowo	137.962,97	
15.		Przebudowa drogi pow. Nr 1211N Sambród-Morağ	1.177.363,90	1.199.058,68 z Regionalnego Programu Operacyjnego Warmia i Mazury
16.		Przebudowa drogi gminnej Dzieśnity- Szymonówko w ramach zadania przebudowano odc. dr.pow. Nr 1190N Mazanki-Płkity - Liksajny o dł.341 mb.	51.658,99	
17.	2011	Remont przepustu drogowego na rzece Fiugajka w ciągu dr. Nr 1928N dr. woj.526-Połowite-Jarnołowo- Zajezerze w m.Jarnołowo	327.549,00	
18.		Przebudowa przepustu drogowego w ciągu dr. Nr 1184N Bajdy-Sadławki –Wielki Dwór w m.Wielki Dwór	82 689,00	
19.		Przebudowa dr.pow. Nr 1179N Drulity- Marzewo-Sambród- Małdyty	1.904.187,55	1.153.213,58 Regionalny Program Operacyjny Warmia i Mazury
20.	2012	Przebudowa dr.pow. nr 1179N Drulity-Marzewo-Sambród-Małdyty	9.347.989	5.846.348,91 Regionalny Program Operacyjny Warmia i Mazury
21.	2013	Przebudowa dr.pow. nr 1179N Drulity-Marzewo-Sambród-Małdyty	4.551 025,88	1 750 073,40 Regionalny Program Operacyjny Warmia i Mazury
24	2015	Umocnienie skarpy elementami betonowymi i kostką kamienną dr nr 1928N dr. woj. nr 526-Połowite-Jarnołowo- Zajezerze km 7+870	7 234,86	
25		Naprawa przepustu drogowego w ciągu drogi powiatowej	21 257,57	

	nr 1227N dr. kraj. nr 7- Jaškowo w km 0+880	
Razem		20 801 402,93

Łukta				
Lp.	Rok inwestycji	Nazwa zadania	Wartość zadania	W tym dofinansowanie Nazwa Programu
1.	2008	Nakładka bitumiczna w ciągu dr.pow. Nr 1203N Wilamowo- Mostkowo- Jonkowo-Gutkowo odc. Głędy- Mostkowo	128.539,79	
2.		Nakładka bitumiczna w ciągu dr. Nr 1225N Tabórz- Zawady Małe m.Plichta	122.239,12	
3.	2009	Przebudowa dr.pow. Nr 1965N Zawroty-Szeląg – dr.woj. 530od km3+130-7+006	1.545.967,65	1.194.040,05 z Regionalnego Programu operacyjnego Warmia i Mazury
4.	2010	Wykonanie nakładki bitumicznej dr. Nr 1203N Wilnowo- Mostkowo- Jonkowo-Gutkowo odc. Głędy- Mostkowo	278945,29	
5.		Przebudowa dr.pow. Nr 1965N Zawroty-Szeląg	833.793,86	643.987,12 z Regionalnego Programu Operacyjnego Warmia i Mazury
Razem			2 909 485,71	
OGÓLEM WYDATKI INWESTYCYJNE			88 930 791,27	

5. PROPOZYCJE DO PLANÓW BUDŻETU - 2016 R.

Lp.	Nazwa zadania	długość odcinka (mb)	Lokalizacja (gmina/ miasto)	Wykonanie	Dokumentacje które należy wykonać	Całkowita wartość	Uwagi
1	2	3	4	5	6	7	9
1.	Przebudowa drogi powiatowej Nr 1239N Smykowo- Naprom km 0+000-2+264 Smykowo- Rudno	2264	Ostróda	4 000 000,00	0,00	4 000 000,00	Dokumentacja wykonywana w 2015-2016. Dokładny koszt wykonania robót po wykonaniu dokumentacji technicznej . Przewidywany koszt robót wraz z Inspektorem nadzoru
2.	Przebudowa drogi powiatowej Nr 1233N w m. Turznica, Reszki km 0+950-2+030 km 3+592-3+792 km3+792-4+902	2390	Ostróda	2 974 000,00	148 700,00	3 122 700,00	Dokumentacja wykonana. Propozycja z Programu Wieloletniego pn. Program rozwoju gminnej i powiatowej infrastruktury drogowej na lata 2016-2019 Partycypacja w kosztach wykonania przez Wójta Gminy Ostróda
3.	Przebudowa drogi 1183N Godkowo-Strużyna- Niebrzydowo Wlk. Km 23+077 - 27+106 Bogaczewo-skrzyż. Z dr.1180N (Żabi Róg)	4029	Morağ	10 472 781,15	0,00	10 472 781,15	Koszty wykonania po wykonaniu dokumentacji technicznej.
4.	Przebudowa drogi 1190N Mazanki-Płękity-Liksajny km 3+048 - 4+148 m.Kęty	1100	Małdyty	986 405,55	0,00	1 015 997,72	Wykonana dokumentacja wymaga uaktualnienia . Koszty z Inspektorem nadzoru.
5.	Przebudowa drogi powiatowej Nr 1237N Ostróda- Brzydowo km 3+000-4+400 m. Ornowo	1400	Ostróda	2 039 578,12	0,00	2 100 765,46	Wykonana dokumentacja techniczna. Koszty z Inspektorem Nadzoru
6.	Przebudowa drogi powiatowej Nr 1192N Liksajny - Tarda - Ruś km 0+000-1+364 m. Liksajny (do końca bruku)	1364	Miłomłyn	2 384 729,79	0,00	2 456 271,68	Dokumentacja wykonana (ważna do marca 2017). Koszty z Inspektorem Nadzoru

7.	Przebudowa drogi powiatowej Nr 1228N dr. Nr 1245N -Zwierzewo-Lubajny km 2+900-3+685 m. Zwierzewo	785	Ostróda	1 177 500,00	35 325,00	1 212 825,00	Dokładny koszt wykonania robót po wykonaniu dokumentacji technicznej.
8.	Przebudowa drogi powiatowej Nr 1223N dr.1221N-Gubity-Kozia Góra-dr.1203N (Głędy) km 0+000 - 4+760 i 5+708 - 7+583 Żabi Róg - do dr. 1203N	6635	Morań/Lukta	9 056 775,00	298 575,00	9 355 350,00	Koszt robót, po wykonaniu dokumentacji technicznej. Podany orientacyjny koszt realizacji wraz z Inspektorem Nadzoru
9.	Przebudowa drogi powiatowej Nr 1401N dr.woj.593-Raciszewo-Kalisy-Gołogóra km 0+000 - 2+510 i 3+056 - 8+758 Raciszewo (dr. nr 593)- do nowej nakładki od końca nakładki- do końca drogi	8212	Miłakowo	12 318 000,00	369 540,00	12 687 540,00	Dokładny koszt wykonania robót po wykonaniu dokumentacji technicznej. Orientacyjno koszt realizacji robót wraz z Inspektorem nadzoru
10.	Przebudowa drogi powiatowej 1959N Pityny-Włodowo km 1+809 - 2+136 od m.Raciszewo - Nowe Mieczysław	327	Miłakowo	505 215,00	14 715,00	519 930,00	Dokładny koszt wykonania robót po wykonaniu dokumentacji technicznej. Orientacyjny koszt realizacji robót wraz z Inspektorem nadzoru
11.	Przebudowa drogi powiatowej 1176N Jurki-Gulbity 0+000 - 2+503 cała droga	2503	Morań	3 867 135,00	112 635,00	3 979 770,00	Dokładny koszt wykonania robót po wykonaniu dokumentacji technicznej. Przewidywany koszt robót wraz z Inspektorem nadzoru
12.	Przebudowa drogi powiatowej Nr 1216N Złotowo- Pietrzwałd -Ryn km 8+350-8+777 gr. powiatu-skrzyż w m. Zajączki	427	Ostróda	659 715,00	19 215,00	678 930,00	Dokładny koszt wykonania robót po wykonaniu dokumentacji technicznej. Przewidywany koszt robót wraz z Inspektorem nadzoru
13.	Przebudowa drogi powiatowej 1170N Stare Bolicy-Książnik-Niegławki km 0+000 - 6+902 cała droga	6902	Miłakowo	10 663 590,00	310 590,00	10 974 180,00	Dokładny koszt wykonania robót po wykonaniu dokumentacji technicznej. Przewidywany koszt robót wraz z Inspektorem nadzoru
14.	Przebudowa drogi powiatowej Nr 1232N Wirwajdy-Smykowo-Szyldek-Olsztynek km 0+000-2+294 i 4+382-5+722 Wirwajdy-skrzyż z dr. 1239N	3634	Ostróda	5 614 530,00	163 530,00	5 778 060,00	Dokładny koszt wykonania robót po wykonaniu dokumentacji technicznej. Przewidywany koszt robót wraz z Inspektorem nadzoru
15.	Przebudowa drogi powiatowej 1183N Godkowo-Strużyna-Niebrzydowo Wlk.km 16+870 - 22+981 od Niebrzydowa do Bogaczewa	6111	Morań	9 441 495,00	274 995,00	9 716 490,00	Dokładny koszt wykonania robót po wykonaniu dokumentacji technicznej. Przewidywany koszt robót wraz z Inspektorem nadzoru
16.	Przebudowa drogi powiatowej Nr 1262N Gierzwałd- Kiersztanowo km 3+236-3+735 w m. Kiersztanowo i drogi powiatowej nr 1253N Rychnowo- Pacółtowo-Wierzbowo-Kłęczkowo-Komorniki km 3+384-3+525 m. Kiersztanowo	640	Grunwald	988 800,00	28 800,00	1 017 600,00	Dokładny koszt wykonania robót po wykonaniu dokumentacji technicznej. Przewidywany koszt robót wraz z Inspektorem nadzoru

17.	Przebudowa drogi 1201N Miłakowo-Kalisty km 3+997 przebudowa skrzyżowania w m. Mysłaki		Miłakowo	353 500,00	10 605,00	364 105,00	Dokładny koszt wykonania robót po wykonaniu dokumentacji technicznej. Przewidywany koszt robót wraz z Inspektorem nadzoru
18.	Przebudowa drogi 1213N Rolnowo-Kiełkuty- Dobrocin-Wenecja km 10+496 - 12+118 od skrzyż. z dr.1215N do bruku w m.Wenecja	1622	Morań	2 505 990,00	72 990,00	2 578 980,00	Dokładny koszt wykonania robót po wykonaniu dokumentacji technicznej. Przewidywany koszt robót wraz z Inspektorem nadzoru
19.	Przebudowa drogi powiatowej Nr 1924N Szczepankowo-Gierzwałd- Pacóftowo km 8+724-9+052 odc. Gierzwałd-Pacóftowo oraz drogi 1253N Rychnowo- Pacóftowo- Wierzbowo-Klęczkowo- Komorniki km 6+689-7+401 m. Pacóftowo	1040	Grunwald	1 606 800,00	46 800,00	1 653 600,00	Dokładny koszt wykonania robót po wykonaniu dokumentacji technicznej. Przewidywany koszt robót wraz z Inspektorem nadzoru
20.	Przebudowa drogi powiatowej nr 1957N dr. woj. 537 -Lewałd Wielki km 5+224-6+710 i 7+710- 7+904 Kolonja Elgnowo-Elgnowo	1680	Dąbrówno	2 520 000,00	75 600,00	2 595 600,00	Dokładny koszt wykonania robót po wykonaniu dokumentacji technicznej. Przewidywany koszt robót wraz z Inspektorem nadzoru
21.	Przebudowa drogi 1190N Mazanki-Plękity-Liksajny km 9+210 - 11+778 i 12+125 - 14+181 Szymonowo (naw.grunt.) do skrzyż.z dr.gminna ,od dr.gminnej do granicy gmin	4624	Małdyty	7 144 080,00	208 080,00	7 352 160,00	Dokładny koszt wykonania robót po wykonaniu dokumentacji technicznej. Przewidywany koszt robót wraz z Inspektorem nadzoru
22.	Przebudowa drogi powiatowej Nr 1216N Złotowo-Pietrzwałd-Ryn km 11+432-15+924 Pietrzwałd-Ryn	4492	Ostróda	6 940 140,00	202 140,00	7 142 280,00	Dokładny koszt wykonania robót po wykonaniu dokumentacji technicznej. Przewidywany koszt robót wraz z Inspektorem nadzoru
23.	Przebudowa drogi 1227N dr.kr.7-Jańskowo km 0+494 - 3+105 od dr.Nr 7 - Surzyki Małe	2611	Małdyty	4 033 995,00	117 495,00	4 151 490,00	Dokładny koszt wykonania robót po wykonaniu dokumentacji technicznej. Przewidywany koszt robót wraz z Inspektorem nadzoru
24.	Przebudowa drogi powiatowej Nr 1253N Rychnowo-Pacóftowo- Wierzbowo-Klęczkowo- Komorniki km 0+000-3+384 odc. Rychnowo- Kiersztanowo	3384	Grunwald	5 228 280,00	152 280,00	5 380 560,00	Dokładny koszt wykonania robót po wykonaniu dokumentacji technicznej. Przewidywany koszt robót wraz z Inspektorem nadzoru
25.	Przebudowa drogi 1189N Strużyna-Jurki-Maliniak km 0+000 - 10+220 odcinek o naw.gruntowej	10220	Morań	15 789 900,00	459 900,00	16 249 800,00	Dokładny koszt wykonania robót po wykonaniu dokumentacji technicznej. Przewidywany koszt robót wraz z Inspektorem nadzoru
26.	Przebudowa drogi powiatowej Nr 1268N Lewałd Wielki- dr. 1255N km 1+583-3+120 Okragle- dr. 1255N	1537	Dąbrówno	2 374 665,00	69 165,00	2 443 830,00	Dokładny koszt wykonania robót po wykonaniu dokumentacji technicznej. Przewidywany koszt robót wraz z Inspektorem nadzoru
27.	Przebudowa drogi 1215N Morań-Wola Kudypaska km 4+745 - 6+528 odcinek gruntowy	1783	Morań	2 767 095,00	80 595,00	2 847 690,00	Dokładny koszt wykonania robót po wykonaniu dokumentacji technicznej. Przewidywany koszt robót wraz z Inspektorem nadzoru

28.	Przebudowa drogi powiatowej Nr 1224N Rumienica _Lewałd Wielki-dr. Nr 1255n (Dąbrówno) km 4+504-6+812 Lewałd Wielki- Dąbrówno	2308	Dąbrówno	3 565 860,00	103 860,00	3 669 720,00	Dokładny koszt wykonania robót po wykonaniu dokumentacji technicznej. Przewidywany koszt robót wraz z Inspektorem nadzoru
29.	Przebudowa drogi 1965N Zawroty-Szeląg km 0+000 - 3+130 i 7+006 - 10+736 od m.Zawroty do nowej nakładki i od nowej nakładki do dr.woj.530	6860	Morağ/Łukta	10 598 700,00	308 700,00	10 907 400,00	Dokładny koszt wykonania robót po wykonaniu dokumentacji technicznej. Przewidywany koszt robót wraz z Inspektorem nadzoru
30.	Przebudowa drogi 1207N Budwity-Jarnołtowo km 0+000 - 2+424 Budwity-Jarnołtowo	2424	Małdyty	3 745 080,00	109 080,00	3 854 160,00	Dokładny koszt wykonania robót po wykonaniu dokumentacji technicznej. Przewidywany koszt robót wraz z Inspektorem nadzoru
31.	Przebudowa drogi 1918N dr.nr 1213N-Kamionka - Królewo-dr.woj.527 od km 0+000 - 3+733 odcinek gruntowy	3733	Morağ	5 767 485,00	167 985,00	5 935 470,00	Dokładny koszt wykonania robót po wykonaniu dokumentacji technicznej. Przewidywany koszt robót wraz z Inspektorem nadzoru
32.	Przebudowa drogi powiatowej Nr 1228N od dr. 1245N -Zwierzewo-Lubajny (ulica Wrzosowa) km 0+000-1+200	1200	Ostróda	1 854 000,00	54 000,00	1 908 000,00	Dokładny koszt wykonania robót po wykonaniu dokumentacji technicznej. Przewidywany koszt robót wraz z Inspektorem nadzoru
33.	Przebudowa drogi 1219N Bramka-Tarda-Miłomłyn-Samborowo km 7+270 - 10+217 w m.Słonecznik	2947	Morağ	2 224 950,00	100 000,00	2 324 950,00	Dokładny koszt wykonania robót po wykonaniu dokumentacji technicznej. Przewidywany koszt robót wraz z Inspektorem nadzoru Dofinansowanie z Regionalnego programu Europejskiego Obszaru Gospodarczego
34.	Przebudowa drogi Nr 1188N Kupin-Wólka Majdańska lok. 12+116-14+176	2060	Miłomłyn	3 090 000,00	92 700,00	3 182 700,00	Dokładny koszt wykonania robót po wykonaniu dokumentacji technicznej. Przewidywany koszt robót wraz z Inspektorem nadzoru
35.	Przebudowa drogi 1183N Godkowo-Struzyna - Niebrzydowo Wielkie 16+873-22+984	6111	Morağ	9 166 500,00	458 325,00	9 624 825,00	Dokładny koszt po wykonaniu dokumentacji. Przewidywany koszt wykonania z Inspektorem Nadzoru
36.	Przebudowa drogi 1168N wraz z ulica Topolową w km 0+000 - 5+062	5062	Miłakowo	7 593 000,00	379 650,00	7 972 650,00	Dokładny koszt po wykonaniu dokumentacji. Przewidywany koszt wykonania z Inspektorem Nadzoru.
37.	przebudowa skrzyżowania Dr. 1199N oraz 1180N m.Żabi Róg		Morağ	1 500 000,00	45 000,00	1 545 000,00	Dokładny koszt po wykonaniu dokumentacji.
38.	Przebudowa drogi 1229N m. Karnity 2+480-2+940	460	Miłomłyn	960 000,00	19 500,00	979 500,00	Dokładny koszt po wykonaniu dokumentacji technicznej.
Przebudowa ulic							
1.	Przebudowa ulicy 1245N Plebiscytowej km 0+000-2+152 od ul Olsztyńskiej do granicy miasta	2152	Ostróda	6 128 848,67	30 000,00	6 158 848,67	wykonana dokumentacja techniczna wymaga uaktualnienia. Do uzyskania ponownie wszystkie uzgodnienia i pozwolenie na budowę. Wartość zadania ulegnie zmianie
2.	Przebudowa ul.3086N Pułaskiego (przeb.skrzyż. ulic Przemysłowej z Pułaskiego) wraz z budową miejsc parkingowych	606	Morağ	945 540,00	30 000,00	975 540,00	Dokładny koszt wykonania robót po wykonaniu dokumentacji technicznej. Propozycja Burmistrza Morağa (propozycja 25% wykonania robót). Dofinansowanie z Programu Regionalnego Europejskiego Obszaru Gospodarczego

3.	Przebudowa skrzyżowania ulic 3076N Mickiewicza z ul.3071N Kujawską w Morągu		Morąg	1 000 000,00	40 000,00	1 040 000,00	Dokładny koszt wykonania robót po wykonaniu dokumentacji technicznej
4.	Przebudowa ulicy powiatowej Nr 3051N Drwęckiej w Ostródzie wraz z przebudowa chodników km 0+130-0+510 odc. od mostu na rz. Drwęcą do odc. z kostki	380	Ostróda	929 100,00	22 800,00	951 900,00	Dokładny koszt wykonania robót po wykonaniu dokumentacji technicznej.
5.	Przebudowa ul.3069N Kościuszki km 0+000 - 0+500 cała ulica	500	Morąg	772 500,00	30 000,00	802 500,00	Dokładny koszt wykonania robót po wykonaniu dokumentacji technicznej. Przewidywany koszt robót wraz z Inspektorem nadzoru
6.	Przebudowa ulicy powiatowej Nr 1243N Czarnieckiego w km 0+000-0+921 odc. od przejazdu PKP do ul. Kopernika	735	Ostróda	1 422 945,00	55 260,00	1 478 205,00	Dokładny koszt wykonania robót po wykonaniu dokumentacji technicznej. Przewidywany koszt robót wraz z Inspektorem nadzoru
7.	Przebudowa ul.3085N Szpitalna km 0+000 - 0+222 cała ulica	222	Morąg	342 990,00	13 320,00	356 310,00	Dokładny koszt wykonania robót po wykonaniu dokumentacji technicznej. Przewidywany koszt robót wraz z Inspektorem nadzoru
8.	Przebudowa ulicy i chodników w ciągu ulicy 3032N 11 Listopada odc. od przejazdu PKP do Dr. Nr 16	981	Ostróda	2 579 475,00	0,00	2 579 475,00	Dokładny koszt wykonania robót po wykonaniu dokumentacji technicznej. Przewidywany koszt robót wraz z Inspektorem nadzoru Dofinansowanie z Regionalnego programu Europejskiego Obszaru Gospodarczego
9.	Przebudowa ul.3063N Dworcowa km 0+000 - 0+520 cała ulica	520	Morąg	803 400,00	31 200,00	834 600,00	Dokładny koszt wykonania robót po wykonaniu dokumentacji technicznej. Przewidywany koszt robót wraz z Inspektorem nadzoru
10.	Przebudowa ulicy i chodników w ciągu ulicy powiatowej Nr 3018N 3 Maja w km 0+000-0+843 cała ulica	843	Ostróda	1 302 435,00	50 580,00	1 353 015,00	Dokładny koszt wykonania robót po wykonaniu dokumentacji technicznej. Przewidywany koszt robót wraz z Inspektorem nadzoru
11.	Przebudowa ul.3072N Kwiatowa km 0+000 - 0+268 cała ulica	268	Morąg	414 060,00	16 080,00	430 140,00	Dokładny koszt wykonania robót po wykonaniu dokumentacji technicznej. Przewidywany koszt robót wraz z Inspektorem nadzoru Burmistrz Morąga (50% na dokumentację i 40% na roboty)
12.	Przebudowa ul.3062N Chodkiewicza km 0+000 - 0+322 cała ulica	322	Morąg	497 490,00	19 320,00	516 810,00	Dokładny koszt wykonania robót po wykonaniu dokumentacji technicznej. Przewidywany koszt robót wraz z Inspektorem nadzoru
13.	Przebudowa ulicy powiatowej Nr 3012N Grunwaldzkiej km0+000-0+398 odc. od Czarnieckiego do Drwęckiej	398	Ostróda	614 910,00	23 880,00	638 790,00	Dokładny koszt wykonania robót po wykonaniu dokumentacji technicznej. Przewidywany koszt robót wraz z Inspektorem nadzoru
14.	Przebudowa ul.3091N Kaszubska km 0+000 - 0+232 od przejazdu kolejowego PKP do Lactimy	232	Morąg	358 440,00	13 920,00	372 360,00	Dokładny koszt wykonania robót po wykonaniu dokumentacji technicznej. Przewidywany koszt robót wraz z Inspektorem nadzoru
15.	Przebudowa ulicy Nr 3044N Sembrzyckiego km 0+000-0+645 cała ulica	645	Ostróda	996 525,00	38 700,00	1 035 225,00	Dokładny koszt wykonania robót po wykonaniu dokumentacji technicznej. Przewidywany koszt robót wraz z Inspektorem nadzoru

16.	Przebudowa ul.3060N Aleja Parkowa km 0+000 - 0+090 cała ulica	90	Morań	139 050,00	5 400,00	144 450,00	Dokładny koszt wykonania robót po wykonaniu dokumentacji technicznej. Przewidywany koszt robót wraz z Inspektorem nadzoru
17.	Przebudowa ulicy Nr 3022N Kościuszki wraz z przebudową skrzyż z ul. Czarnieckiego	386	Ostróda	596 370,00	23 160,00	619 530,00	Dokładny koszt wykonania robót po wykonaniu dokumentacji technicznej. Przewidywany koszt robót wraz z Inspektorem nadzoru
18.	Przebudowa ul.1162N Daszyńskiego km 12+644 - 14+024 cała ulica	1380	Miłakowo	2 132 100,00	82 800,00	2 214 900,00	Dokładny koszt wykonania robót po wykonaniu dokumentacji technicznej. Przewidywany koszt robót wraz z Inspektorem nadzoru
19.	Przebudowa ul.1178N Przemysłowa km 0+631 - 1+686 od przejazdu kolejowego PKP do Zakładu Energetycznego	1055	Morań	1 629 975,00	63 300,00	1 693 275,00	Dokładny koszt wykonania robót po wykonaniu dokumentacji technicznej. Przewidywany koszt robót wraz z Inspektorem nadzoru
20.	Przebudowa skrzyżowania ulic Pieniężnego i Jagiełły w Ostródzie- wykonanie ronda		Ostróda	1 500 000,00	60 000,00	1 560 000,00	Dokładny koszt wykonania robót po wykonaniu dokumentacji technicznej. Przewidywany koszt robót wraz z Inspektorem nadzoru
21.	Przebudowa skrzyżowania ulic Olsztyńskiej z Plebiscytową- wykonanie ronda		Ostróda	1 500 000,00	60 000,00	1 560 000,00	Dokładny koszt wykonania robót po wykonaniu dokumentacji technicznej. Przewidywany koszt robót wraz z Inspektorem nadzoru
22.	Przebudowa ulicy 3007N I Dywizji	160	Ostróda	247 200,00	9 600,00	256 800,00	Dokładny koszt wykonania robót po wykonaniu dokumentacji technicznej. Przewidywany koszt robót wraz z Inspektorem nadzoru
23.	Przebudowa ul.3074N Marszałka Piłsudskiego km 0+000 - 0+575 cała ulica	575	Morań	888 375,00	34 500,00	922 875,00	Dokładny koszt wykonania robót po wykonaniu dokumentacji technicznej. Przewidywany koszt robót wraz z Inspektorem nadzoru
24.	Przebudowa ulicy 3077N Ogrodowej w Morań	562	Morań	868 290,00	33 720,00	902 010,00	Dokładny koszt wykonania robót po wykonaniu dokumentacji technicznej. Przewidywany koszt robót wraz z Inspektorem nadzoru
Budowa ciągów pieszych i pieszo-rowerowych							
1.	Budowa chodnika w ciągu Dr. 1184N Bajdy-Sadławki-Wielki Dwór w m.Wielki Dwór km 0+435,5 - 0+628	192,94	Małdyty	132 908,67	0,00	132 908,67	ciąg dalszy zadania.
2.	Budowa ciągu rowerowo-pieszego w ciągu ulicy 3051N Drwęckiej km 0+130-0+775 i w ciągu ulicy 3012N Grunwaldzkiej km 0+336-1+030	1339	Ostróda	1 000 000,00	30 000,00	1 030 000,00	Urząd Miejski wykonał dokumentację techniczną lecz wymaga ona uaktualnienia. Koszt robót może ulec zmianie
3.	Budowa chodnika w ciągu drogi powiatowej Nr 1194N Dr. Nr 1307N (Zalewo)-Miłomłyn km 14+253-14+891 m. Bynowo	638	Miłomłyn	295 713,00	8 872,00	304 585,00	Dokładny koszt wykonania robót po wykonaniu dokumentacji technicznej.
4.	Przebudowa chodnika przy ul.3082N Sienkiewicza km 0+000 - 0+516 cała ulica	516	Morań	239 166,00	7 174,98	246 340,98	Dokładny koszt wykonania robót po wykonaniu dokumentacji technicznej. Opracowana koncepcja uspokojenia ruchu.

5.	Budowa ciągu rowerowo-pieszego w ciągu drogi 1961N Ostróda- Kajkowo km 0+780-2+160 ul. Jaracza-ul. Bukowa (Kajkowo)	1830	Ostróda	848 205,00	25 446,15	873 651,15	Dokładny koszt wykonania robót po wykonaniu dokumentacji technicznej.
6.	Przebudowa zatoki autobusowej w ciągu ulicy Plebiscytowej (przy skrzyżowaniu z ulicą Olsztyńską)		Ostróda	30 000,00	900,00	30 900,00	Dokładny koszt wykonania robót po wykonaniu dokumentacji technicznej.
7.	Budowa ciągu rowerowo-pieszego w ciągu drogi powiatowej nr 1245N Warlity Wielkie- Ostróda km 2+671-3+054 i 3+134-3+898	1147	Ostróda	531 634,50	15 490,00	547 124,50	Dokładny koszt wykonania robót po wykonaniu dokumentacji technicznej.
8.	Budowa ciągu rowerowo-pieszego w ciągu drogi 1228N Dr. Nr 1245N-Zwierzewo-Lubajny km 3+760-5+459 odc. Zwierzewo-Lubajny	1699	Ostróda	787 486,00	23 624,60	811 110,60	Dokładny koszt wykonania robót po wykonaniu dokumentacji technicznej.
9.	Budowa chodnika w ciągu drogi 1178N Morąg-Bogaczewo km 0+631-4+212	3581	Morąg	1 152 261,00	34 567,83	1 186 828,83	Dokładny koszt wykonania robót po wykonaniu dokumentacji technicznej.
10.	Budowa chodnika w ciągu ul.3084N Mazowieckiej km 0+000 - 0+180 od dr.woj. 528 do końca ulicy	180	Morąg	83 430,00	2 503,00	85 933,00	Dokładny koszt wykonania robót po wykonaniu dokumentacji technicznej.
11.	Budowa ciągu pieszego w ciągu dr.1918N Kamionka-Królewo-dr.woj.527 w m.Królewo km 4+780 - 5+570	790	Morąg	366 165,00	10 985,00	377 150,00	Dokładny koszt wykonania robót po wykonaniu dokumentacji technicznej.
12.	Budowa chodnika w ciągu dr.1211N Sambród-Morąg 10+230-11+890 i 11+995-12+430	2095	Morąg	973 350,00	29 200,50	1 002 550,50	Dokładny koszt wykonania robót po wykonaniu dokumentacji technicznej.
13.	Budowa chodnika w ciągu dr.1225N Tabórz-Zawady Małe w m.Plichta km 2+030 - 2+605	575	Łukta	266 512,00	7 995,00	274 507,00	Dokładny koszt wykonania robót po wykonaniu dokumentacji technicznej.
14.	Budowa chodnika w ciągu dr.1965N Zawroty-Szeląg w m.Ruś km 2+580 - 3+740	1160	Morąg	537 660,00	16 129,80	553 789,80	Dokładny koszt wykonania robót po wykonaniu dokumentacji technicznej.
15.	Budowa chodnika w ciągu Dr. 1199N Pieszkowo-Zawroty w m.Żabi Róg km 16+819 - 17+999 od zjazdu do PKP do skrzyż. z dr.1221N Żabi Róg-Florczaki i 17+999-18+458	1639	Morąg	546 930,00	16 408,00	563 338,00	Dokładny koszt wykonania robót po wykonaniu dokumentacji technicznej.
16.	Budowa chodnika w ciągu dr.1211N Sambród-Morąg w m.Chojnik km 4+366 - 5+236	870	Morąg	403 245,00	12 098,00	415 343,00	Dokładny koszt wykonania robót po wykonaniu dokumentacji technicznej.
17.	Budowa chodnika w ciągu dr.1965N Zawroty-Szeląg w m.Zawroty km 20+380 - 20+580	200	Morąg	98 000,00	2 940,00	100 940,00	Dokładny koszt wykonania robót po wykonaniu dokumentacji technicznej. Przewidywany koszt robót wraz z Inspektorem nadzoru
18.	Budowa chodnika w ciągu drogi powiatowej Nr 1255N Dąbrówno-Tuczki-Płońska-Gródki km 0+596-0+940 odc. Dąbrówno-Młyn Zamkowy	344	Dąbrówno	159 444,00	4 800,00	164 244,00	Dokładny koszt wykonania robót po wykonaniu dokumentacji technicznej.

19.	Budowa chodnika w ciągu drogi powiatowej Nr 1266N Samin- Stębark - Łodwigowo km 0+338-0+558 m. Samin	220	Dąbrówno	101 970,00	3 059,00	105 029,00	Dokładny koszt wykonania robót po wykonaniu dokumentacji technicznej.
20.	Budowa chodnika w ciągu drogi powiatowej Nr 1219N Bramka - Tarda- Miłomłyn- Samborowo km 30+155-30+285 m. Boguszewo	130	Miłomłyn	60 255,00	1 808,00	62 063,00	Dokładny koszt wykonania robót po wykonaniu dokumentacji technicznej.
21.	Budowa chodnika w ciągu drogi powiatowej Nr 1199N w m. Boguchwały odc. od istniejącego chodnika do osiedla Leśnego	220	Miłakowo	101 970,00	0,00	101 970,00	Orientacyjny koszt robót wraz z Inspektorem Nadzoru. Po wykonaniu dokumentacji koszt może ulec zmianie, Gmina zobowiązuje się wykonać dokumentację techniczną na budowę chodnika
22.	Przebudowa chodników w ciągu ulicy Nr 3084N Szkolnej km 0+000-0+155 obustronnie cała ulica	310	Morąg	143 685,00	4 310,55	147 995,55	Dokładny koszt wykonania robót po wykonaniu dokumentacji technicznej.
23.	Przebudowa chodników w ciągu ulicy Nr 3071N Kujawskiej km 0+000-0+479 obustronnie cała ulica	958	Morąg	444 033,00	13 321,00	457 354,00	Dokładny koszt wykonania robót po wykonaniu dokumentacji technicznej.
24.	Budowa zatoki autobusowej w ciągu drogi 1219N Bramka- Tarda - Miłomłyn- Samborowo w m. Boguszewo		Miłomłyn	30 900,00	1 000,00	31 900,00	Dokładny koszt wykonania robót po wykonaniu dokumentacji technicznej.
25.	Budowa chodnika w ciągu drogi powiatowej Nr 1249N w m. Idzbark 1+250-1+320	70	Ostróda	32 445,00	1 000,00	33 445,00	Dokładny koszt wykonania robót po wykonaniu dokumentacji technicznej.
26.	Budowa chodnika w ciągu drogi Nr 1219N Bramka - Tarda-Miłomłyn- Samborowo w m. Bartężek (od skrzyż. z Dr. gminną do końca miejscowości)	310	Morąg	143 685,00	4 311,00	147 996,00	Dokładny koszt wykonania robót po wykonaniu dokumentacji technicznej.
27.	Budowa chodnika w ciągu drogi Nr 1219N Bramka - Tarda-Miłomłyn- Samborowo w m. Bożęcín (od tablicy miejscowości do końca miejscowości)	1320	Morąg	611 820,00	18 354,60	630 174,60	Dokładny koszt wykonania robót po wykonaniu dokumentacji technicznej.
28.	Budowa chodnika w ciągu drogi powiatowej Nr 1253N w m. Zybułtowo km 11+709-12+569	860	Grunwald	217 845,00	11 600,00	229 445,00	Dokładny koszt wykonania robót po wykonaniu dokumentacji technicznej.
29.	Budowa chodnika w ciągu drogi powiatowej 1255N Dąbrówno-Tuczki-Płosnica-Gródki w m. Dąbrówno 0+106-0+361 0+361-0+596	490	Dąbrówno	271 493,64	0,00	271 493,64	Wykonana dokumentacja techniczna.
30.	Budowa chodnika 1211N ul. Aleja Wojska Polskiego m. Morąg km 14+576-14+856	280	Morąg	180 000,00	5 400,00	185 400,00	Dokładny koszt wykonania robót po wykonaniu dokumentacji technicznej.
31.	Budowa chodnika dr. 1197N Ośrodek Wypoczynkowy Kretowiny- dr. Nr 1199N (Kretowiny) w km 0+000 - 0+300	300	Morąg	192 857,00	5 786,00	198 643,00	Dokładny koszt wykonania robót po wykonaniu dokumentacji technicznej.
32.	przebudowa chodnika w ciągu ulicy Nr 3073N Leśnej w m. Morąg od km 0+000-0+095 i 0+245-0+379	229	Morąg	147 214,00	5 200,00	152 414,00	Dokładny koszt wykonania robót po wykonaniu dokumentacji technicznej.

33.	Budowa chodnika w ciągu ulicy 1162 Daszyńskiego ciąg dalszy	150	Miłakowo	96 429,00	2 900,00	99 329,00	Dokładny koszt wykonania robót po wykonaniu dokumentacji technicznej.
34.	Budowa chodnika dr. 1203N Wilnowo-Mostkowo-Jonkowo-Gutkowo w m.Mostkowo	330	Łukta	212 143,00	6 400,00	218 543,00	Dokładny koszt wykonania robót po wykonaniu dokumentacji technicznej.
35.	budowa chodnika dr. 1182N Połowite-Gumniska Wlk. W m. Budwity	600	Małdyty	385 714,00	11 636,00	397 350,00	Dokładny koszt wykonania robót po wykonaniu dokumentacji technicznej.
36.	Wykonanie dokumentacji zintegrowanych ścieżek rowerowych w ciągu ulic i dróg powiatowych na terenie m. Ostróda oraz Powiatu Ostródzkiego			0,00	100 000,00	100 000,00	Dokładny koszt wykonania po wykonaniu dokumentacji technicznej.
37.	Budowa chodnika w ciągu drogi 1232N w m. Wirwajdy odc. od przystanku do placu zabaw km0+000-0+330	330	Ostróda	212 142,00	6 400,00	218 542,00	Dokładny koszt wykonania po wykonaniu dokumentacji technicznej.
Budowa zatok parkingowych							
1.	Budowa miejsc parkingowych ul. 3076N Mickiewicza m.Morąg		Morąg	20 000,00	0,00	20 000,00	
Przebudowa obiektów inżynierskich							
1.	Przebudowa mostu w ciągu drogi powiatowej Nr 1232N Wirwajdy-Smykowo-Szydłak-Olsztynek km 18+302 k/m Ostrowin		Ostróda	225 598,13	9 024,00	234 622,13	Wykonany projekt techniczny (2008) wymaga aktualizacji. Kwota może ulec zmianie (koszty z Inspektorem Nadzoru)
2.	Przebudowa mostu w ciągu drogi powiatowej nr 1194N droga 1307N (Zalewo)-Miłomłyn km 17+492 m. Miłomłyn		Miłomłyn	1 000 000,00	45 000,00	1 045 000,00	Wartość zadania po wykonaniu dokumentacji
3.	Przebudowa mostu na przepust w ciągu drogi powiatowej Nr 1233N Wirwajdy-Lipowo-Zajączki-Wygoda km 8+223 k/m Lipowo		Ostróda	577 500,00	26 000,00	603 500,00	Wartość robót po wykonaniu dokumentacji. Przewidywany koszt robót z Inspektorem nadzoru
4.	Przebudowa wiaduktu w ciągu ul.3092N Bez Nazwy km 0+045		Morąg	1 000 000,00	45 000,00	1 045 000,00	Wartość robót po wykonaniu dokumentacji. Przewidywany koszt robót z Inspektorem nadzoru
5.	Przebudowa wiaduktu dr.1180N Morąg-do dr.1199N km 5+823		Morąg	1 500 000,00	45 000,00	1 545 000,00	Wartość robót po wykonaniu dokumentacji. Przewidywany koszt robót z Inspektorem nadzoru
6.	Rozebranie wiaduktu w m. Słonecznik w ciągu dr.1186N Wilamowo-Słonecznik-Prošno- Ruś km 10+538		Morąg	577 500,00	45 000,00	622 500,00	Wartość robót po wykonaniu dokumentacji. Przewidywany koszt robót z Inspektorem nadzoru
7.	Przebudowa mostu w ciągu drogi 1219N w km 22+438 k/m Liwa		Miłomłyn	2 000 000,00	0,00	2 000 000,00	Dokumentacja wykonywana . Dokładny koszt po wykonaniu dokumentacji
Inne inwestycje							
1.	Budowa miejsc do ważenia pojazdów		Miłomłyn/ Małdyty	200 000,00	6 000,00	206 000,00	Przewidywany koszt robót po wykonaniu dokumentacji projektowej, przewidywany koszt robót
2.	Zakup ładowarki na potrzeby ZDP w Ostródzie			450 000,00	0,00	450 000,00	

3.	Zakup ciągnika z wyposażeniem na potrzeby OD2 w Morągu			450 000,00	0,00	450 000,00	
4.	Wykonanie aktywnych przejść dla pieszych na terenie miasta Ostródy			400 000,00	0,00	400 000,00	Poprawa bezpieczeństwa pieszych
5.	Wykonanie sygnalizacji świetlnej w obrębie skrzyżowania ulic Grunwaldzkiej i Czarnieckiego w Ostródzie		Ostróda	150 000,00	30 000,00	180 000,00	Wartość robót może ulec zmianie po wykonaniu dokumentacji technicznej.
6.	Wykonanie sygnalizacji świetlnej w obrębie skrzyżowania ulic Olsztyńskiej i Drwęckiej w Ostródzie		Ostróda	150 000,00	30 000,00	180 000,00	Wartość robót może ulec zmianie po wykonaniu dokumentacji technicznej.

Razem przebudowy dróg			178 480 269,61	5 111 070,00	183 753 661,01
Razem przebudowy ulic			28 610 018,67	787 540,00	29 397 558,67
Razem budowy i przebudowy chodników			12 038 710,81	451 621,01	12 490 331,82
Razem budowa zatok parkingowych			20 000,00	0,00	20 000,00
Razem przebudowy obiektów inżynierskich			6 880 598,13	215 024,00	7 095 622,13
Razem pozostałe inwestycje			1 800 000,00	66 000,00	1 866 000,00
RAZEM			227 829 597,22	6 631 255,01	234 623 173,63

Lp.	Nazwa zadania	długość odcinka (mb)	Lokalizacja (gmina/miasto)	Wykonanie	Dokumentacja	Całkowita wartość	Uwagi
1	2	3	4	5	6	7	9
Remonty dróg							
1.	Remont drogi powiatowej Nr 1224N Rumienica -Lewałd Wielki-dr. Nr 1255N (Dąbrówno) km 6+812-7+206 m. Lewałd Wielki	394	Dąbrówno	260 000,00	0,00	260 000,00	Warstwa wyrównawcza 5 cm i ścieralna 4 cm z ułożeniem geosiatki, ścinanie zawyżonych poboczy z uzupełnieniem mieszanką z kruszywa łamanego renowacja rowów
2.	Remont drogi powiatowej Nr 1224N Rumienica -Lewałd Wielki-dr. Nr 1255N (Dąbrówno) km 7+512-11+188 Lewałd Wielki-Dąbrówno	3676	Dąbrówno	2 450 000,00	0,00	2 450 000,00	Warstwa wyrównawcza 5 cm i ścieralna 4 cm z ułożeniem geosiatki, ścinanie zawyżonych poboczy z uzupełnieniem mieszanką z kruszywa łamanego renowacja rowów
3.	Remont drogi 1213N Rolnowo-Kielkuty-Dobrocin-Wenecja km 6+810 - 7+310 od dr.woj.519 - do Nadleśnictwa Dobrocin	500	Małdyty	682 500,00	0,00	682 500,00	Warstwa wyrównawcza 5 cm i ścieralna 4 cm , ścinanie zawyżonych poboczy z uzupełnieniem mieszanką z kruszywa łamanego renowacja rowów
4.	Likwidacja zaniżeń w dr.1178N Morąg-Bogaczewo		Morąg	40 000,00	0,00	40 000,00	
5.	Wykonanie poszerzenia nawierzchni ulicy Jagielły km 0+053-0+133 od nowej nawierzchni do końca ulicy	80	Morąg	76 000,00	0,00	76 000,00	Wykonanie nawierzchni na poszerzeniu jezdni
6.	Remont dr.1223N Rolnowo-Kielkuty-Dobrocin-Wenecja km 12+118 - 12+988 Wenecja-skrzyż. 1186N	870	Morąg	341 536,00	0,00	341 536,00	Wyrównanie nawierzchni brukowej mieszanką,warstwa wiążąca 5 cm i ścieralna 4 cm,plantowanie poboczy ręczne

7.	Remont drogi powiatowej Nr 1232N Wirwajdy-Smykowo-Szyldek-Ostrowin 5+772-7+648 Smykowo-Brzydowo	1876	Ostróda	1 300 000,00	0,00	1 300 000,00	Warstwa wyrównawcza 5 cm i ścierna 4 cm z ułożeniem geosiatki, ścinanie zawyżonych poboczy z uzupełnieniem mieszanką z kruszywa łamanego renowacja rowów
8.	Remont drogi powiatowej Nr 1232N Wirwajdy-Smykowo-Szyldek-Ostrowin 18+302-19+331 most k/m Ostrowin - Ostrowin	1029	Ostróda	750 000,00	0,00	750 000,00	Warstwa wyrównawcza 5 cm i ścierna 4 cm z ułożeniem geosiatki, ścinanie zawyżonych poboczy z uzupełnieniem mieszanką z kruszywa łamanego renowacja rowów
9.	Remont drogi powiatowej Nr 1237N Ostróda-Brzydowo km 1+126-2+741 Ostróda-Ornowo	1615	Ostróda	1 047 263,00	0,00	1 047 263,00	Warstwa wyrównawcza 5 cm i ścierna 4 cm z ułożeniem geosiatki, ścinanie zawyżonych poboczy z uzupełnieniem mieszanką z kruszywa łamanego renowacja rowów
10.	Remont drogi powiatowej Nr 1233N Wirwajdy-Lipowo-Zajączki-Wygoda km 9+343-13+128 Lipowo-Zajączki	3785	Ostróda	2 424 101,00	0,00	2 424 101,00	Warstwa wyrównawcza 5 cm i ścierna 4 cm z ułożeniem geosiatki, ścinanie zawyżonych poboczy z uzupełnieniem mieszanką z kruszywa łamanego renowacja rowów
11.	Remont drogi powiatowej Nr 1237N Ostróda-Brzydowo km 4+400-6+631 Ornowo-Brzydowo	2231	Ostróda	1 450 000,00	0,00	1 450 000,00	Warstwa wyrównawcza 5 cm i ścierna 4 cm z ułożeniem geosiatki, ścinanie zawyżonych poboczy z uzupełnieniem mieszanką z kruszywa łamanego renowacja rowów
12.	Remont drogi powiatowej Nr 1243N Ostróda- Tułodziej km 14+485-16+045 17+415-20+125 Głądy-Dylewo	4270	Grunwald	2 936 910,00	0,00	2 936 910,00	Warstwa wyrównawcza 5 cm i ścierna 4 cm z ułożeniem geosiatki, ścinanie zawyżonych poboczy z uzupełnieniem mieszanką z kruszywa łamanego renowacja rowów.
13.	Remont drogi powiatowej Nr 1243N Ostróda- Tułodziej km 20+125-23+705 Dylewo-Tułodziej	3580	Dąbrówno	2 483 647,00	0,00	2 483 647,00	Warstwa wyrównawcza 5 cm i ścierna 4 cm z ułożeniem geosiatki, ścinanie zawyżonych poboczy z uzupełnieniem mieszanką z kruszywa łamanego renowacja rowów
14.	Remont drogi powiatowej Nr 1194N dr. Nr 1307N (Zalewo)- Miłomłyn km 13+252-13+680 gr. Powiatu -Bynowo	428	Miłomłyn	284 197,00	0,00	284 197,00	Warstwa wyrównawcza 5 cm i ścierna 4 cm z ułożeniem geosiatki, ścinanie zawyżonych poboczy z uzupełnieniem mieszanką z kruszywa łamanego renowacja rowów
15.	Remont drogi powiatowej Nr 1256N Dębień - Rumian - Lewańd Wielki km 7+646-8+060 gr. powiatu - Lewańd Wielki	414	Dąbrówno	275 000,00	0,00	275 000,00	Warstwa wyrównawcza 5 cm i ścierna 4 cm z ułożeniem geosiatki, ścinanie zawyżonych poboczy z uzupełnieniem mieszanką z kruszywa łamanego renowacja rowów
16.	Remont drogi powiatowej Nr 1263N Brzeźno Mazurskie-Grzybiny-Mysłęta - Turza Wielka Km 0+096-0+916 dr. 542 do wjazdu do zwirowni	820	Dąbrówno	570 000,00	0,00	570 000,00	Warstwa wyrównawcza 5 cm i ścierna 4 cm z ułożeniem geosiatki, ścinanie zawyżonych poboczy z uzupełnieniem mieszanką z kruszywa łamanego renowacja rowów

17.	Remont drogi powiatowej Nr 1263N Brzeźno Mazurskie-Grzybiny-Mysłęta - Turza Wielka Km 1+028-1+909 wjazd ze zwirowni-gr. Powiatu	881	Dąbrówno	605 000,00	0,00	605 000,00	Warstwa wyrównawcza 5 cm i ścieralna 4 cm z ułożeniem geosiatki, ścinanie zawyżonych poboczy z uzupełnieniem mieszanką z kruszywa łamanego renowacja rowów
18.	Remont drogi powiatowej Nr 1259N dr. Nr 1257N Samin-Leszcz-dr. woj. Nr 542 km 7+008-8+664	1656	Dąbrówno	1 065 637,00	0,00	1 065 637,00	Warstwa wyrównawcza 5 cm i ścieralna 4 cm z ułożeniem geosiatki, ścinanie zawyżonych poboczy z uzupełnieniem mieszanką z kruszywa łamanego renowacja rowów
19.	Remont drogi powiatowej Nr 1259N dr. Nr 1257N Samin-Leszcz-dr. woj. Nr 542 km 4+303-6+613 Samin- Ostrowite	2310	Dąbrówno	1 484 576,00	0,00	1 484 576,00	Warstwa wyrównawcza 5 cm i ścieralna 4 cm z ułożeniem geosiatki, ścinanie zawyżonych poboczy z uzupełnieniem mieszanką z kruszywa łamanego renowacja rowów
20.	Remont drogi powiatowej Nr 1216n Złotowo-Pietrzwałd-Ryn km 15+924-17+966 odc. Bednarki-Ryn	2042	Ostróda	1 200 000,00	0,00	1 200 000,00	Warstwa wyrównawcza 5 cm i ścieralna 4 cm z ułożeniem geosiatki, ścinanie zawyżonych poboczy z uzupełnieniem mieszanką z kruszywa łamanego renowacja rowów
21.	Remont dr.1180N Morąg-do dr.1199N km 3+210 - 4+810 od m. Dury do końca odc. leśnego	1600	Morąg	980 000,00	0,00	980 000,00	Warstwa wiążąca 5 cm i ścieralna 4 cm z ułożeniem geosiatki,plantowanie poboczy ręczne,uzupełnienie poboczy mieszanką
22.	Remont dr.1213N Rolnowo-Kiełkuty-Dobrocin-Wenecja km 12+118 - 12+988 m.Wenecja-skrzyż. z dr.1186N	870	Morąg	532 880,00	0,00	532 880,00	Wyrównanie nawierzchni brukowej mieszanką, warstwa wiążąca 5 cm i ścieralna 4 cm z ułożeniem geosiatki, plantowanie ręczne poboczy
23.	Remont dr.1219N Bramka-Tarda-Miłomłyn-Samborowo km 3+314 - 4+214 od tablicy m.Bożęcin przez miejscowość	900	Morąg	369 513,00	0,00	369 513,00	Warstwa wiążąca 5 cm i ścieralna 4 cm z ułożeniem geosiatki ,plantowanie poboczy ręczne
24.	Remont dr.1160N dr.1161N-Łępnopodągi-dr.woj.528 km 9+672 - 10+332 od skrzyż. z dr.woj.528 do nowej nakładki	660	Miłakowo	219 952,00	0,00	219 952,00	Warstwa wiążąca 5 cm i ścieralna 4 cm z ułożeniem geosiatki ,plantowanie poboczy ręczne
25.	Remont dr.1195N Niebrzydowo-Boguchwał km 5+960 - 7+660 za m. Ponary w kierunku Boguchwał	1700	Miłakowo	671 684,00	0,00	671 684,00	Warstwa wiążąca 5 cm i ścieralna 4 cm z ułożeniem geosiatki ,plantowanie poboczy ręczne
26.	Remont dr.1201N Wilnowo-Gutkowo km 7+756 - 8+057(odcinek Mostkowo-gr.powiatu)	301	Łukta	119 090,00	0,00	119 090,00	Warstwa wiążąca 5 cm i ścieralna 4 cm z ułożeniem geosiatki ,plantowanie poboczy ręczne
27.	Remont dr.1182N Połowite-Gumniska Wlk. km 0+000 - 7+620 cała droga	7620	Małdyty	3 122 063,00	0,00	3 122 063,00	Warstwa wiążąca 5 cm i ścieralna 4 cm,plantowanie poboczy ręczne
28.	Remont dr.1186N Wilamowo-Stonecznik-Prošno km 6+470 - 6+898 na odcinku Wenecja-Głędy	428	Morąg	142 635,00	0,00	142 635,00	Warstwa wiążąca 5 cm i ścieralna 4 cm z ułożeniem geosiatki , plantowanie poboczy ręczne
29.	Remont dr.1203N Wilnowo-Gutkowo km 2+998 - 5+537 granica gmin -do tablicy m. Głędy wraz z remontem	2539	Łukta	1 042 437,00	0,00	1 042 437,00	Warstwa wiążąca 5 cm i ścieralna 4 cm z ułożeniem geosiatki ,plantowanie poboczy ręczne

	chodnika						
30.	Remont dr.1190N Mazanki-Płękity- Liksajny km7+715 - 9+210 od końca nakładki -Szymonowo	1495	Małyty	613 802,00	0,00	613 802,00	Warstwa wiążąca 5 cm i ścieralna 4 cm z ułożeniem geosiatki ,plantowanie poboczy ręczne
31.	Remont dr.1215N Morąg-Wola Kudypska km 0+000 -2+000 2+000-4+745	3880	Morąg	2 970 000,00	0,00	2 970 000,00	Propozycja z Programu Wieloletniego pn. Program rozwoju gminnej i powiatowej infrastruktury drogowej na lata 2016-2019 Współfinansowanie Burmistrza Morąga
32.	Remont dr.1928N dr.woj.526-Połowite- Jarnońkowo-Zajezerze km 0+000 - 5+935 od początku drogi do końca m.Wielki Dwór	5935	Małyty	2 436 733,00	0,00	2 436 733,00	Warstwa wiążąca 5 cm i ścieralna 4 cm z ułożeniem geosiatki, regulacja poboczy na całej długości
33.	Remont drogi 1230N Ostróda-Lubajny-Stare Jabłonki-Mańki lok. 8+736-10+593 od Izbark kol.-stacja PKP	1857	Ostróda	1 207 050,00	0,00	1 207 050,00	Warstwa wyrównawcza 5 cm, ścieralna 4 cm z ułożeniem geosiatki, ścinanie zawyż. poboczy z uzupeł. mieszanką z kruszywa łamanego renowacja rowów
34.	Remont drogi 1233N Wirwajdy-Lipowo- Zajączki-Wygoda km 13+128-18+823 odc. Zajączki-Wygoda	5695	Ostróda	3 331 575,00	0,00	3 331 575,00	Warstwa wyrównawcza 5 cm, ścieralna 4 cm z ułożeniem geosiatki, ścinanie zawyż. poboczy z uzupeł. mieszanką z kruszywa łamanego renowacja rowów
35.	Remont nawierzchni w ciągu drogi 1221N Żabi Róg -Florczaki	150	Łukta	45 000,00	0,00	45 000,00	Frezowanie nawierzchni, ułożenie warstwy ściernalnej gr. 3 cm.
36.	Remont dr. 1160N dr.1161N-Łępnio- Podagi-dr.woj.528 w km 7+792 - 8+455 od granicy powiatu do nowej nakładki	655	Miłakowo	218 286,00	0,00	218 286,00	
37.	Remont dr. 1201N Miłakowo-Kalisty- dr.woj.530-Brzydowo- Boguchwały ul.Przemysłowa m.Miłakowo km 1+420- 1+920	500	Miłakowo	166 630,54	0,00	166 630,54	
38.	Remont drogi powiatowej Nr 1247N Kątno-Stare Jabłonki km 0+000-1+446	1446	Ostróda	380 000,00	0,00	380 000,00	
39.	Remont drogi powiatowej Nr 1194N km 18+292-18+844 (ulica Paśłęcka w m. Miłomłyn)	552	Miłomłyn	400 000,00	0,00	400 000,00	Wykonanie nakładki bitumicznej oraz remont chodników.
40.	Remont dr. 1164N Ząbrowiec-Lesiska- Miejski Dwór (dr.1162N) km 5+894 - 9+098 3.204 km cała droga	3204	Miłakowo	2 321 739,00	0,00	2 321 739,00	
41.	Remont ulicy Piłsudskiego w Ostródzie w km 0+000-0+475	475	Ostróda	350 000,00	0,00	350 000,00	Wykonanie nakładki bitumicznej .
Remonty ciągów pieszych							
1.	Remont chodnika w ciągu ul.3076N Mickiewicza w Morągu km 1+364 - 1+514 od ul.Pułaskiego do ul.Sienkiewicza	150	Morąg	45 000,00	0,00	45 000,00	wymiana nawierzchni z płytek betonowych na Polbruk

2.	Remont chodnika w ciągu dr. 1183N Godkowo-Strużyna-Niebrzydowo-do dr. 1180N w m. Bogaczewo	252	Morąg	75 600,00	0,00	75 600,00	
3.	Remont chodnika w ciągu drogi powiatowej Nr 1232N Wirwajdy-Smykowo-Szyldak-Olsztynek km 20+465-20+665 w m. Ostrowin	200	Ostróda	118 800,00	0,00	118 800,00	wymiana nawierzchni z płytek betonowych na Polbruk
4.	Remont chodnika w ciągu drogi powiatowej Nr 1233N Wirwajdy-Lipowo-Zajęczi-Wygoda oraz budowa kanalizacji deszczowej 7+580-7+775 w m. Lipowo	195	Ostróda	211 091,00	0,00	211 091,00	
5.	Wymiana krawężników w ciągu ulic powiatowych na terenie miasta Miłomłyn (ulice Leśna, Twarda i Ostródzka)	1200	Miłomłyn	100 000,00	0,00	100 000,00	
6.	Wymiana chodnika w ciągu drogi Nr 1221N Żabi Róg-Florczaki w m. Żabi Róg	1200	Morąg	288 376,00	0,00	288 376,00	chodnik z płytek 35x35x5 cm oraz 50x50x7 cm- w stanie zadowalającym;
7.	Remont chodnika w ciągu drogi powiatowej Nr 1245N - ulica Plebiscytowa odc. ul. Nowowiejskiego-Karczma Warmińska km 4+900-5+250	350	Ostróda	430 000,00	0,00	430 000,00	

Remont obiektów inżynierskich							
1.	Remont przepustu w ciągu drogi powiatowej Nr 1237N Ostróda-Brzydowo km 1+305 m. Ornowo		Ostróda	192 726,63	8 000,00	200 726,63	Wykonano projekt techniczny (2008), wymaga uaktualnienia. Wartość robót może ulec zmianie (koszty z Inspektorem nadzoru). Zadanie w ramach "Zaprojektuj i wybuduj"
2.	Remont przepustu w ciągu dr. 1918N Kamionka-Królewo-dr. woj. 527 km 4+650 koło m. Królewo		Morąg	100 000,00	0,00	100 000,00	wymiana rury betonowej fi 100cm dł. 12 mb na rurę z blachy falistej typu Helcor
3.	Remont przepustu w ciągu dr. 1213N Rolnowo-Kiełkuty-Dobrocin-Wenecja km 12+095 w m. Wenecja		Morąg	200 000,00	0,00	200 000,00	wymiana rury betonowej fi 200cm dł. 10 mb na rurę z blachy falistej typu Helcor
5.	Remont przepustu w ciągu dr. 1190N Mazanki-Płękity-Liksajny km 11+405 koło m. Dziśnity		Małyty	80 000,00	0,00	80 000,00	wymiana rury betonowej fi 80 cm dł. 10 mb na rurę z blachy falistej typu Helcor
6.	Remont przepustu w ciągu drogi powiatowej Nr 1963N Dr. Nr 1232N -Dziadyk-Ryn-Głądy km 5+966 k/m Ryn		Ostróda	100 000,00	0,00	100 000,00	Remont przepustu rurowego betonowego-wymiana na rurę z blachy falistej, fi 100 cm, dł. 14 mb
7.	Remont przepustu w ciągu dr. 1176N Jurki-Gulbity km 1+895		Morąg	100 000,00	0,00	100 000,00	wymiana rury betonowej fi 100 cm dł. 10 mb na rurę z blachy falistej typu Helcor

8.	Remont mostu w ciągu drogi powiatowej Nr 1229N Bynowo-Zalewo km 2+466 k/m Karnity		Miłomłyn	0,00	50 000,00	50 000,00	Wartość zadania po wykonaniu dokumentacji Szacowany koszt ok. 250 000,00
9.	Remont przepustu w ciągu ul.3090N Zawiszy km 0+103		Morąg	150 000,00	0,00	150 000,00	wymiana rury betonowej fi 150 cm dł.6 mb na rurę z blachy falistej typu Helcor
10.	Remont mostu w ciągu drogi powiatowej Nr 1194N Dr. Nr 1307N (Zalewo)-Miłomłyn km 18+722 m. Miłomłyn		Miłomłyn	0,00	50 000,00	50 000,00	Wartość zadania po wykonaniu dokumentacji Szacowany koszt ok. 250 000,00
11.	Remont mostu w ciągu drogi 1243N w km 10+825 k/m Durąg		Ostróda	0,00	50 000,00	50 000,00	Wartość zadania po wykonaniu dokumentacji Szacowany koszt ok. 250 000,00
12.	Remont mostu w ciągu drogi powiatowej Nr 1215N Morąg-Wola Kudypska km 0+793 k/m Morąg		Morąg	0,00	50 000,00	50 000,00	Wymienić nawierzchnię jezdni na obiekcie oraz wykonać nową izolację. Szacowany koszt ok. 250 000,00

Razem remonty dróg			44 435 205,04	0,00	44 435 205,04
Razem remonty chodników			1 268 867,00	0,00	1 268 867,00
Razem remonty obiektów inżynier.			922 726,63	208 000,00	1 130 726,63
RAZEM			46 626 798,67	208 000,00	46 834 798,67

Lp.	Nazwa zadania	długość odcinka (mb)	Lokalizacja (gmina/miasto)	Wykonanie	Dokumentacja	Całkowita wartość	Uwagi
1	2	3	4	6	7	8	10
Nakładki bitumiczne							
1.	Wykonanie nakładki w ciągu dr.1199N Pieszkowo-Boguchwały-Zawroty km 12+395 - 15+610 za skrzyż. z dr. na Kretowiny od końca nakładki	3215	Morąg	1 200 000,00	0,00	1 200 000,00	warstwa ścieralna 5 cm, plantowanie poboczy ręcznie
2.	Remont dr.1199N Pieszkowo-Boguchwały-Zawroty km 10+930 - 11+970 Boguchwały-Wilnowo	1040	Miłakowo/Morąg	234 957,00	0,00	234 957,00	Warstwa ścieralna 5 cm, plantowanie poboczy ręcznie
3.	Remont dr.1184N Bajdy-Sadławki-Wielki Dwór km4+597 - 4+377 od początku drogi do tablicy D-42	220	Małdyty	44 865,00	0,00	44 865,00	Warstwa ścieralna 5 cm, regulacja poboczy na całej długości
4.	Remont dr.1207N Budwity-Jarnońto km 2+976 - 2+256 m. Jarnońto	720	Małdyty	105 682,00	0,00	105 682,00	Warstwa ścieralna 4 cm, plantowanie poboczy ręczne
5.	Wykonanie nakładki dr. Nr 1219N Bramka -Tarda-Miłomłyn-Samborowo w m. Bartężek (nakładka od skrzyż. z dr. gminna do końca miejscowości)	310	Morąg	96 251,00	0,00	96 251,00	Warstwa wiążąca 5 cm i ścieralna 4 cm, plantowanie ręczne poboczy, szer. jezdni od 4,2 do 4,6 mb;
6.	Wykonanie nakładki dr. Nr 1211N Sambród-Morąg w km 7+570 - 10+060	2490	Morąg	773 113,00	0,00	773 113,00	warstwa wiążąca gr. 5 cm i ścieralna 4 cm, plantowanie poboczy

7.	Wykonanie nakładki na dr. Nr 1197N Ośrodek Wypoczynkowy Kretowiny- dr.Nr 1199N (Kretowiny) w km 0+000 - 3+022	3022	Morań	938 292,00	0,00	938 292,00	warstwa wiążąca gr. 5 cm i ścierna 4 cm, plantowanie poboczy
8.	Wykonanie nakładki dr. Nr 1178N Morań-Bogaczewo w km 1+686 - 4+212	2526	Morań	784 290,00	0,00	784 290,00	warstwa wiążąca gr. 5 cm i ścierna 4 cm, plantowanie poboczy.
Cienkobarstwowe dywaniki							
1.	Wykonanie cienkobarstwowego dywanika w ciągu dr.1180N Morań-do dr.1199N km 0+000 - 2+290 od dr.woj.527 do m. Dury	2290	Morań	201 520,00	0,00	201 520,00	gr.2 cm z warstwą profilującą 50-75 kg/m ²
2.	Wykonanie cienkobarstwowego dywanika w ciągu drogi powiatowej nr 1235N Smykówko-Klonowo km 2+370-3+800 5+820-7+752 Naprom-Wysoka Wieś	3362	Ostróda	295 856,00	0,00	295 856,00	gr.2 cm z warstwą profilującą 50-75 kg/m ²
3.	Wykonanie cienkobarstwowego dywanika w ciągu drogi powiatowej Nr 1229N Bynowo- Zalewo km 1+480-2+458 skrzyż Ligi-Karnity	978	Miłomłyn	87 000,00	0,00	87 000,00	gr.2 cm z warstwą profilującą 50-75 kg/m ²
4.	Wykonanie cienkobarstwowego dywanika w ciągu drogi powiatowej Nr 1249N dr. Nr 1230N Idzbark-dr. kraj Nr 7 km 0+265-1+105	840	Ostróda	74 726,40	0,00	74 726,40	gr.2 cm z warstwą profilującą 50-75 kg/m ²
5.	Wykonanie cienkobarstwowego dywanika w ciągu drogi powiatowej nr 1924N Szczepankowo-Gierzwałd-Pacółtowo km 5+287-8+707 Gierzwałd- Pacółtowo	3420	Grunwald	304 232,00	0,00	304 232,00	gr.2 cm z warstwą profilującą 50-75 kg/m ²
6.	Wykonanie cienkobarstwowego dywanika w ciągu drogi powiatowej Nr 1257N dr. Nr 1235N Marwałd- Jabłonowo km 4+989-10+677 Marwałd- Jabłonowo	5688	Dąbrówno	505 990,00	0,00	505 990,00	gr.2 cm z warstwą profilującą 50-75 kg/m ²
7.	Wykonanie cienkobarstwowego dywanika w ciągu drogi powiatowej Nr 1255N Dąbrówno-Tuczki-Płońska-Gródki km 0+000-4+517 Dąbrówno-Wądryń	4517	Dąbrówno	401 820,00	0,00	401 820,00	gr.2 cm z warstwą profilującą 50-75 kg/m ²
8.	Wykonanie cienkobarstwowego dywanika w ciągu drogi powiatowej Nr 1232N odc. Ostrowin-gr. Powiatu km 19+331-22+362	3031	Ostróda	269 629,00	0,00	269 629,00	gr.2 cm z warstwą profilującą 50-75 kg/m ²
9.	Wykonanie cienkobarstwowego dywanika w ciągu drogi powiatowej Nr 1245N Warlity Wielkie- Ostróda km 0+000-2+322 Warlity Wielkie- Międzyziesie	2322	Ostróda	206 558,00	0,00	206 558,00	gr.2 cm z warstwą profilującą 50-75 kg/m ²

10.	Wykonanie cienkowarstwowego dywanika w drogi powiatowej Nr 1216N Złotowo-Pietrzwałd-Ryn km 8+690-11+190 Zajęczki-Pietrzwałd	2500	Ostróda	222 392,00	0,00	222 392,00	gr.2 cm z warstwą profilującą 50-75 kg/m2
11.	Wykonanie cienkowarstwowego dywanika w ciągu drogi Nr 1219N Bramka-Tarda-Miłomłyn-Samborowo lok. 30+399-32+206 od m. Boguszevo	1807	Miłomłyn	160 745,00	0,00	160 745,00	gr.2 cm z warstwą profilującą 50-75 kg/m2
12.	Wykonanie cienkowarstwowego dywanika w ciągu drogi Nr 1233N Wirwajdy-Lipowo-Zajęczki-Wygoda lok. 4+787-8+351 od Reszki-Lipowo	3564	Ostróda	317 042,00	0,00	317 042,00	gr.2 cm z warstwą profilującą 50-75 kg/m2
13.	Wykonanie cienkowarstwowego dywanika w ciągu drogi powiatowej Nr 1247N Kątno-Stare Jabłonki km 0+000-1+446	1446	Ostróda	128 631,00	0,00	128 631,00	gr.2 cm z warstwą profilującą 50-75 kg/m2
Podwójne powierzchniowe utwardzenie							
1.	Podwójne powierzchniowe utwardzenie w ciągu dr.1180N Morąg-do dr.1199N km 0+000 - 6+436 od dr.woj.527 do skrzyż. z dr.1199N cała droga	6436	Morąg	673 849,20	0,00	673 849,20	
2.	Wykonanie podwójnego powierzchniowego utwardzenia w ciągu drogi1162N Godkowo-Ząbrowiec-Gudniki-Miłakowo km 7+740 - 14+024 od gr.gmin do skrzyż. z dr.woj.528 cała droga	6284	Miłakowo	657 934,80	0,00	657 934,80	
3.	Wykonanie podwójnego powierzchniowego utwardzenia w ciągu drogi 1201N Miłakowo-Kalisty km 0+000 - 8+013 od początku drogi do granicy gmin	8013	Miłakowo	838 961,10	0,00	838 961,10	
4.	Wykonanie podwójnego powierzchniowego utwardzenia w ciągu drogi 1197N Ośr.wypoczynkwy-dr.1199N (Kretowiny) km 1+000 - 3+041 cała droga	2041	Morąg	213 692,70	0,00	213 692,70	
5.	Wykonanie podwójnego powierzchniowego utwardzenia w ciągu drogi powiatowej Nr 1241N Lichtajny- Grabin km 0+000-3+544 Lichtajny-Grabin	3544	Ostróda	371 056,80	0,00	371 056,80	
6.	Wykonanie podwójnego powierzchniowego utwardzenia w ciągu drogi powiatowej nr 1266n Samin-Stębark- Łodwigowo km 0+000-1+691 Samin - Grunwald	1691	Dąbrówno	177 047,70	0,00	177 047,70	
7.	Wykonanie podwójnego powierzchniowego utwardzenia w ciągu drogi powiatowej nr 1266N Samin-Stębark-Łodwigowo km 1+691-5+900 Grunwald - Stębark	4209	Grunwald	421 836,30	0,00	421 836,30	

8.	Wykonanie podwójnego powierzchniowego utrwalenia w ciągu drogi powiatowej Nr 1259N dr. Nr 1257N Samin- Leszcz -Dr. Nr 542 km 11+921-13+773 Leszcz- Kalborna	1852	Dąbrówno	193 904,40	0,00	193 904,40	
----	---	------	----------	------------	------	------------	--

	Razem nakładki			4 177 450,00	0,00	4 177 450,00	
	Razem cienki dywanik			3 176 141,40	0,00	3 176 141,40	
	Razem podwójne pow. utrwalenie nawierzchni			3 548 283,00	0,00	3 548 283,00	
	RAZEM			10 901 874,40	0,00	10 901 874,40	

6. ZADANIA PRZYJĘTE W BUDŻECIE POWIATU OSTRÓDZKIEGO NA 2016 R.

1. Przebudowa drogi powiatowej nr 1233N Wirwajdy- Lipowo- Zajączki-Wygoda

Zadanie zakwalifikowało się do dofinansowania w ramach Programu Wieloletniego pn. „Narodowy Program Przebudowy Dróg Lokalnych- Etap II Bezpieczeństwo- Dostępność- Rozwój.”

Planowana wartość zadania- 2 974 000 zł ,w tym dofinansowanie 50% wartości zadania.

2.Remont drogi powiatowej nr 1215N Morąg- Wola Kudypska

Planowana wartość zadania- 1 599 506 zł.

3.Wykonanie cienkich warstw bitumicznych na gorąco w ciągu drogi powiatowej nr 1249N dr. nr 1230N- Idzbark-dr.kr.nr 7 w m. Idzbark

Wartość zadania – 256 853,46 zł.

Ponadto w roku 2016 zakończone zostaną prace nad poniżej wymienionymi zadaniami:

1. Wykonanie dokumentacji projektowej na przebudowę ulicy powiatowej nr 3032N 11-go listopada w Ostródzie
2. Wykonanie dokumentacji projektowej na przebudowę ulicy powiatowej nr 3086N Pułaskiego wraz z łącznikiem ulicy powiatowej nr 3072N Leśna w Morągu
3. Wykonanie dokumentacji projektowej na przebudowę drogi powiatowej nr 1219N Bramka-Tarda-Miłomłyn-Samborowo na odcinku Bramka-Bożęcín
4. Wykonanie dokumentacji projektowej na przebudowę drogi powiatowej nr 1219N Bramka-Tarda-Miłomłyn-Samborowo w m. Słonecznik
5. Wykonanie dokumentacji projektowej na przebudowę mostu nad Kanałem Elblaskim w ciągu drogi powiatowej nr 1219N Bramka-Tarda- Miłomłyn- Samborowo w km. 22+438
6. Wykonanie dokumentacji projektowej na przebudowę drogi powiatowej nr 1219N Bramka – Tarda – Miłomłyn – Samborowo w m. Bartężek
7. Wykonanie dokumentacji projektowej na przebudowę drogi powiatowej Nr 1239N Smykowo – Naprom w km 0+000 – 2+260
8. Wykonanie dokumentacji projektowej na przebudowę drogi powiatowej nr 1219N Bramka – Tarda – Miłomłyn – Samborowo w m. Tarda

7. WIELOLETNI PLAN NA LATA 2008 -2016 ZATWIERDZONY PRZEZ ZARZĄD POWIATU W OSTRÓDZIE

Lp	Nazwa drogi	Gmina	Wartość robót łącznie z dokumentacją i studium									Finansowanie		Uwagi
				2009	2010	2011	2012	2013	2014	2015	2016	70% Fundusze strukturalne	30% środki własne	
1	2	3	4	6	7	8	9	10	11	12		13	14	15
1.	Przebudowa drogi powiatowej Nr 1211N Sambród - Morąg km 11+141-15+439	Małdyty	5 525 211	2 740 626	2 740 625							3 867 648	1 657 563	kwota z wniosku o dofinansowanie
2.	Przebudowa drogi powiatowej Nr 1219N Bramka - Tarda - Miłomłyn -Samborowo km 19+973-22+073	Miłomłyn	3 647 953	200 984	600 492	600 492	500 000	500 000	600 492	600 492		2 553 567	1 094 386	przeliczony kosztorys na kwotę 3 602 953,12 + 25 000 studium wykonalności 20 000 raport
3.	Przebudowa mostu w ciągu ulicy Mickiewicza w Ostródzie	Ostróda miasto	472 956	400 000								331 069	141 887	72 956,00 - dokumentacja 25 000 -studium wykonalności 20 000- raport
4.	Przebudowa drogi powiatowej Nr 1965N Zawroty- Szelaż- dr. woj.. Nr 530 km 3+130-7+006	Morąg / Łukta	4 940 345	2 450 657	2 450 657							3 458 242	1 482 104	kwota z wniosku o dofinansowanie
5.	Przebudowa ulicy Nr 3061N Bema w Morągu	Morąg miasto	1 253 810	226 905	626905	400000						877 667	376 143	kwota z kosztorysu +20% + 25 000 studium
6.	Przebudowa drogi powiatowej Nr 1239N Smykowo- Naprom w km 0+000-2+270	Ostróda	2 850 000			125 500		408 167	908 167	500 000	908 167	1 995 000	855 000	2 724 500 – wykonanie 25 000 – studium 20 000- raport 80 500 - dokumentacja
7.	Przebudowa drogi powiatowej Nr 1232N Wirwajdy- Smykowo- Szyldek - Olsztynek w km 5+772-10+689	Ostróda	5 220 000				220 000	1 000 000	800 000	800 000	2 400 000	3 654 000	1 566 000	5 000 000 - wykonanie 25 000- studium 20 000- raport 175 000- dokumentacja
8.	Przebudowa mostu w ciągu ulicy Pułaskiego w Ostródzie w km 0+046	Ostróda miasto	2 195 000	195 000	1 000 000	1 000 000						1 536 500	658 500	2 000 000 - wykonanie 20 000 -raport 25 000 -studium 150 000- dokumentacja

9.	Przebudowa drogi powiatowej Nr 1237N Ostróda- Brzydowo w km 3+039-3+140 (likwidacja osuwiska)	Ostróda	1 125 000				125 000	400 000	600 000			787 500	337 500	1 000 000 - wykonanie 25 000 - studium 20 000- raport 80 000 - dokumentacja
10.	Przebudowa drogi powiatowej Nr 1179N Drulity- Marzewo- Sambród- Małdyty w km 0+000-7+480	Małdyty	10 826 000	3 307 429	4 511 143	3 007 429						7 578 200	3 247 800	300 000- dokumentacja 545 540 - nadzór 9 980 460 - wykonanie
11.	Przebudowa ulicy powiatowej Pułaskiego w Morągu dl. 612 mb	Morąg miasto	2 345 000		345 000		2 000 000					1 641 500	703 500	300 000- dokumentacja 20 000- raport 25 000- studium 2 000 000- wykonanie
12.	Przebudowa skrzyżowania ulic Czarnieckiego i Grunwaldzkiej w Ostródzie- sygnalizacja świetlna	Ostróda miasto	300 000		150 000	150 000						210 000	90 000	50 000- dokumentacja 250 000- wykonanie
13.	Przebudowa drogi powiatowej Nr 1262N Gierzwald - Kiersztanowo w km 3+236-3+735 i 1253N w km 3+384-3+525	Grunwald	1 085 000	85 000	1 000 000							759 500	325 500	40 000- dokumentacja 20 000- raport 25 000- studium 1 000 000- wykonanie
14.	Przebudowa ulicy Czarnieckiego w Ostródzie	Ostróda miasto	4 730 000		345 000	146 1667	1 923 333	1 000 000				3 311 000	1 419 000	300 000- dokumentacja 20 000- raport 25 000- studium 4 385 000- wykonanie
15.	Przebudowa ulicy Grunwaldzkiej w Ostródzie	Ostróda miasto	1 130 000		245 000	885 000						791 000	339 000	200 000- dokumentacja 20 000- raport 25 000- studium 885 000- wykonanie
16.	Przebudowa drogi powiatowej Nr 1183N Godkowo- Strużyna-Niebrzydowo Wielkie- dr. nr 1180N km 23+077-27+106	Morąg	8 000 000	200 000	400 000	400 000	1 600 000	1 000 000	1 000 000	1 600 000	1 800 000	5 600 000	2 400 000	8 000 000- wykonanie+ studium+raport
17.	Przebudowa wiaduktu w ciągu ulicy Bez Nazwy w Morągu	Morąg miasto	2 695 000					195 000	1 250 000	1 250 000		1 886 500	808 500	150 000 - dokumentacja 25 000- studium 20 000 - raport 2 500 000- wyk.

18.	Przebudowa drogi powiatowej Nr 1180N Morąg- dr. nr 1199N- wiadukt w km 5+823	Morąg	1 695 000				195 000	750 000	750 000			1 186 500	508 500	150 000- dokumentacja 20 000- raport 25 000- studium 1 500 000- wyk.
19.	Przebudowa drogi powiatowej Nr 1233N Wirwajdy- Lipowo- Zajęczki- Wygoda w km 0+000-2+100	Ostróda	2 218 500		118 500	2 100 000						1 552 950	665 550	2 100 000 – wyk. 73 500 - dokumentacja 25 000- studium 20 000 - raport
20.	Przebudowa drogi Nr 1192N Liksajny - Winiec w km 0+000-1+267	Miłomłyn	1 900 590		90 000	905 295	905 295					1 330 413	570 177	1 900 500- wykonanie 45 000- dokumentacja 25 000- studium 20 000- raport
21.	Przebudowa drogi powiatowej Nr 1243N Ostróda- Tułodział w km 14+484-20+050	Grunwald	5 841 000		241 000	1 866 667	1 866 667	1866667				4 088 700	1 752 300	5 600 000-wykonanie 196 000 - dokumentacja 25 000- studium 20 000- raport
22.	Przebudowa drogi powiatowej Nr 1190N Mazanki- Płękity- Liksajny w km 3+048-4+148	Małdyty	1 172 450		45 000	550 000	550 000					820 715	351 735	27 450 - dokumentacja 20 000- raport 25 000- studium 1 100 000- wyk.
23.	Przebudowa ulic Stapińskiego i Drwęckiej w Ostródzie	Ostróda miasto	3 040 000					245 000		1 000 000	1 795 000	2 128 000	912 000	200 000- dokumentacja 20 000- raport 25 000- studium 2 795 000- wykonanie
24.	Likwidacja wiaduktu w ciągu drogi 1186N w m. Wilamowo- Prošno w km 10+535	Morąg	1 695 000				195 000		750 000	750 000		1 186 500	508 500	150 000- dokumentacja 20 000- raport 25 000- studium 1 500 000- wyk.
25.	Przebudowa drogi powiatowej 1963N dr. Nr 1232N - Dziadyk- Ryn- Głądy w km 0+000-5+571	Ostróda	6 390 000			240 000	3 075 000	3 075 000				4 473 000	1 917 000	195 000- dokumentacja 25 000 - studium 20 000 - raport 6 150 000- wyk.
26.	Przebudowa drogi powiatowej Nr 1259N dr. Nr 1257N -Samin- Leszcz- dr. woj.. Nr 542 w km 4+303-8+763	Dąbrówno	9 121 100			201 100	2 973 333	2 973 333	2 973 333			6 384 770	2 736 330	156 000 - dokumentacja 25 000 -studium 20 000-raport 8 920 000- wyk.

27.	Przebudowa drogi powiatowej Nr 1401N dr. woj.. Nr 593 - Raciszewo- Kalisty-Gołogóra w km 0+000-2+521	Miłakowo	2 685 000				135 000	2 550 000				1 879 500	805 500	90 000- dokumentacja 25 000- studium 20 000- raport 2 550 000- wyk.
28.	Przebudowa drogi powiatowej Nr 1253N Rychnowo- Pacółtowo- Wierzbowo- Kłęczkowo- Komorniki w km 0+000-3+384	Grunwald	6 964 000				164 000	2 266 667	2 266 667	2 266 667		4 874 800	2 089 200	119 000- dokumentacja 25 000- studium 20 000- raport 6 800 000- wyk.
29.	Przebudowa ulic 11 Listopada i Pieniężnego w Ostródzie	Ostróda miasto	5 860 000				245 000	2 807 500	1 807 500	1 000 000		4 102 000	1 758 000	200 000- dokumentacja 25 000- studium 20 000- raport 5 615 000- wyk.
30.	Przebudowa drogi powiatowej Nr 1959N Pityny- Włodowo w km i drogi powiatowej Ne 1401N dr. woj.. Nr 593- Raciszewo - Kalisty - Gołogóra w 1+809-2+136 i km 3+056 -8+758	Miłakowo	1 2360 000	260 000	2 420 000	2 420 000	2 420 000	2 420 000	2 420 000	2 420 000		8 652 000	3 708 000	215 000- dokumentacja 20 000- raport 25 000- studium 12 100 000- wykonanie
31.	Przebudowa drogi powiatowej Nr 1193N dr. nr 1162N - Warkalki- dr. woj.. Nr 528 w km 2+549- 4+667	Miłakowo	4 425000				125 000	2 150 000	2 150 000			3 097 500	1 327 500	4 300 000- wyk. 80 000- dokumentacja 20 000- raport 25 000- studium
Wartość inwestycji w poszczególnych latach plus wartość dokumentacji i studium oraz raportu oddziaływania na środowisko				9 806 600	15 169 321	16 313 149	19 217 628	25 607 333	18 276 159	12 187 159	6 903 167			
w danym roku	30%			2 941 980	4 550 796	4 893 945	5 765 289	7 682 200	5 482 848	3 656 148	2 070 950			
	70%			6 864 620	10 618 525	11 419 204	13 452 340	17 925 133	12 793 311	8 531 011	48 322 17			
Suma				9 806 600	15 169 321	16 313 149	19 217 628	25 607 333	18 276 159	12 187 159	6 903 167			

	inwestycje zrealizowane
--	------------------------------------

8. PODSUMOWANIE I WNIOSKI

Jak wynika z powyższego opracowania nadal znaczna ilość dróg powiatowych z uwagi na swój stan wymaga przebudowy bądź też remontów. Dotychczasowe działania Zarządu Powiatu w Ostródzie szczególnie od roku 2003 (*pojawiły się możliwości pozyskiwania środków przedakcesyjnych z UE oraz budżetu państwa*) cechuje duża dynamika, a zakres podejmowanych działań inwestycyjnych na drogach jest znacznie większy niż w latach poprzednich.

Założenia modernizacji dróg w latach 2014 - 2020 oparte są o możliwość uzyskania dofinansowania projektów w ramach środków pomocowych UE (RPO), budżetu państwa (NPPDL, program wieloletni pn. Program rozwoju gminnej i powiatowej infrastruktury drogowej na lata 2016-2019), rezerwy subwencji ogólnej w budżecie państwa oraz środków z budżetów gmin.